

# Informe de Rendición de Cuentas 2006-2012



Vivir Mejor

PROTECCIÓN  FEDERAL

SSP



SERVICIO DE PROTECCIÓN FEDERAL

GOBIERNO  
FEDERAL





# Informe de Rendición de Cuentas

## ETAPA 2



**Clave presupuestaria:** 36F00

**Institución:** SERVICIO DE PROTECCIÓN FEDERAL

**Sector:** SEGURIDAD NACIONAL



## TABLA DE CONTENIDO

TABLA DE CONTENIDO	2
12.11.1 Presentación	4
12.11.2 Marco jurídico de actuación	9
12.11.3 Las acciones y los resultados relevantes obtenidos durante el periodo comprendido del 01 de enero al 30 de junio de 2012	14
12.11.4 Aspectos financieros y presupuestarios	34
12.11.5 Recursos humanos	43
12.11.6 Recursos materiales	72
12.11.7 Programa especial de mejora de la gestión 2008-2012	169
12.11.8 Programa nacional de rendición de cuentas, transparencia y combate a la corrupción 2008-2012	171



12.11.9 Ley federal de transparencia y acceso a la información pública gubernamental	176
12.11.10 Observaciones de auditorías realizadas por instancias fiscalizadoras	177
12.11.11 Procesos de desincorporación	178
12.11.12 Bases o convenios de desempeño	179
12.11.13 Otros asuntos relevantes	180
12.11.14 Acciones y compromisos relevantes en proceso de atención	181



### 12.11.1 Presentación.

Con motivo de la publicación del Reglamento del Servicio de Protección Federal en el Diario Oficial de la Federación el 18 de octubre de 2011, se procedió a la actualización de la Cadena de Mando y de los Manuales de Organización General, Específicos y de Procedimientos.

Mediante oficio número SSP/SPPI/SPF/OC/2012-0335 de fecha 25 de abril de 2012, el Comisionado envió a la Dirección General de Recursos Humanos de la Secretaría de Seguridad Pública, la actualización de la Cadena de Mando del Servicio de Protección Federal.

El Manual de Organización General del Servicio de Protección Federal fue registrado por la Dirección General de Programación, Organización y Presupuesto (DGPOP) de la Secretaría de Seguridad Pública, el 25 de junio de 2012. Los proyectos de los Manuales de Organización Específicos y de Procedimientos de las Direcciones Generales de Operaciones, Asuntos Jurídicos, Administración y Desarrollo, Supervisión y Control, así como el de la Dirección General Adjunta de la Oficina de Apoyo y del Órgano Interno de Control en el Servicio de Protección Federal, fueron entregados durante el mes de junio del presente año, a la DGPOP para su revisión, con los que se estará en oportunidad de iniciar los procesos de autorización, validación y registro.

### **Marco Legal al que se le da cumplimiento con la elaboración de EL INFORME.**

El Servicio de Protección Federal, con el Informe de Rendición de Cuentas cumple de manera oportuna y cabal con las siguientes disposiciones adicionales a las reportadas en la 1ª Etapa, las cuales se mantienen vigentes para esta 2ª Etapa:

- Lineamientos para la formulación del Informe de Rendición de Cuentas de la Administración Pública Federal 2006-2012, emitidos por el Secretario de la Función Pública, publicados en el Diario Oficial de la Federación el 18 de enero de 2012.
- Oficio Circular número UCGP/209/016/2012 del 5 de junio de 2012, por el cual la Unidad de Control de la Gestión Pública de la Subsecretaría de Control y Auditoría de la Gestión Pública de la Secretaría de la Función Pública, comunica a los Enlaces Designados de las Dependencias y entidades de la Administración Pública Federal, la capacitación para el uso del Sistema



Informático de Rendición de Cuentas de la Administración Pública Federal 2006-2012, así como la entrega de claves de acceso al Sistema y de la Guía Rápida del uso propio del Sistema.

## **Descripción de Servicios y Funciones.**

Con la publicación del nuevo Reglamento del Servicio de Protección Federal en el Diario Oficial de la Federación el 18 de octubre de 2011, la función principal es proporcionar servicios de protección, custodia, vigilancia y seguridad de personas, bienes e instalaciones a las dependencias, entidades de la Administración Pública Federal, órganos de carácter federal de los Poderes Ejecutivo, Legislativo y Judicial, organismos constitucionalmente autónomos y demás instituciones públicas que así lo soliciten.

Además el Reglamento considera la prestación de servicios a personas físicas o morales cuando se requiera preservar la seguridad de bienes nacionales, de actividades concesionadas o permitidas por el Estado, u otras que por su relevancia y trascendencia contribuyan al desarrollo nacional, así como a representaciones de gobiernos extranjeros en territorio nacional, de conformidad con los lineamientos generales que al efecto establezca la Secretaría.

Por la prestación de los servicios definidos mediará el pago de una contraprestación, de conformidad con las tarifas que para tal efecto autorice la Secretaría de Hacienda y Crédito Público, las cuales serán publicadas en el Diario Oficial de la Federación.

Como función inherente a sus actividades, la Institución salvaguarda la integridad y derechos de las personas, previene la comisión de delitos, y preserva las libertades, el orden y la paz públicos, en el ámbito de su competencia.

Para lograr la consecución de sus objetivos mediante la prestación de los servicios que le competen, la Institución ha establecido programas para:

- Elaborar los lineamientos y procedimientos en materia de servicios a que se refiere la función principal del Servicio de Protección Federal, así como para el control de accesos, operación de equipos de protección y vigilancia, uso de arma en servicio por parte de los integrantes.
- Planear el despliegue territorial de integrantes para la prestación de los servicios que presta el Servicio de Protección Federal.



## Informe de Rendición de Cuentas de la Administración Pública Federal 2006 – 2012.

- Coordinar y supervisar el funcionamiento y operación de las Estaciones de la Institución y los grupos especializados en la prestación de los servicios.
- Coordinar los centros de enlace y comunicación para el registro y administración de la información generada en el desarrollo de los servicios que se presten o en las actividades conjuntas con otras Instituciones de seguridad pública.
- Elaborar los análisis de riesgo necesarios que contengan los criterios básicos de los planes de seguridad que se aplicarán en la prestación de cada servicio en particular.
- Proponer los planes de contingencia que definan la estrategia y táctica operativas para prevenir riesgos y en su caso, actuar en situaciones de grave riesgo, catástrofes o desastres, en las zonas federales, en completa coadyuvancia con las autoridades federales y locales competentes en materia de protección civil.
- Realizar ante la Secretaría de la Defensa Nacional, los trámites relacionados con la Licencia Oficial Colectiva de portación de armas, en términos de la normatividad aplicable.
- Colaborar en auxilio de las autoridades de las entidades federativas o de los municipios, previa solicitud de las mismas y dentro del ámbito de su competencia, en la protección de la seguridad de las personas y sus bienes, en situaciones de peligro.

### **Objetivos Institucionales y su vinculación con el Plan Nacional de Desarrollo 2007-2012.**

La Constitución Política de los Estados Unidos Mexicanos establece en su artículo 21 que la seguridad pública es una función a cargo de la Federación, el Distrito Federal, los Estados y los Municipios, que comprende la prevención de los delitos; la investigación y persecución para hacerla efectiva, así como la sanción de las infracciones administrativas, en los términos de la ley, en las respectivas competencias que la Constitución señala. La actuación de las instituciones de seguridad pública se regirá por los principios de legalidad, objetividad, eficiencia, profesionalismo, honradez y respeto a los derechos humanos reconocidos en la Constitución.





## Informe de Rendición de Cuentas de la Administración Pública Federal 2006 – 2012.

Para dar cumplimiento a lo anterior, la Ley General del Sistema de Seguridad Pública establece en su artículo 7 que “Conforme a las bases que establece el artículo 21 de la Constitución Política de los Estados Unidos Mexicanos, las Instituciones de Seguridad Pública de la Federación, el Distrito Federal, los Estados y los Municipios, en el ámbito de su competencia y en los términos de esta Ley, deberán coordinarse para: Fracción XI, *“Participar en la protección y vigilancia de las instalaciones estratégicas del país en los términos de esta Ley y demás disposiciones aplicables”*”.

Asimismo, en el marco de referencia constitucional que determina que habrá un Plan Nacional de Desarrollo al cual se sujetarán obligatoriamente los programas de la Administración Pública Federal, y conforme a los objetivos, prioridades y políticas que rigen el desempeño de las actividades de la Secretaría de Seguridad Pública (SSP) contenidas en el Plan Nacional de Desarrollo (PND) 2007-2012; la Estrategia Nacional de Prevención del Delito y Combate a la Delincuencia, definida en marzo de 2007 por el Ejecutivo Federal, el Programa Sectorial de Seguridad Pública (PSSP) 2007-2012, así como el Programa Nacional de Seguridad Pública (PNSP) 2008-2012. En este sentido, el PSSP 2007-2012 considera seis objetivos sectoriales, dentro de los cuales el Servicio de Protección Federal (SPF) interviene en el objetivo:

- 1.- Alinear las capacidades del Estado mexicano en el combate a la delincuencia organizada, a fin de restablecer las condiciones de seguridad para la sociedad en todo el territorio nacional, Estrategia 3, Línea de Acción 2, la cual establece “...Vigilar las instalaciones estratégicas del país para evitar afectaciones al patrimonio nacional y a la paz pública...”.

El PSSP 2007-2012 y el PNSP 2008-2012 son programas que resultan del marco de los objetivos nacionales de mediano plazo contenidos en el PND 2007-2012 y en la Estrategia Nacional de referencia, así como en las atribuciones establecidas para la SSP conforme a la Ley Orgánica de la Administración Pública Federal, Reglamento Interior de la Secretaría de Seguridad Pública, Reglamento del Servicio de Protección Federal y demás disposiciones aplicables, dentro de su ámbito de competencia.

Objetivo Institucional:

- Contribuir a la prevención del delito mediante los Servicios de Protección Federal proporcionados a Dependencias y Entidades de la Administración Pública Federal, Órganos de carácter federal de los poderes Ejecutivo, Legislativo y Judicial, y organismos constitucionalmente autónomos y demás instituciones públicas que así lo soliciten; a personas físicas o morales cuando se requiera preservar la seguridad de bienes nacionales, de actividades





## Informe de Rendición de Cuentas de la Administración Pública Federal 2006 – 2012.

concesionadas o permitidas por el Estado, u otras que por su relevancia y trascendencia contribuyan al desarrollo nacional, así como a representaciones de gobiernos extranjeros en territorio nacional, de conformidad con los lineamientos generales que al efecto establezca la Secretaría.



### 12.11.2 Marco Jurídico de Actuación.

De manera enunciativa, más no limitativa, se indican las siguientes disposiciones que se adicionaron o modificaron en el periodo de enero a junio de 2012 y que sustentan las atribuciones del Órgano Administrativo Desconcentrado Servicio de Protección Federal; las demás reportadas en la 1ª Etapa se mantienen vigentes para esta 2ª Etapa.

- Constitución Política de los Estados Unidos Mexicanos.  
DOF 05-II-17, última reforma DOF 25-VI-12.

#### LEYES

- Ley Sobre el Contrato de Seguro.  
DOF 31-VIII-35, última reforma DOF 09-IV-12.
- Ley de Amparo, Reglamentaria de los Artículos 103 y 107 de la Constitución Política de los Estados Unidos Mexicanos.  
DOF 10-I-36, última reforma DOF 09-IV-12.
- Ley Federal del Trabajo.  
DOF 01-IV-72, última reforma DOF 09-IV-12.
- Ley Federal Sobre Monumentos y Zonas Arqueológicas, Artísticas e Históricas.  
DOF 06-V-72, última reforma DOF 09-IV-12.
- Ley General de Población.  
DOF 07-I-74, última reforma DOF 09-IV-12.
- Ley Orgánica de la Administración Pública Federal.  
DOF 29-XII-76, última reforma DOF 14-VI-12.
- Ley Federal de Derechos.  
DOF 31-XII-81, última reforma DOF 09-IV-12.
- Ley de Planeación.  
DOF 05-01-83, última reforma DOF 09-IV-12.
- Ley General de Salud.  
DOF 07-II-84, última reforma DOF 07-VI-12.



## Informe de Rendición de Cuentas de la Administración Pública Federal 2006 – 2012.

- Ley Sobre el Escudo, la Bandera y el Himno Nacionales.  
DOF 08-II-84, última reforma DOF 17-I-12.
- Ley del Servicio de Tesorería de la Federación.  
DOF 31-XII-85, última reforma DOF 09-IV-12.
- Ley Federal de las Entidades Paraestatales.  
DOF 14-V-86, última reforma DOF 09-IV-12.
- Ley del Diario Oficial de la Federación y Gacetas Gubernamentales.  
DOF 24-XII-86, última reforma DOF 05-VI-12.
- Ley de la Propiedad Industrial.  
DOF 27-VI-91, última reforma DOF 09-IV-12.
- Ley de la Comisión Nacional de los Derechos Humanos.  
DOF 29-VI-92, última reforma DOF 15-VI-12.
- Ley de Puertos.  
DOF 19-VII-93, última reforma DOF 11-VI-12.
- Ley de Caminos, Puentes y Autotransporte Federal.  
DOF 22-XII-93, última reforma DOF 18-V-12.
- Ley Federal de Procedimiento Administrativo.  
DOF 04-VIII-94, última reforma DOF 09-IV-12.
- Ley Orgánica del Poder Judicial de la Federación.  
DOF 26-V-95, última reforma DOF 14-VI-12.
- Ley Federal de Telecomunicaciones.  
DOF 07-VI-95, última reforma DOF 17-IV-12.
- Ley del Servicio de Administración Tributaria.  
DOF 15-XII-95, última reforma DOF 09-IV-12.
- Ley Federal Contra la Delincuencia Organizada.  
DOF 07-XI-96, última reforma DOF 14-VI-12.
- Ley Federal del Derecho de Autor.  
DOF 24-XII-96, última reforma DOF 27-I-12.



## Informe de Rendición de Cuentas de la Administración Pública Federal 2006 – 2012.

- Ley de Adquisiciones, Arrendamientos y Servicios del Sector Público.  
DOF 04-I-00, última reforma DOF 16-I-12.
- Ley de Obras Públicas y Servicios Relacionados con las Mismas.  
DOF 04-I-00, última reforma DOF 09-IV-12.
- Ley del Instituto Nacional de las Mujeres.  
DOF 12-I-01, última reforma DOF 09-IV-12.
- Ley Federal de Responsabilidades Administrativas de los Servidores Públicos.  
DOF 13-III-02, última reforma DOF 15-VI-12.
- Ley Federal de Transparencia y Acceso a la Información Pública Gubernamental.  
DOF 11-VI-02, última reforma DOF 08-VI-12.
- Ley Federal para Prevenir y Eliminar la Discriminación.  
DOF 11-VI-03, última reforma DOF 09-IV-12.
- Ley General de Bienes Nacionales.  
DOF 20-V-04, última reforma DOF 16-I-12.
- Ley Federal de Presupuesto y Responsabilidad Hacendaria.  
DOF 30-III-06, última reforma DOF 09-IV-12.
- Ley General para la Igualdad entre Mujeres y Hombres.  
DOF 02-VIII-06, última reforma DOF 06-III-12.
- Ley General del Sistema Nacional de Seguridad Pública.  
DOF 02-I-09, última reforma DOF 14-VI-12.
- Ley Orgánica de la Procuraduría General de la República.  
DOF 29-V-09, última reforma DOF 14-VI-12.
- Ley Federal de Archivos.  
DOF 23-I-12.
- Ley General para la Prevención Social de la Violencia y la Delincuencia.  
DOF 24-I-12.



## Informe de Rendición de Cuentas de la Administración Pública Federal 2006 – 2012.

- Ley General de Protección Civil.  
DOF 06-VI-12.
- Ley Federal Anticorrupción en Contrataciones Públicas.  
DOF 11-VI-12.

### **CÓDIGOS**

- Código de Comercio.  
DOF 07-X-1889, última reforma DOF 17-IV-12.
- Código Civil Federal.  
DOF 26-V-28, última reforma DOF 09-IV-12.
- Código Penal Federal.  
DOF 14-VIII-31, última reforma DOF 14-VI-12.
- Código Federal de Procedimientos Penales.  
DOF 30-VIII-34, última reforma DOF 14-VI-12.
- Código Federal de Procedimientos Civiles.  
DOF 24-II-43, última reforma DOF 09-IV-12.

### **REGLAMENTOS**

- Reglamento Interno de la Comisión Nacional de los Derechos Humanos.  
DOF 29-IX-03, última reforma DOF 21-V-12.

### **ACUERDOS**

- Acuerdo 04/2012 del Secretario de Seguridad Pública, por el que se emiten los lineamientos generales para la regulación del uso de la fuerza pública por las instituciones policiales de los órganos desconcentrados en la Secretaría de Seguridad Pública.  
DOF 23-IV-12.
- Acuerdo 05/2012 del Secretario de Seguridad Pública, por el que se emiten los lineamientos generales para poner a disposición de las autoridades competentes a personas u objetos.  
DOF 23-IV-12.



## Informe de Rendición de Cuentas de la Administración Pública Federal 2006 – 2012.

- Acuerdo 06/2012 del Secretario de Seguridad Pública, por el que se emiten los lineamientos generales para la regulación del procesamiento de indicios y cadena de custodia en la Secretaría de Seguridad Pública.  
DOF 23-IV-12.
- Acuerdo 01/2012 del Secretario de Seguridad Pública, por el que se establecen los lineamientos generales para la autorización de prestación de los servicios que proporciona el Órgano Administrativo Desconcentrado Servicio de Protección Federal.  
DOF 23-V-12.

### DOCUMENTOS NORMATIVO-ADMINISTRATIVOS

- Manual de Integración y Funcionamiento del Comité de Adquisiciones, Arrendamientos y Servicios del Servicio de Protección Federal.  
Aprobado por el COMERI, 02-IV-12.
- Manual de Operación y Funcionamiento del Comité de Mejora Regulatoria Interna. Secretaría de Seguridad Pública.  
Aprobado por el COMERI, 25-V-12.
- Manual de Integración y Funcionamiento del Comité Interno de Uso Eficiente de Energía.  
Aprobado por el COMERI, 25-V-12.
- Manual de Integración y Funcionamiento del Subcomité Revisor de Convocatorias.  
Aprobado por el COMERI, 25-V-12.
- Manual de Organización General del Servicio de Protección Federal.  
Registrado por la DGPOP, 25-VI-12.

### OTRAS DISPOSICIONES

- Políticas, Bases y Lineamientos en Materia de Adquisiciones, Arrendamientos y Servicios de la Secretaría de Seguridad Pública.  
DOF 20-I-12.



### 12.11.3 Resumen Ejecutivo de las acciones y resultados relevantes.

#### 1.- Acciones y resultados relevantes del periodo de enero a junio 2012.

##### I. Dirección General de Operaciones (DGO).

Al 30 de junio se desplegaron 3,114 integrantes de seguridad en 218 inmuebles, con el fin de proteger, custodiar, vigilar y brindar seguridad a diversas instalaciones como son:

INSTITUCIÓN	INSTALACIONES
Presidencia de la República	Campo Marte, Constituyentes, Palacio Nacional.
Secretaría de Comunicaciones y Transportes (SCT)	Aeropuerto Internacional de la Ciudad de México, Centro Nacional, Marina Mercante, Monumento al Caminero.
Instituto Nacional de Migración (INM)	Sector Central, Delegaciones Regionales en Jalisco, Aguascalientes, Nayarit y Delegaciones del Estado de México, Hidalgo, Morelos, Tlaxcala, Puebla, Querétaro, Guanajuato, Distrito Federal, Zacatecas, Chihuahua, Guerrero, Coahuila, Nuevo León, Veracruz, Oaxaca, Sonora.
Secretaría de Seguridad Pública (SSP)	Morelia, Minas, Aeropuerto, Cádiz, Telecomunicaciones, Verónica, Tuxpan y América.
Servicio de Protección Federal (SPF)	Miguel Ángel de Quevedo.
Órgano Administrativo Desconcentrado Prevención y Readaptación Social (OADPRS)	Academia Nacional de Administración Penitenciaria, Centro Federal de Readaptación Social No.5, Custodia al traslado de bienes de la Federación.
Prodemex Buenavista	Tomatlán.
FERROMEX	Irapuato, Celaya, Mexicali.
Consejo de la Judicatura Federal (CJF);	Distrito Federal; Acapulco, Ciudad Victoria, Monterrey, Jalapa, Villa Aldama, Tepic.
FERROSUR, S. A. de C.V.	Veracruz.
Buenavista del Cobre S.A. de C.V.	Mina de Cananea.
Colegio de Postgraduados (COLPOS)	Tecamac, Córdoba, Jalapa.
Secretaría de la Reforma Agraria (SRA);	Sede principal.
Fundidora La Caridad S.A. de C.V.	Nacozari.
Tribunal Electoral del Poder Judicial de la Federación (TEPJF)	Las Flores.
Secretaría de Gobernación	Axtel.
Secretaría de Energía (SENER)	Insurgentes, Vito Alessio Robles
ProMexico	Santa Teresa.
Servicio de Administración Tributaria (SAT)	Vallejo, San Isidro Chicoloapan.
Policía Federal	Catedral Metropolitana y Casas Aseguradas.
Instituto Nacional de Investigaciones Nucleares (ININ)	La Marquesa.
Camino y Puentes Federales (CAPUFE)	Fundición, Hermosillo.
Comisión Nacional del Agua (CONAGUA)	Constructores del Zapotillo S.A. de C.V.
ProMéxico;	Santa Teresa.
Secretaría de Relaciones Exteriores (SRE)	Consulados.





## Informe de Rendición de Cuentas de la Administración Pública Federal 2006 – 2012.

Tribunal Superior Agrario	Niza, Orizaba.
Kansas City Southern de México	Patio Ferroviario.
Administración Federal de Servicios Educativos en el D.F. (SEF)	Parroquia, Nazas, Rhin.
Bancomext	Aguascalientes.
Comisión Reguladora de Energía	Polanco.
Servicio de Administración y Enajenación de Bienes (SAE)	Aragón, Coyoacán, Insurgentes.
Secretaría de Desarrollo Social (SEDESOL)	Oportunidades
Gold Corp	Mina Los Filos
Instituto Nacional de Antropología e Historia (INAH)	Custodia al traslado de bienes
Comisión Federal para la Protección contra Riesgos Sanitarios (COFEPRIS)	Distrito Federal.
Operadora Dunza	Michoacán.

Para el mes de junio, la plantilla ocupacional del SPF fue de 4,247 integrantes, la cual está conformada por 429 plazas de Estructura, 73 enlaces (supervisores), 1,271 plazas de guarda tercero, 5 plazas de guarda segundo y 2,469 plazas de guarda.

Asimismo, en el periodo que se reporta se han efectuado 407 altas de servidores públicos de la Institución en el Registro Nacional de Personal de Seguridad Pública (RNPS), con base en la Cédula Única de Identificación Personal (CUIP), así como 372 bajas.

En lo correspondiente a los aspirantes del Servicio de Protección Federal, fueron programados a evaluaciones 2,076 candidatos, de los cuales se tiene registro de 694 evaluaciones procedentes para ingreso.

El número de guardas operativos inscritos en la Licencia Oficial Colectiva (LOC) en el periodo que se informa fue de 3,646 integrantes.



En relación al equipamiento, se cuenta con 79 vehículos y 4 Autobuses para el traslado del personal en apoyo de los servicios y con 807 equipos de



radiocomunicación: 7 radio bases, 78 equipos instalados en vehículos de la Institución (TPM700) y 722 portátiles (TPH700), para lograr un enlace confiable y seguro, con el personal establecido en instalaciones tanto locales como foráneas.

Durante el periodo del 01 de enero al 30 de junio de 2012 se llevaron a cabo un total de 47 Análisis de Riesgos, con lo que se promueve la contratación de nuevos servicios.

## **II. Dirección General de Asuntos Jurídicos (DGAJ).**

De enero a junio de 2012, se llevaron a cabo las acciones de coordinación con las diferentes unidades administrativas del Servicio de Protección Federal y las instancias requirentes de los servicios, para la elaboración de los convenios, contratos y demás instrumentos jurídicos celebrados por la Institución, con motivo de la prestación de los servicios a que se refiere el artículo 3 de su Reglamento y se emitieron las opiniones jurídicas solicitadas en materia de contratación.

En este sentido, se coordinó la elaboración de 27 instrumentos jurídicos del Servicio de Protección Federal, se emitieron 39 opiniones a convenios, contratos y pedidos en materia de adquisición de bienes y prestación de servicios; y se generaron 65 asesorías en materia contractual.

En materia de amparo, al iniciar el dos mil doce se tenían en trámite 15 juicios de amparos administrativos, correspondientes a juicios recibidos en 2010 y 2011; por otra parte, se recibieron 9 demandas de garantías, con lo que se totalizan 24 asuntos en trámite, de los cuales, se han concluido 11 al treinta de junio de dos mil doce.

Con relación a la defensa y representación jurídica de la Institución, se tiene que en coordinación con las autoridades señaladas como responsables, en materia de amparo se han rendido 8 informes previos y 27 justificados, se atendieron 9 requerimientos, se han formulado 6 alegatos, se han presentado 7 recursos y se han cumplido 7 ejecutorias, lo anterior con la finalidad de brindar la atención correspondiente, supervisando y coordinando la atención y desahogo de los mismos en cada una de sus etapas procesales; asimismo, en los casos en que fue necesario, se verificó el cumplimiento de las resoluciones pronunciadas en los juicios, con lo que se ha evitado el inicio de procedimientos de inejecución de sentencias en contra de alguna autoridad o del superior jerárquico de la misma.

Como una acción preventiva y a fin de soportar jurídicamente la toma de decisiones, se brindaron 17 asesorías en el área de Amparos y Derechos Humanos.



## Informe de Rendición de Cuentas de la Administración Pública Federal 2006 – 2012.

En materia de Derechos Humanos, fueron atendidas satisfactoriamente 9 quejas y como resultado de ello la Comisión Nacional de los Derechos Humanos no formuló ninguna recomendación.

Respecto a los asuntos penales, se formula y ratifica a nombre de la Institución las denuncias y querellas legalmente procedentes, atendándose los mandamientos ministeriales y judiciales recibidos, como se refleja en los siguientes cuadros:

Denuncias presentadas			Mandamientos Ministeriales y Judiciales	
Por el SPF	Contra integrantes del SPF	Por integrantes del SPF	Ministeriales	Judiciales
10	11	3	46	12

\*Información proporcionada por la Dirección de Asuntos Penales y Coordinación de Enlaces de la Dirección General Adjunta de Normatividad.

En su tarea jurídico normativa, la Dirección General de Asuntos Jurídicos contribuyó a la generación de un Marco Jurídico que permite el cumplimiento de la función principal de la Institución.

Al respecto, en cumplimiento a lo dispuesto en el párrafo segundo del artículo 3 del Reglamento del Servicio de Protección Federal, se coordinó con las unidades administrativas el proyecto normativo del que resultó el Acuerdo 01/2012 del Secretario de Seguridad Pública, por el que se establecen los Lineamientos Generales para la autorización de prestación de los servicios que proporciona el Órgano Administrativo Desconcentrado Servicio de Protección Federal, publicado en el Diario Oficial de la Federación el 23 de mayo de 2012.

Así mismo, se coordinó con la Dirección General de Administración y Desarrollo el registro del trámite denominado *Solicitud de prestación de servicios a que se refiere el párrafo segundo del artículo 3 del Reglamento del Servicio de Protección Federal*, ante la COFEMER, dando cumplimiento con ello a lo dispuesto por el artículo 69-N de la Ley Federal de Procedimiento Administrativo.

Se coordinaron acciones con las unidades administrativas, a fin de generar el proyecto de Acuerdo del Secretario de Seguridad Pública por el que se establecen las tarifas autorizadas para el ejercicio fiscal 2012, para el pago de servicios de protección, custodia, vigilancia y seguridad de personas, bienes e instalaciones que proporciona el Servicio de Protección Federal, Órgano Administrativo Desconcentrado de la Secretaría de Seguridad Pública, de conformidad con el artículo 3 del Reglamento del Servicio de Protección Federal;



## Informe de Rendición de Cuentas de la Administración Pública Federal 2006 – 2012.

así como el proyecto de Acuerdo por el que se establece el domicilio legal del Servicio de Protección Federal, Órgano Administrativo Desconcentrado de la Secretaría de Seguridad Pública, para oír y recibir toda clase de notificaciones, acuerdos, documentos y valores, para todos los efectos legales a que haya lugar.

De igual forma, se participó con la instancia colegiada de la Institución en el desarrollo del proyecto de Manual de la Comisión Disciplinaria y de Carrera del Servicio de Protección Federal y del proyecto de Acuerdo por el que se establece el domicilio oficial de dicha Comisión.

Se realizaron 47 acciones en materia de compilación y sistematización de normas jurídicas, entre ellas, en el mes de mayo se generó en medio magnético la compilación de las disposiciones jurídicas que rigen a la Institución, “*marco normativo interno*”, el cual fue difundido a las unidades administrativas para su consulta y aplicación.

En materia de mejora regulatoria, se celebró 1 reunión del Subcomité de Mejora Regulatoria en el mes de marzo, en la cual se aprobó el Manual de Organización General del Servicio de Protección Federal, el cual fue registrado por la Dirección General de Programación, Organización y Presupuesto en el mes de junio de 2012; así como los manuales de Integración y Funcionamiento del Comité Interno de Uso Eficiente de Energía, y de Integración y Funcionamiento del Subcomité Revisor de Convocatorias.

Por otra parte, durante el periodo comprendido del 01 de enero al 30 de junio de 2012, fueron atendidos 41 requerimientos formulados en materia civil por diversas autoridades judiciales, así como 3 administrativos en el área de lo Contencioso Administrativo y Civil y 1 solicitud formulada por la Unidad de Asuntos Jurídicos de la Secretaría de Seguridad Pública en relación a un juicio de su competencia y, en apoyo a la toma de decisiones de los servidores públicos de la Institución, se atendieron 11 consultas en materia Contenciosa Administrativa y Civil.

En el periodo que se reporta se atendieron 10 juicios, 5 de nulidad iniciados en 2011, 4 del mismo tipo iniciados en 2012, de los cuales 1 fue en línea, asimismo se atendió 1 en materia laboral que se inició en el presente ejercicio; la autoridad jurisdiccional determinó sobreseer 1 juicio de nulidad y desechar 1 demanda, ambos promovidos en contra de autoridades de la Institución; asimismo, se formularon alegatos respecto de 4 juicios de nulidad y se rindió 1 informe de suspensión en juicio en línea.

En materia de acceso a la información, se concluyeron 26 solicitudes de acceso a la información, mediante respuesta electrónica a las mismas.



### III. Dirección General de Administración y Desarrollo (DGAD).

La Institución tiene claramente establecido el propósito de que el personal refuerce los conocimientos, habilidades y aptitudes requeridos para que desempeñen de manera eficiente y efectiva sus funciones respecto a los servicios que presta relativos a protección, custodia, vigilancia y seguridad, por lo que al mes de junio del presente año, se llevaron a cabo 48 cursos de capacitación, de los cuales 39 involucraron a 2,057 integrantes operativos y los 9 cursos restantes se impartieron a 362 integrantes con funciones administrativas; en los temas y materias siguientes:

TEMA	CURSOS	PARTICIPANTES INVOLUCRADOS
Teoría General de los Derechos Humanos.	5	217
Inducción al SPF.	15	672
Sensibilización a las mujeres para el ingreso al SPF y en Género para la Atención y Prevención de la Violencia.	4	115
Teoría General de los Derechos Humanos y Uso de la Fuerza y Armas de Fuego.	1	88
Formación Inicial para Guardas del SPF.	3	397
Principio de Legalidad y Derechos Humanos durante la detención.	1	139
Formación de Instructores y Multiplicadores en Derechos Humanos.	2	2
Responsabilidades de los Servidores Públicos desde el punto de vista administrativo, civil y penal.	1	76
Identidad Institucional.	1	14
Actualización de Protección a Personas.	1	61
Formación de Instructores en AVSEC.	1	6
Seguridad Pública y Derechos Humanos y Desaparición Forzada, Retención Ilegal e Incomunicación.	1	97
Presunción de Inocencia y Uso Legítimo de la Fuerza.	1	97
Control Difuso de Constitucionalidad y Convencionalidad.	1	63
Coaching Construcción, Mensaje y Comunicación.	2	15
Cultura de la Legalidad.	1	72
Coaching Oratoria, Discurso de Imagen.	1	26
Coaching de Comunicación y Mensaje.	1	30
Formación de Brigadas de Emergencia de Protección Civil.	2	69
Teoría General de los Derechos Humanos y Actos Ilegítimos en Puestos de Verificación y Control.	1	95
Procedimiento para la Evaluación de Destrezas en el Manejo del Armamento.	1	61
Instalación de Terminales Móviles.	1	7
<b>Total</b>	<b>48</b>	<b>2,419</b>

En lo referente a ingresos enterados a la Tesorería de la Federación por los servicios de protección, custodia, vigilancia y seguridad que el Servicio de Protección Federal ha prestado de enero a junio de 2012, se recibieron en total \$307'105,260 (Trescientos siete millones ciento cinco mil doscientos sesenta pesos 00/100 M.N.), mismos que fueron determinados conforme a las tarifas autorizadas por la Unidad de Política de Ingresos de la Secretaría de Hacienda y Crédito Público y enterados a través del formato e5cinco Derechos, Productos y



## Informe de Rendición de Cuentas de la Administración Pública Federal 2006 – 2012.

Aprovechamientos (DPA's), mediante las claves de cómputo autorizadas por el Servicio de Administración Tributaria.

### Desarrollo Tecnológico.

Se lleva a cabo el desarrollo de 10 Módulos del Sistema Integral de Información y 6 Sistemas en Fase de Implementación:

#### 1. Módulos en fase de desarrollo:

NO.	NOMBRE DEL MÓDULO	SIGLAS	AVANCE
1	Registro de personal del SPF control de plazas y contrataciones <sup>1</sup>	REP	100.00%
2	Módulo de control de servicios <sup>2</sup>	MCS	100.00%
3	Módulo de formato único de requerimientos tecnológicos <sup>3</sup>	FURT	100.00%
4	Módulo de registro y control de visitas de supervisión <sup>4</sup>	CVS	100.00%
5	Módulo de indicadores	MI	100.00%
6	Módulo de registro para la licencia oficial colectiva	RELOC	95.00%
7	Módulo de seguimiento de pagos de contratos	MSPC	85.00%
8	Sistema de informes 3ª etapa	SIIN	40.00%
9	Integración REP, MCS y REA		35.00%
10	Módulo de capacitación	MODECA	15.00%

#### 2. Sistemas en fase de implementación:

No.	NOMBRE DEL SISTEMA	SIGLAS
1	Sistema de gestión operativa <sup>5</sup>	SGO
2	Informe policial homologado <sup>4</sup>	IPH
3	Sistema único de identificación criminal <sup>6</sup>	SUIC
4	Informe policial de investigación	IPI
5	Sistema de intercambio de información y alertamiento	SIIA

Notas:

<sup>1.-</sup> Realización de cambios solicitados por el área usuaria.

<sup>2.-</sup> Capacitación para nuevos usuarios, documentación técnica para desarrollo de PSO y de atención a solicitudes de cambio.

<sup>3.-</sup> Realización de cambios para la implementación del módulo.

<sup>4.-</sup> Soporte a segundo nivel.

<sup>5.-</sup> En operación la segunda fase del proceso de integración del SPF al SGO de la Plataforma México.

<sup>6.-</sup> Monitoreo a la conectividad y realización de pruebas, derivado de los problemas con el DNS.

Por lo que se refiere a la asignación de servicios y equipamiento de la infraestructura tecnológica del edificio del SPF, así como el soporte técnico de la misma, en el mes de junio se proporcionaron:





### 1. Habilitación de servicios tecnológicos.

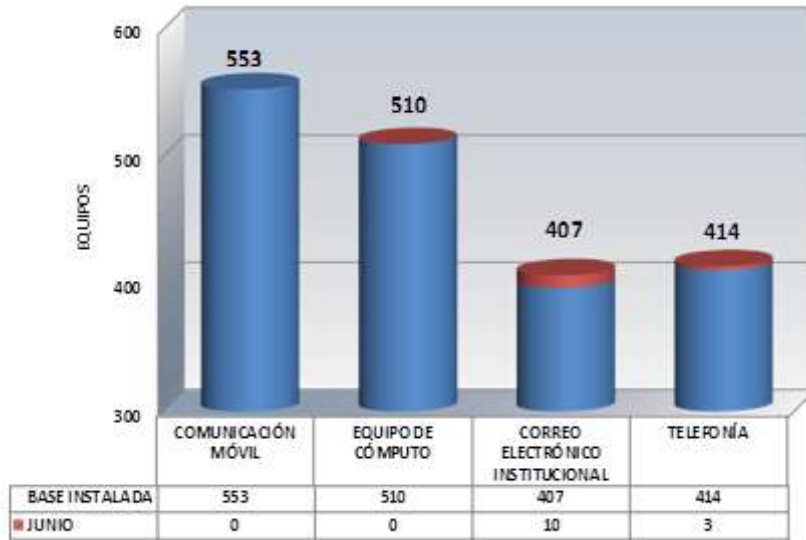

### 2. Soporte técnico.

MES	SOLICITUDES DE SERVICIO TECNOLÓGICO		
	RECIBIDAS EN LA MESA DE SERVICIO	ATENDIDAS	% DE ATENCIÓN
JUNIO	875	729	83.31

Total acumulado 2012: 4,832  
 Total acumulado 2011-2012: 14,300

### Fortalecimiento a la seguridad de la información.

Como parte del cumplimiento a lo estipulado en el Manual Administrativo de Aplicación General en las Materias de Tecnologías de la Información y Comunicaciones y de Seguridad de la Información, emitido por la Secretaría de la Función Pública, para fortalecer la seguridad de la información del SPF, se realizaron las siguientes acciones:





## Informe de Rendición de Cuentas de la Administración Pública Federal 2006 – 2012.

- Generación de indicadores de tráfico de internet con respecto a los siguientes rubros:
  - Número de sesiones por usuario a correos personales.
  - Número de sesiones por usuario a redes sociales.
  - Volumen de descarga por usuario.
  - Volumen de descarga por aplicación.
- Se concluyó el análisis de vulnerabilidades informáticas en conjunto con la Coordinación General de la Plataforma México.

### **Monitoreo y validación de redundancia.**

- Operación permanente el área de Monitoreo de Servicios Tecnológicos, la cual cuenta con personal en sitio las 24 horas del día atendiendo los siguientes servicios:
  - Enlace de Internet para medir consumos.
  - Balanceo de tráfico de Internet.
  - Enlace con sitios remotos.
  - Estado de la red de voz y datos.
  - Estado del sistema de energía ininterrumpible que soporta el equipamiento tecnológico estratégico del SPF.
  - Temperatura y humedad del cuarto principal de equipamiento tecnológico.
  - Bloqueo de sitios y direcciones potencialmente inseguras y no confiables para la institución.
  - Seguimiento a incidentes.

### **Comunicaciones unificadas.**

- Se continúa con la operación y monitoreo de los equipos instalados.

### **Sistematización de la Mesa de Servicios.**

- Coordinación de la presentación a las áreas técnicas de las herramientas HP Service Manager, Business Service Management y SiteScope, por parte del proveedor adjudicado.



- Creación de catálogos generales y base de configuración (CMDB), en conjunto con el proveedor para la integración con la herramienta.
- Revisión del Modelo de Gestión.

### **Seguimiento de Proyectos.**

- Se cuenta con la autorización de la Secretaría de la Función Pública y de la Secretaría de Hacienda y Crédito Público, para la adquisición de bienes de Tecnologías de la Información y Comunicaciones (TIC).
- Solicitud a la Dirección General Adjunta de Finanzas y Organización, para la reactivación de carteras de las siguientes iniciativas:
  - Equipamiento del Centro de Enlace y Comunicaciones, para la intercomunicación de oficinas centrales del SPF con los servicios.
  - Sistema de Identificación y Autenticación de Huella Dactilar para el SPF.
  - Adquisición de Equipo Fotográfico, de Video y Almacenamiento para el OADSPF.
  - Equipo de cómputo con sistema operativo y software de propósito específico, para la configuración de equipos de radiocomunicación.
  - Telefonía IP para el SPF.
- Actualización de Fichas Técnicas, para la solicitud de registro en Cartera, a la Dirección General de Programación, Organización y Presupuesto de la SSP, de los programas:
  - Circuito Cerrado de Televisión y Voceo para el SPF.
  - Sistema de protección contra incendios en las instalaciones del SPF.
- Elaboración de Anexo Técnico y Justificación de los proyectos.
  - Equipamiento del Centro de Enlace y Comunicaciones para la intercomunicación de oficinas centrales del SPF con los servicios.
  - Sistema de Identificación y Autenticación de Huella Dactilar para el SPF.
- Se solicitó a la Dirección General de Recursos Materiales y Servicios Generales de la SSP, la consulta a la Base de Datos del Comité Técnico del Consejo de Seguridad Nacional, a fin de conocer si los proveedores que integran el estudio de mercado, se encuentran registrados en dicha base.



## Informe de Rendición de Cuentas de la Administración Pública Federal 2006 – 2012.

**Avance registrado en las iniciativas de TIC, aprobadas para el ejercicio 2012:**

PROYECTOS DE TIC (ADQUISICIÓN)		
PROYECTO		% DE AVANCE
EQUIPO DE CÓMPUTO CON SISTEMA OPERATIVO Y SOFTWARE DE PROPÓSITO ESPECÍFICO PARA LA CONFIGURACIÓN DE EQUIPOS DE RADIOCOMUNICACIÓN		41.13
CIRCUITO CERRADO DE TELEVISIÓN Y VÍDEO PARA EL SERVICIO DE PROTECCIÓN FEDERAL		38.00
ADQUISICIÓN DE EQUIPO FOTOGRÁFICO, DE VIDEO Y ALMACENAMIENTO PARA EL OADSPF		41.13
TELEFONÍA IP PARA EL SERVICIO DE PROTECCIÓN FEDERAL		41.13
EQUIPAMIENTO DEL CENTRO DE ENLACE Y COMUNICACIONES PARA LA INTERCOMUNICACIÓN DE OFICINAS CENTRALES DEL SSP CON LOS SERVICIOS		47.39
SISTEMA DE PROTECCIÓN CONTRA INCENDIOS EN LAS INSTALACIONES DEL SERVICIO DE PROTECCIÓN FEDERAL		38.00
SISTEMA DE IDENTIFICACIÓN Y AUTENTICACIÓN DE HUELLA DACTILAR PARA EL SERVICIO DE PROTECCIÓN FEDERAL		47.39
ADQUISICIÓN DE DISCO DURO EXTERNO CON CAPACIDAD DE ALMACENAMIENTO DE 10 TB		100.00
ACTUALIZACIÓN DE LICENCIAMIENTO DEL SOFTWARE CONTABLE Y CONTABILIDAD		38.00

### Implementación del MAAGTICSI.

- Elaboración de 6 entregables para implantación de los procesos Administración de la Seguridad de la Información (ASI) y Operación de los Controles de Seguridad de la Información y del ERISC (OPEC).



## Informe de Rendición de Cuentas de la Administración Pública Federal 2006 – 2012.

### IV. Dirección General de Supervisión y Control.

Durante el mes que se reporta, para verificar que los servicios que se prestaran acorde a los compromisos asumidos, se han llevado a cabo 325 visitas de supervisión e inspección a las siguientes dependencias y unidades administrativas:

MES	LUGAR	VISITAS
Enero	Secretaría de Comunicaciones y Transportes	16
	Presidencia de la República	8
	Consejo de la Judicatura Federal	5
	Secretaría de Energía	4
	Instituto Nacional de Migración	2
	Mina Buenavista del Cobre	1
	<b>Subtotal</b>	<b>36</b>
Febrero	Instituto Nacional de Migración	19
	Secretaría de Seguridad Pública	8
	Miguel Ángel de Quevedo No. 915	8
	Tribunal Electoral del Poder Judicial de la Federación	5
	Consejo de la Judicatura Federal	3
	ProMéxico	3
	Administración Federal de Servicios Educativos en el D.F.	2
	Colegio de Posgraduados	2
	Servicio de Administración Tributaria	2
	Ferrocarril Mexicano	2
	Axtel	1
	Ferrocarril del Sur	1
	SSP Prevención y Readaptación Social	1
Tribunal Superior Agrario	1	
<b>Subtotal</b>	<b>58</b>	
Marzo	Instituto Nacional de Migración	30
	Banco Nacional de Comercio Exterior	5
	Mina Buena Vista del Cobre	1
	Mina Mexicana del Cobre	1
	Caminos y Puentes Federales	4
	Consejo de la Judicatura Federal	4
	Ferrocarril Mexicano	1
	Secretaría de Relaciones Exteriores	1
	Kansas City Southern de México	1
	Miguel Ángel de Quevedo No. 915	1
<b>Subtotal</b>	<b>49</b>	
Abril	Secretaría de Comunicaciones y Transportes	16
	Consejo de la Judicatura Federal	14
	Instituto Nacional de Migración	9
	Presidencia de la República	8
	Banco Nacional de Comercio Exterior, S.N.C.	2
	Secretaría de Relaciones Exteriores	2
	Tribunal Electoral del Poder Judicial de la Federación	1
	Miguel Ángel de Quevedo No. 915	1
	Ferrocarril Mexicano	1
El Consorcio (CONAGUA)	1	



## Informe de Rendición de Cuentas de la Administración Pública Federal 2006 – 2012.

MES	LUGAR	VISITAS
	Comisión Reguladora de Energía	1
	Catedral Metropolitana	1
	<b>Subtotal</b>	<b>57</b>
Mayo	Banco Nacional de Comercio Exterior, S.N.C.	9
	SSP Prevención y Readaptación Social	8
	Instituto Nacional de Migración	8
	Secretaría de la Reforma Agraria	6
	Servicio de Administración y Enajenación de Bienes	5
	Tribunal Electoral del Poder Judicial de la Federación	5
	Secretaría de Energía	4
	Colegio de Posgraduados	3
	Pro México	3
	Tribunal Superior Agrario	3
	Miguel Ángel de Quevedo No. 915	3
	Servicio de Administración Tributaria	2
	Ferrocarril Mexicano	1
<b>Subtotal</b>	<b>60</b>	
Junio	Instituto Nacional de Migración	33
	Consejo de la Judicatura Federal	10
	Secretaría de Seguridad Pública	8
	Banco Nacional de Comercio Exterior, S.N.C.	5
	Administración Federal de Servicios Educativos en el D.F.	2
	Axtel	1
	El Consorcio (Conagua)	1
	Ferrocarril del Sur	1
	Ferrocarril Mexicano	1
	Instituto Nacional de Investigaciones Nucleares	1
	Hotel en donde se encuentran alojados los integrantes en Tepic, Nayarit.	1
	Miguel Ángel de Quevedo No. 915	1
	<b>Subtotal</b>	<b>65</b>
<b>Total</b>	<b>325</b>	

En las que se verificó que la prestación sea acorde a los compromisos contractuales asumidos, para la detección temprana de desviaciones y proponer acciones preventivas y correctivas a las Direcciones Generales Adjuntas responsables de su atención.

Derivado de las visitas de Control y Vigilancia a las instalaciones indicadas, se proponen líneas de acción para la mejora en los servicios, observando entre otros puntos los siguientes:

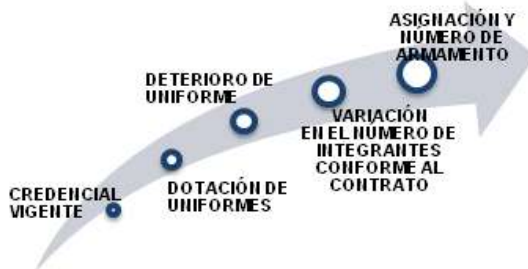



## Informe de Rendición de Cuentas de la Administración Pública Federal 2006 – 2012.

Como parte de la estrategia indicada, se solicitó el desarrollo de un módulo para el control de las visitas de supervisión (COVISU) que permitiera sistematizar la programación y resultados de las inconsistencias detectadas, coadyuvando con ello a inhibir acciones que deterioren la imagen institucional, proyecto que se encuentra en prueba.

En el periodo de enero a junio de 2012, se encuentran 238 expedientes radicados contra integrantes que han faltado a los principios rectores de permanencia en la institución, en el mismo periodo se han determinado 50 de ellos y 195 continúan en integración, generando con ello certeza ante la aplicación de la normatividad vigente en la materia.

### Expedientes de Permanencia

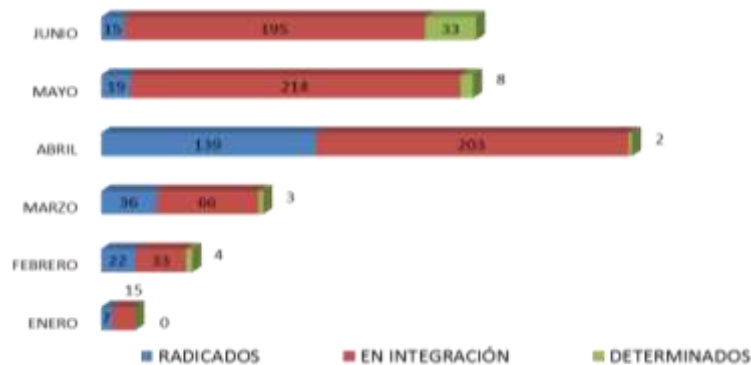

Por lo que respecta a los expedientes por indisciplina, se reporta un total de 153 radicados por diversos motivos, de los cuales se determinaron 81 para su traslado a la Comisión Disciplinaria y de Carrera, a la fecha de cierre del reporte se tienen 111 expedientes en integración con lo que se inicia una efectiva aplicación del régimen disciplinario a través de una investigación transparente y objetiva.

### Expedientes de Indisciplina



**Nota:** Se consideran los expedientes que se encuentran en proceso por **indisciplina** de las Direcciones de Investigación Interna y los de Control y Vigilancia (147 expedientes durante 2011).



## Informe de Rendición de Cuentas de la Administración Pública Federal 2006 – 2012.

Se recibieron 112 quejas y denuncias para su atención, de las cuales se han atendido el 77% y el restante se encuentra en proceso de integración y obtención de mayores datos que posibiliten la integración del expediente para que, en su caso, se determine investigación y/o archivo.

### Atención a Quejas y Denuncias

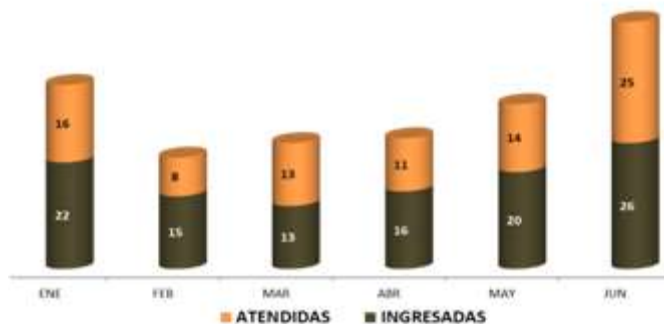

Asimismo, se implementaron diversas acciones para atender los programas institucionales comprometidos por el Gobierno Federal y de los cuales la Secretaría de Seguridad Pública Federal participa activamente, entre ellos:

#### **Cultura Institucional.**

- Los días 11, 12 y 13 de junio del 2012, personal de la Dirección General de Supervisión y Control asistió al Curso de “Sensibilización en Género para la Atención y Prevención de la Violencia”. Obteniendo puntos a favor en el Plan de Acción en materia de Género del Servicio de Protección Federal.

#### **Transparencia Focalizada.**

- Se entregó a la Dirección General de Transparencia y Mejora Regulatoria de la Secretaría de Seguridad Pública, el nuevo proyecto de información socialmente útil focalizada, la cual consiste en mencionar la “Presencia del Servicio de Protección Federal en la República Mexicana”, (Nueva estructura conforme a regiones), así como también se envió para la sección denominada “Datos Abiertos”, los datos referentes a los servicios que se prestan en cada uno de los Estados de la República conforme a la nueva estructura dividida en regiones.





### Blindaje Electoral.

1. Se capacitó a 13 funcionarios del Servicio de Protección Federal en un curso denominado “Formación de Facilitadores en Materia Penal Electoral”, impartido por la Fiscalía Especializada para la Atención de Delitos Electorales (FEPADE), los días 22, 23 y 24 de febrero en un horario de 9:00 a 18:00 horas y de 9:00 a 15:00 horas respectivamente.
2. El Comisionado de Servicio de Protección Federal envió comunicado a sus Directores Generales para que se llevaran a cabo medidas preventivas necesarias para dar cumplimiento al “Acuerdo por el que se establecen las bases de Colaboración Interinstitucional”, así también con base en el Acuerdo del Consejo General Del Instituto Federal Electoral, mediante el cual se emiten normas reglamentarias sobre la propaganda gubernamentalmente en que se refiere el artículo 41, base III, apartado C de la Constitución Política de los Estados Unidos Mexicanos, para el proceso Electoral Federal 2011/2010, así como de los Procesos Electorales Locales con Jornada Comicial Coincidente con la Federal y los Procesos Electorales Extraordinarios a celebrarse en los Municipios de Santiago Tulantepec de Lugo Guerrero y Xochicoatlán, en el Estado de Hidalgo y el Municipio de Morelia, en el Estado de Michoacán”, en sus respectivas direcciones.
3. Con base al “Acuerdo del Consejo General del Instituto Federal Electoral mediante el cual se emiten normas reglamentarias sobre la propaganda gubernamental a que se refiere el artículo 41, Base III, apartado C, de la Constitución Política de los Estados Unidos Mexicanos, para el Proceso Electoral Federal 2011-2012”, se instruyó a las Direcciones Generales que se suprimiera o retirara toda propaganda gubernamental que se encontrara en las instalaciones de esta Institución, por lo cual la Dirección General de Supervisión y Control, el 30 de Marzo del actual, a las 14:20 horas realizó una supervisión en el interior de las Instalaciones del Servicio de Protección Federal para retirar toda propaganda gubernamental que se encontrara.
4. Con el propósito de prevenir circunstancias que pudieran ser sancionadas u observadas por parte de las autoridades electores fue recomendable realizar un comunicado a los funcionarios públicos del Servicio de Protección Federal para que se abstuvieran de publicar en el perfil de Twitter/Facebook Institucional la mención de programas, logros o acciones de gobierno, así como también pronunciamientos a favor de algún candidato o partido político inclusive en horario no laboral o fines de semana.
5. El 9 de abril de 2012, la Dirección General de Supervisión y Control solicitó a la Dirección General de Administración y Desarrollo, la adquisición de 10 buzones que se instalaron en los lugares con mayor número de elementos desplegados, 8 de ellos en las Comandancias de Servicios durante el periodo electoral, siendo estos:



## Informe de Rendición de Cuentas de la Administración Pública Federal 2006 – 2012.

Estado	Ubicación	Cantidad
Sonora	Nacozari-Cananea	4
Guanajuato	Irapuato	1
Veracruz	Acayucan, Villa Aldama	2
Jalisco	Zapotillo	1
Total		8

Lo anterior a fin de que los integrantes contaran con un medio de captación de denuncias relativas a delitos electorales de los que llegaren a tener conocimiento o fueran testigos. De igual manera se enviaron 1,000 trípticos junto con los buzones.

- Se elaboraron 100 carteles de 2 diseños diferentes, seleccionados entre los 5 iniciales, relacionados al tema de “Prevención de Delitos Electorales”, que fueron colocados en las instalaciones del Servicio de Protección Federal, así como en los servicios del Área Metropolitana, Distrito Federal y Foráneos.
- Se habilitó un espacio en la página del intranet en el que se difundieron documentos en materia de blindaje electoral; se presentó el folleto “La Historia de Rosa y Canek con la FEPADE”, asimismo se difundió el poster como banner apareciendo dos veces por semana durante el periodo electoral, acciones que se realizaron entre marzo y abril del presente año.
- El 27, 28 y 29 de marzo del 2012, se llevó a cabo el Primer Encuentro Nacional de Capacitación para Comandantes sobre Procedimientos Sistemáticos de Operación (PSO), al cual asistieron 60 integrantes del Servicio de Protección Federal en el citado encuentro se impartió el tema de Blindaje Electoral.
- Se enviaron 20 CD con una presentación del tema de Blindaje Electoral, a los encargados de servicios con mayor número de elementos, a fin de que se capacitaran a los elementos que se encuentran a su cargo.

Durante dicho periodo se continuó el registro de los avances de las acciones de mejora propuestas para ser implementadas a fin de atender las áreas de oportunidad detectadas mediante el Índice de Percepción de Satisfacción Total que conjuga en una misma encuesta la percepción del personal al interior del organismo, como una de las instancias con las que interactúa en el cumplimiento de sus funciones.

### Porcentaje de avance en las Acciones de Mejora IPSA

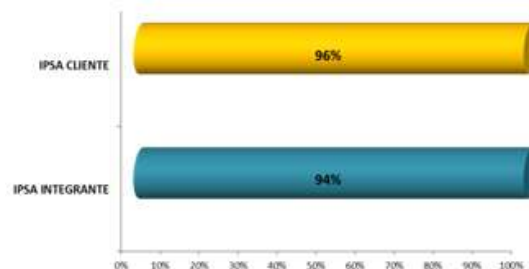



## Informe de Rendición de Cuentas de la Administración Pública Federal 2006 – 2012.

Asimismo como parte de la segunda etapa de encuestas de Satisfacción se apoyó a la Subsecretaría de Planeación y Protección Institucional en la aplicación de encuestas a clientes, se remitieron 65 encuestas a través del correo [spf.atencionaclientes@ssp.gob.mx](mailto:spf.atencionaclientes@ssp.gob.mx), al mes de junio se tienen contestadas 30 que representa 46%; por otra parte se llevó a cabo la aplicación de 462 encuestas a integrantes en los servicios.

Durante el mes de mayo se inició el escaneo de 1,397 expedientes de incidencias de los periodos 2010 y 2011 por parte de los integrantes, a efecto de conformar una base de datos de Monitoreo de Conductas que permita contar con información confiable y oportuna para la integración de expedientes de investigación, determinaciones y citaciones de la Comisión Disciplinaria y de Carrera, así como atender puntualmente los requerimientos de la Dirección General Adjunta de Recursos Humanos de antecedentes disciplinarios de ex integrantes del SPF.

De enero a junio del presente ejercicio, se han registrado en el Módulo correspondiente a 337 arrestos de 1,397 efectuados para ser migrados a la Base de Datos del Módulo de Monitoreo de Conductas de Integrantes.

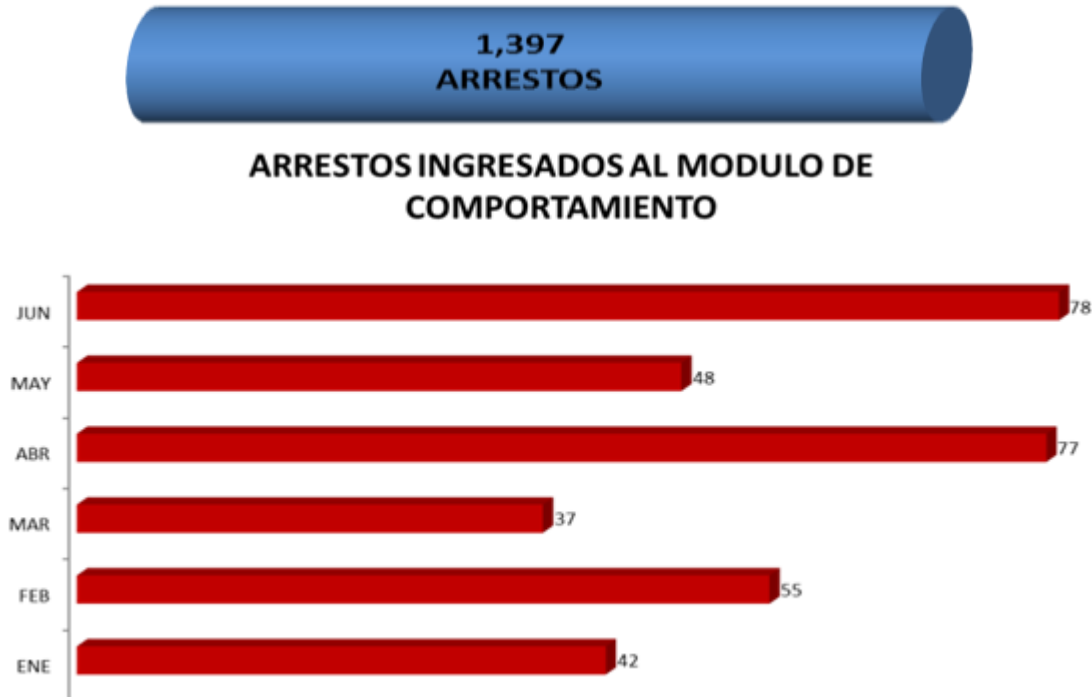



## V. Otros resultados.

En el periodo de enero a junio de 2012 se dio seguimiento a los requerimientos de información a las unidades administrativas del SPF por parte de los órganos de fiscalización interna y externa. La situación con las recomendaciones a este corte es el siguiente:

- Auditoría 01/2012 “Al Desempeño DGO”.

Con fecha 08 de junio del 2012 el OIC con oficio No. OIC/36/F00/180/2012, emite informe de la auditoría practicada a la Dirección General de Operaciones correspondiente al periodo del 1 de enero al 31 de diciembre de 2011, en el que se presentaron 2 observaciones.

- Auditoría 08/2012 “Vehículos y equipos de comunicación”.

Con oficio OIC/36/F00/149/2012 de fecha 14 de mayo el OIC solicita ampliación del periodo revisado del 01 de enero al 31 de marzo de 2012, para quedar comprendido del 01 de enero de 2011 al 31 de marzo de 2012. Se ha dado atención a la información solicitada referente a vehículos y equipos de comunicación.

- Auditoría número 15 “Desarrollo de instrumentos para la prevención del delito e ingresos obtenidos por la prestación de servicios”.

Con oficio No. AECF/0128/2012, de fecha 11 de mayo de 2012 dirigido al C. Comisionado, en el que se ordena realizar la auditoría, con motivo de la revisión de la cuenta pública 2011. Se ha entregado información y documentación requerida.

- Denuncias en proceso de revisión 09-9-36F00-02-0322-08-003.

Con oficio No. OIC/36/F00/126/2012 de fecha 17 de abril, el OIC informa la resolución del expediente administrativo de 017/2011, notificando a ASF mediante oficio AQ/051/2012 del 19 de enero de 2012. En espera del pronunciamiento de la Auditoría de la Federación.

## Comisión Disciplinaria y de Carrera.

En el periodo de enero a junio de 2012, de conformidad con el Calendario de Sesiones Ordinarias aprobado por el pleno de la Comisión Disciplinaria y de Carrera, se han realizado 10 sesiones ordinarias y 1 extraordinaria, de donde derivaron 66 puntos de acuerdos, con los siguientes resultados a destacar:



## Informe de Rendición de Cuentas de la Administración Pública Federal 2006 – 2012.

- Se estableció el procedimiento para la atención de solicitudes de ingreso al Servicio de Protección Federal, de ex integrantes.
- Se aprobó su Proyecto del Manual de la Comisión Disciplinaria y de Carrera el 11 de abril de 2012, el cual se encuentra en gestión para su publicación en el Diario Oficial de la Federación.
- Se aprobó el establecimiento del domicilio de la Comisión.
- Se logró la aprobación, difusión y cumplimiento a la Convocatoria para la entrega de Citación.
- Se declaró permanente la Convocatoria para la entrega de Citación.
- Se otorgó el reconocimiento de Citación a 1 integrante.
- Se emitieron 14 resoluciones.

La Comisión ha recibido al mes de junio 28 expedientes de investigación, de los cuales 18 corresponden a infracciones al régimen disciplinario y los 10 restantes versan sobre incumplimiento a requisitos de permanencia.

De los expedientes recibidos se reportan los siguientes resultados:

- 10 expedientes radicados.
- 12 integrantes sujetos a procedimiento.
- 13 citatorios a audiencia.
- 18 acuerdos de devolución de expedientes.
- 37 notificaciones locales y foráneas.
- 20 audiencias desahogadas.
- 108 acuerdos emitidos.
- 10 solicitudes de ejecución de resolución.



### 12.11.4 Aspectos Financieros y Presupuestarios.

#### Ingresos.

(Información monetaria en miles de pesos con un decimal)

Año	Ingresos enterados a la Tesorería de la Federación			
	2009	2010	2011	Enero-junio 2012
Total	4,388.4	219,904.5	569,892.9	307,105.2

#### Egresos.

(Información monetaria en miles de pesos con un decimal)

Concepto	Egresos			
	2009	2010	2011	Enero-junio 2012
GASTO PROGRAMABLE	390,766.9	1,120,385.9	1,262,478.7	579,882.1
Gasto corriente	324,073.3	1,020,514.7	1,220,572.7	579,812.1
Servicios Personales	285,831.1	856,927.1	1,053,403.7	485,837.3
Materiales y Suministros	7,412.5	90,161.4	41,442.7	12,462.7
Servicios Generales	30,779.4	73,374.0	125,626.3	80,364.8
Otros de Corriente	50.3	52.2	100.0	1,147.3
Gasto de Inversión	66,693.6	99,871.2	41,906.0	70.0
Inversión Física	66,693.6	99,871.2	41,906.0	70.0

#### Avances en los Programas Sustantivos.

##### 1. Programas Sustantivos 01 de enero a 30 de junio de 2012.

##### I. Vigilancia y Custodia de Instalaciones.

Al 30 de junio se desplegaron 3,114 integrantes de seguridad en 218 inmuebles, con el fin de proteger, custodiar, vigilar y brindar seguridad a diversas instalaciones como son: Presidencia de la República; Secretaría de Comunicaciones y Transportes (SCT); Instituto Nacional de Migración (INM); Secretaría de Seguridad Pública (SSP): Sector Central (Morelia, Minas, Aeropuerto, Cádiz, Telecomunicaciones, Verónica, Tuxpan y América), Servicio



## Informe de Rendición de Cuentas de la Administración Pública Federal 2006 – 2012.

de Protección Federal, OAD Prevención y Readaptación Social (Academia Nacional de Administración Penitenciaria y Centro Federal de Readaptación Social No.5 (OADPRS), Prodemex Buenavista, OAD de Prevención y Readaptación Social (Custodia al traslado de bienes de la Federación), FERROMEX; Consejo de la Judicatura Federal (CJF); FERROSUR, S. A. de C. V.; Buenavista del Cobre S.A. de C.V. (Cananea); Colegio de Postgraduados; Secretaría de la Reforma Agraria (SRA); Fundidora La Caridad S.A. de C.V. (Nacozari); Tribunal Electoral del Poder Judicial de la Federación; Secretaría de Gobernación (AXTEL); Secretaría de Energía; ProMéxico; Servicio de Administración Tributaria (SAT); Catedral Metropolitana; Instituto Nacional de Investigaciones Nucleares (ININ); Caminos y Puentes Federales (CAPUFE); Constructores del Zapotillo S.A. de C.V. (CONAGUA); Casas Aseguradas; Secretaría de Relaciones Exteriores (Consulados); Tribunal Superior Agrario; Kansas City Southern de México; Administración Federal de Servicios Educativos en el D.F. (SEP), Bancomext; Comisión Reguladora de Energía; Servicio de Administración y Enajenación de Bienes; Secretaría de Desarrollo Social (A partir del 1° de junio de 2012); Gold Corp (Mina Los Filos) (a partir del 15 de junio de 2012); Instituto Nacional de Antropología e Historia (INAH) (Custodia al traslado de bienes); Comisión Federal para la Protección contra Riesgos Sanitarios (COFEPRIS); Operadora Dunza (Se presta servicio al Consejo de la Judicatura Federal, pero este servicio se engloba junto con los de Seguridad Intramuros).

### II. Supervisión y Evaluación del Servicio.

Durante el mes que se reporta, para verificar que los servicios que se prestaran acorde a los compromisos asumidos, se han llevado a cabo 325 visitas de supervisión e inspección a las siguientes dependencias y unidades administrativas:

MES	LUGAR	VISITAS
Enero	Secretaría de Comunicaciones y Transportes	16
	Presidencia de la República	8
	Consejo de la Judicatura Federal	5
	Secretaría de Energía	4
	Instituto Nacional de Migración	2
	Mina Buenavista del Cobre	1
	<b>SUBTOTAL</b>	<b>36</b>
Febrero	Instituto Nacional de Migración	19
	Secretaría de Seguridad Pública	8
	Miguel Ángel de Quevedo No. 915	8
	Tribunal Electoral del Poder Judicial de la Federación	5
	Consejo de la Judicatura Federal	3
	ProMéxico	3
Administración Federal de Servicios Educativos en el	2	





## Informe de Rendición de Cuentas de la Administración Pública Federal 2006 – 2012.

MES	LUGAR	VISITAS
	D.F.	
	Colegio de Posgraduados	2
	Servicio de Administración Tributaria	2
	Ferrocarril Mexicano	2
	Axtel	1
	Ferrocarril del Sur	1
	SSP Prevención y Readaptación Social	1
	Tribunal Superior Agrario	1
	<b>SUBTOTAL</b>	<b>58</b>
Marzo	Instituto Nacional de Migración	30
	Banco Nacional de Comercio Exterior	5
	Mina Buena Vista del Cobre	1
	Mina Mexicana del Cobre	1
	Caminos y Puentes Federales	4
	Consejo de la Judicatura Federal	4
	Ferrocarril Mexicano	1
	Secretaría de Relaciones Exteriores	1
	Kansas City Southern de México	1
	Miguel Ángel de Quevedo No. 915	1
	<b>SUBTOTAL</b>	<b>49</b>
Abril	Secretaría de Comunicaciones y Transportes	16
	Consejo de la Judicatura Federal	14
	Instituto Nacional de Migración	9
	Presidencia de la República	8
	Banco Nacional de Comercio Exterior, S.N.C.	2
	Secretaría de Relaciones Exteriores	2
	Tribunal Electoral del Poder Judicial de la Federación	1
	Miguel Ángel de Quevedo No. 915	1
	Ferrocarril Mexicano	1
	El Consorcio (CONAGUA)	1
	Comisión Reguladora de Energía	1
	Catedral Metropolitana	1
	<b>SUBTOTAL</b>	<b>57</b>
Mayo	Banco Nacional de Comercio Exterior, S.N.C.	9
	SSP Prevención y Readaptación Social	8
	Instituto Nacional de Migración	8
	Secretaría de la Reforma Agraria	6
	Servicio de Administración y Enajenación de Bienes	5
	Tribunal Electoral del Poder Judicial de la Federación	5
	Secretaría de Energía	4
	Colegio de Posgraduados	3
	Pro México	3
	Tribunal Superior Agrario	3
	Miguel Ángel de Quevedo No. 915	3
	Servicio de Administración Tributaria	2
	Ferrocarril Mexicano	1
<b>SUBTOTAL</b>	<b>60</b>	
Junio	Instituto Nacional de Migración	33
	Consejo de la Judicatura Federal	10
	Secretaría de Seguridad Pública	8
	Banco Nacional de Comercio Exterior, S.N.C.	5
	Administración Federal de Servicios Educativos en el D.F.	2



## Informe de Rendición de Cuentas de la Administración Pública Federal 2006 – 2012.

MES	LUGAR	VISITAS
	Axtel	1
	El Consorcio (Conagua)	1
	Ferrocarril del Sur	1
	Ferrocarril Mexicano	1
	Instituto Nacional de Investigaciones Nucleares	1
	Hotel en donde se encuentran alojados los integrantes en Tepic, Nayarit.	1
	Miguel Ángel de Quevedo No. 915	1
	SUBTOTAL	65
<b>TOTAL</b>		<b>325</b>

Con lo que se verificó que la prestación sea acorde a los compromisos contractuales asumidos, realizando la detección temprana de desviaciones y proponiendo acciones preventivas y correctivas a las Direcciones Generales Adjuntas responsables de su atención.

Durante el periodo del 01 de enero al 30 de junio de 2012 se llevaron a cabo un total de 47 Análisis de Riesgos.

### III. Desarrollo Tecnológico.

Se lleva a cabo el desarrollo de 10 Módulos del Sistema Integral de Información y 6 Sistemas en Fase de Implementación:

#### 1. Módulos en fase de desarrollo:

NO.	NOMBRE DEL MÓDULO	SIGLAS	AVANCE
1	Registro de personal del SPF control de plazas y contrataciones <sup>1</sup>	REP	100.00%
2	Módulo de control de servicios <sup>2</sup>	MCS	100.00%
3	Módulo de formato único de requerimientos tecnológicos <sup>3</sup>	FURT	100.00%
4	Módulo de registro y control de visitas de supervisión <sup>4</sup>	CVS	100.00%
5	Módulo de indicadores	MI	100.00%
6	Módulo de registro para la licencia oficial colectiva	RELOC	95.00%
7	Módulo de seguimiento de pagos de contratos	MSPC	85.00%
8	Sistema de informes 3ª etapa	SIIN	40.00%
9	Integración REP, MCS y REA		35.00%
10	Módulo de capacitación	MODECA	15.00%

#### 2. Sistemas en fase de implementación:

No.	NOMBRE DEL SISTEMA	SIGLAS
1	Sistema de gestión operativa <sup>5</sup>	SGO
2	Informe policial homologado <sup>4</sup>	IPH
3	Sistema único de identificación criminal <sup>6</sup>	SUIC
4	Informe policial de investigación	IPI
5	Sistema de intercambio de información y alertamiento	SIIA



# Informe de Rendición de Cuentas de la Administración Pública Federal 2006 – 2012.

**Notas:**

- 1.- Realización de cambios solicitados por el área usuaria.
- 2.- Capacitación para nuevos usuarios, documentación técnica para el módulo PSO y se atención de solicitudes de cambio.
- 3.- Realización de cambios para la implementación del módulo.
- 4.- Soporte a segundo nivel.
- 5.- En operación la segunda fase del proceso de integración del SPF al SGO de la Plataforma México.
- 6.- Monitoreo a la conectividad y realización de pruebas, derivado de los problemas con el DNS.

Por lo que se refiere a la asignación de servicios y equipamiento de la infraestructura tecnológica del edificio del SPF, así como el soporte técnico de la misma, en el mes de junio se proporcionaron:

## 1. Habilitación de servicios tecnológicos.

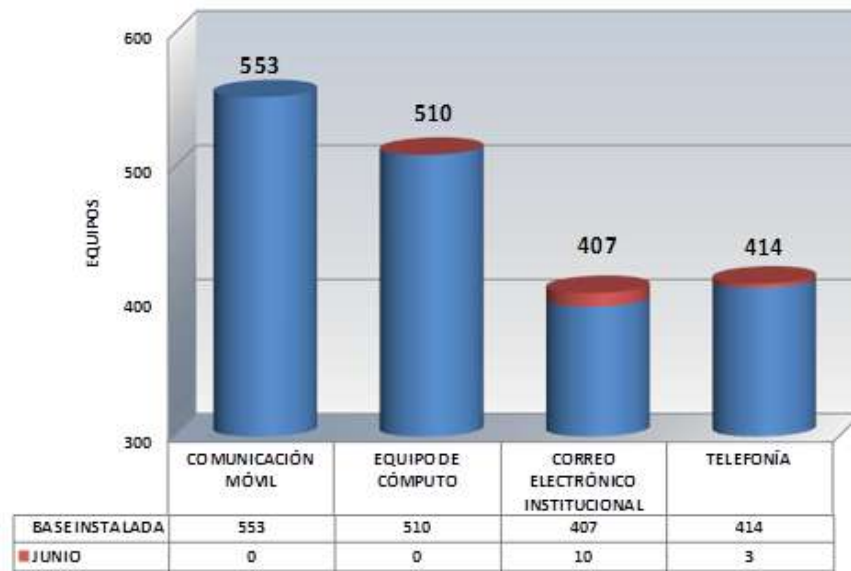

## 2. Soporte técnico.

ME S	SOLICITUDES DE SERVICIO TECNOLÓGICO		
	RECIBIDAS EN LA MESA DE SERVICIO	ATENIDAS	% DE ATENCIÓN
JUNIO	875	729	83.31

Total acumulado 2012: 4,832  
 Total acumulado 2011-2012: 14,300



### **Fortalecimiento a la seguridad de la información.**

Como parte del cumplimiento a lo estipulado en el Manual Administrativo de Aplicación General en las Materias de Tecnologías de la Información y Comunicaciones y de Seguridad de la Información, emitido por la Secretaría de la Función Pública, se realizaron las siguientes acciones para fortalecer la seguridad de la información del SPF.

Generación de indicadores de tráfico de internet con respecto a los siguientes rubros:

- Número de sesiones por usuario a correos personales.
- Número de sesiones por usuario a redes sociales.
- Volumen de descarga por usuario.
- Volumen de descarga por aplicación.

Se concluyó el análisis de vulnerabilidades informáticas en conjunto con la Coordinación General de la Plataforma México.

### **IV. Estado de Fuerza.**

Para el mes de junio, la plantilla ocupacional del SPF fue de 4,247 integrantes, la cual está conformada por 429 plazas de Estructura, 73 enlaces (supervisores), 1,271 plazas de guarda tercero, 5 plazas de guarda segundo y 2,469 plazas de guarda.

Asimismo, en el periodo que se reporta se han efectuado altas en el Registro Nacional de Personal de Seguridad Pública (RNPS), con base en la Cédula Única de Identificación Personal (CUIP) de 407 servidores públicos de la Institución así como 372 bajas.

En lo correspondiente a los aspirantes del Servicio de Protección Federal, fueron programados a evaluaciones 2,076 candidatos, de los cuales se tiene registro de 694 evaluaciones procedentes para ingreso.

El número de guardas operativos en la Licencia Oficial Colectiva (LOC) en el periodo que se informa fue de 3,646 elementos.

De igual manera, se cuenta con 79 vehículos y 4 Autobuses para el traslado del personal en apoyo de los servicios y con 807 equipos de radiocomunicación: 7 radio bases, 78 equipos instalados en vehículos de la Institución (TPM700) y 722



## Informe de Rendición de Cuentas de la Administración Pública Federal 2006 – 2012.

portátiles (TPH700), para lograr un enlace confiable y seguro, aún con el personal establecido en instalaciones foráneas.

### V. Capacitación.

Al mes de junio se impartieron 48 cursos de capacitación, de los cuales 39 de ellos se impartieron a 2,057 integrantes operativos y 9 cursos a 362 integrantes con funciones administrativas.

TEMA	CURSOS	PARTICIPANTES INVOLUCRADOS
Teoría General de los Derechos Humanos.	5	217
Inducción al SPF.	15	672
Sensibilización a las mujeres para el ingreso al SPF y en Género para la Atención y Prevención de la Violencia.	4	115
Teoría General de los Derechos Humanos y Uso de la Fuerza y Armas de Fuego.	1	88
Formación Inicial para Guardas del SPF.	3	397
Principio de Legalidad y Derechos Humanos durante la detención.	1	139
Formación de Instructores y Multiplicadores en Derechos Humanos.	2	2
Responsabilidades de los Servidores Públicos desde el punto de vista administrativo, civil y penal.	1	76
Identidad Institucional.	1	14
Actualización de Protección a Personas.	1	61
Formación de Instructores en AVSEC.	1	6
Seguridad Pública y Derechos Humanos y Desaparición Forzada, Retención Ilegal e Incomunicación.	1	97
Presunción de Inocencia y Uso Legítimo de la Fuerza.	1	97
Control Difuso de Constitucionalidad y Convencionalidad.	1	63
Coaching Construcción, Mensaje y Comunicación.	2	15
Cultura de la Legalidad.	1	72
Coaching Oratoria, Discurso de Imagen.	1	26
Coaching de Comunicación y Mensaje.	1	30
Formación de Brigadas de Emergencia de Protección Civil.	2	69
Teoría General de los Derechos Humanos y Actos Ilegítimos en Puestos de Verificación y Control.	1	95
Procedimiento para la Evaluación de Destrezas en el Manejo del Armamento.	1	61
Instalación de Terminales Móviles.	1	7
<b>Total</b>	<b>48</b>	<b>2,419</b>

### VI. Contratos y Convenios del Servicio de Protección Federal.

Se opinaron 27 instrumentos jurídicos como: contratos y convenios del Servicio de Protección Federal.



## VII. Aportaciones a la Federación.

Los ingresos enterados a la Tesorería de la Federación por los servicios de protección, seguridad y vigilancia que el Servicio de Protección Federal ha prestado de enero a junio de 2012, ascienden a un total de \$307'105,260 (Trescientos siete millones ciento cinco mil doscientos sesenta pesos 00/100 M.N.), mismos que fueron determinados conforme a las tarifas autorizadas por la Unidad de Política de Ingresos de la Secretaría de Hacienda y Crédito Público y enterados a través del formato e5cinco Derechos, Productos y Aprovechamientos (DPA's), mediante las claves de cómputo autorizadas por el Servicio de Administración Tributaria.

## VIII. Seguimiento de Acuerdos, Recomendaciones y Acciones de Mejora.

En el periodo de enero a junio de 2012 se dio seguimiento a los requerimientos de información a las unidades administrativas del SPF por parte de los órganos de fiscalización interna y externa. La situación con las recomendaciones a este corte es el siguiente:

- Auditoría 01/2012 “Al Desempeño DGO”.

Con fecha 08 de junio del 2012 el OIC con oficio No. OIC/36/F00/180/2012, emite informe de la auditoría practicada a la Dirección General de Operaciones correspondiente al periodo del 1 de enero al 31 de diciembre de 2011, en el que se presentaron 2 observaciones.

- Auditoría 08/2012 “Vehículos y equipos de comunicación”.

Con oficio OIC/36/F00/149/2012 de fecha 14 de mayo el OIC solicita ampliación del periodo revisado del 01 de enero al 31 de marzo de 2012, para quedar comprendido del 01 de enero de 2011 al 31 de marzo de 2012. Se ha dado atención a la información solicitada referente a vehículos y equipos de comunicación.

- Auditoría número 15 “Desarrollo de instrumentos para la prevención del delito e ingresos obtenidos por la prestación de servicios”.

Con oficio No. AECF/0128/2012, de fecha 11 de mayo de 2012 dirigido al C. Comisionado, en el que se ordena realizar la auditoría, con motivo de la revisión de la cuenta pública 2011. Se ha entregado información y documentación requerida.



## Informe de Rendición de Cuentas de la Administración Pública Federal 2006 – 2012.

- Denuncias en proceso de revisión 09-9-36F00-02-0322-08-003.

Con oficio No. OIC/36/F00/126/2012 de fecha 17 de abril, el OIC informa la resolución del expediente administrativo de 017/2011, notificando a ASF mediante oficio AQ/051/2012 del 19 de enero de 2012. En espera del pronunciamiento de la Auditoría de la Federación.



### 12.11.5 Recursos Humanos.

#### Estructura Básica y No Básica.

##### 1. Estructura Básica y No Básica.

Se incluye la Estructura Básica y No Básica, así como la Cadena de Mando actualizada, de acuerdo al Reglamento de Servicio de Protección Federal, publicado el 18 de octubre de 2011, con la que está operando la Institución en 2012.

#### Estructura Básica y No Básica

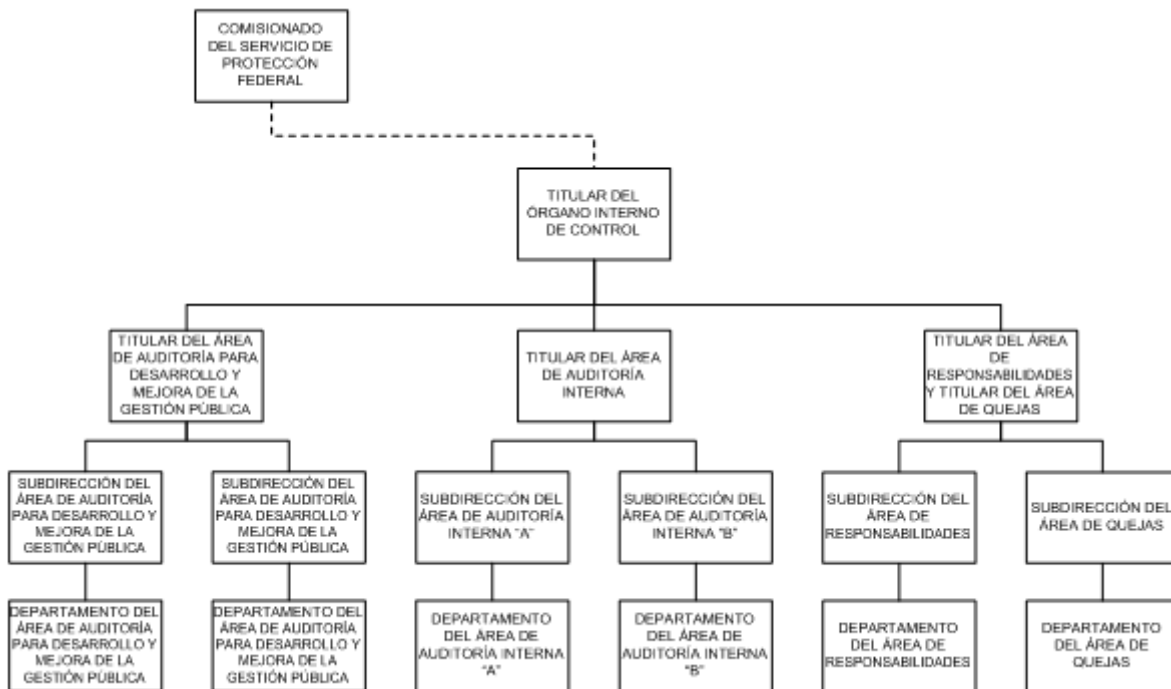





# Informe de Rendición de Cuentas de la Administración Pública Federal 2006 – 2012.

## Cadena de Mando

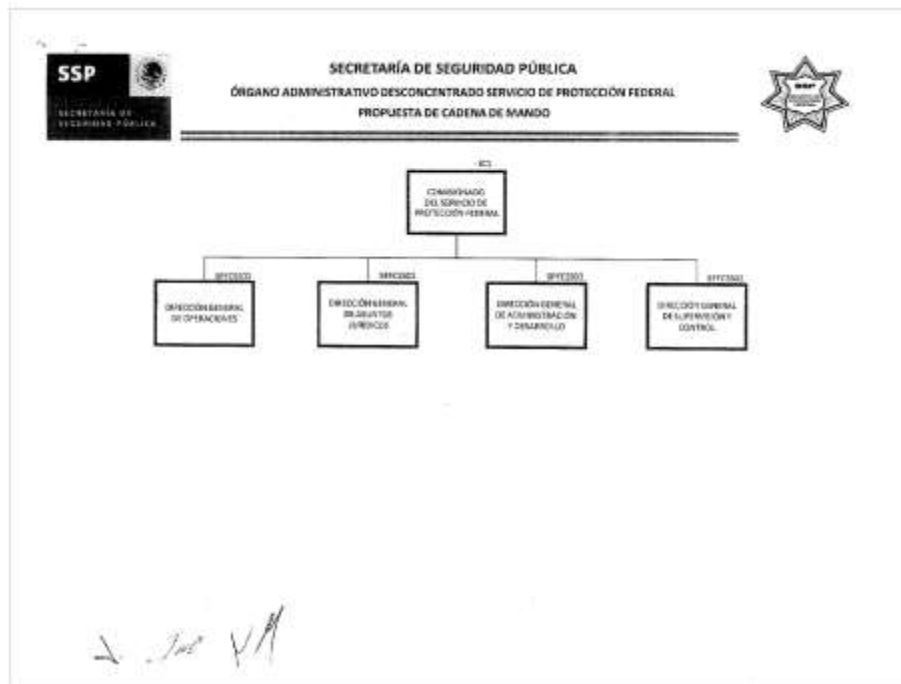



# Informe de Rendición de Cuentas de la Administración Pública Federal 2006 – 2012.

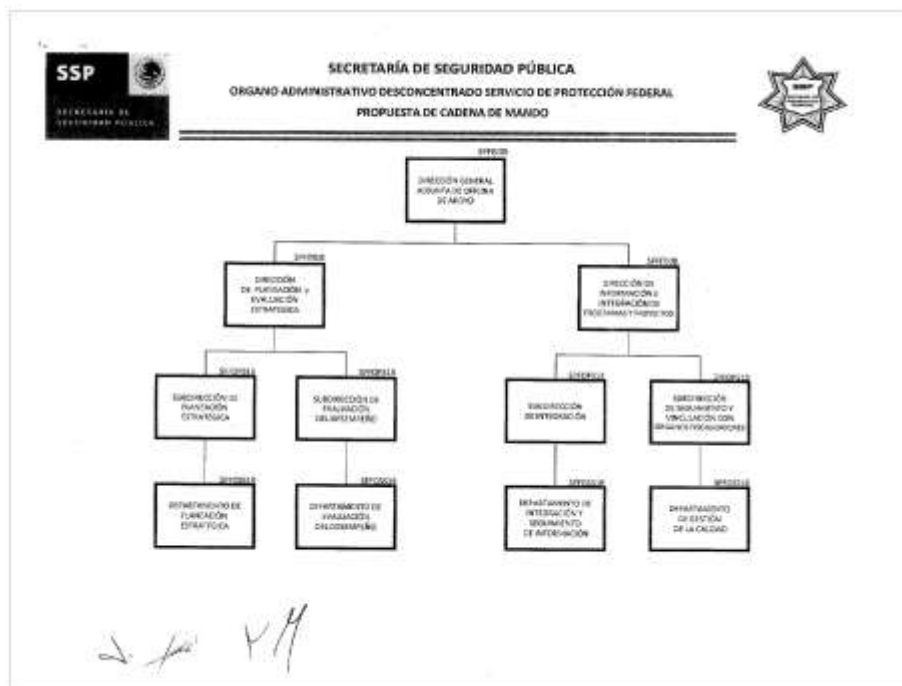
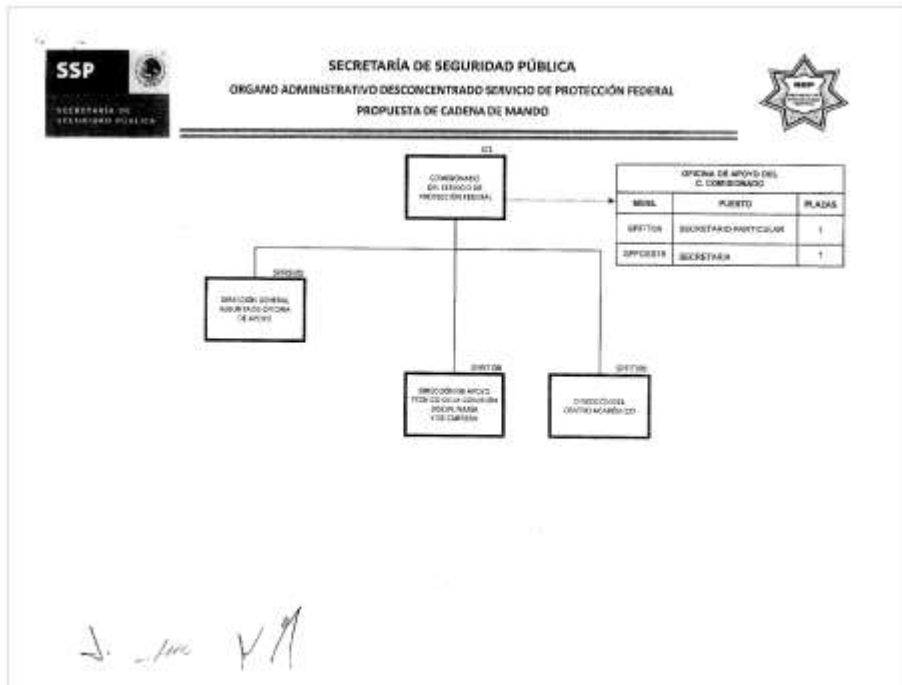



# Informe de Rendición de Cuentas de la Administración Pública Federal 2006 – 2012.

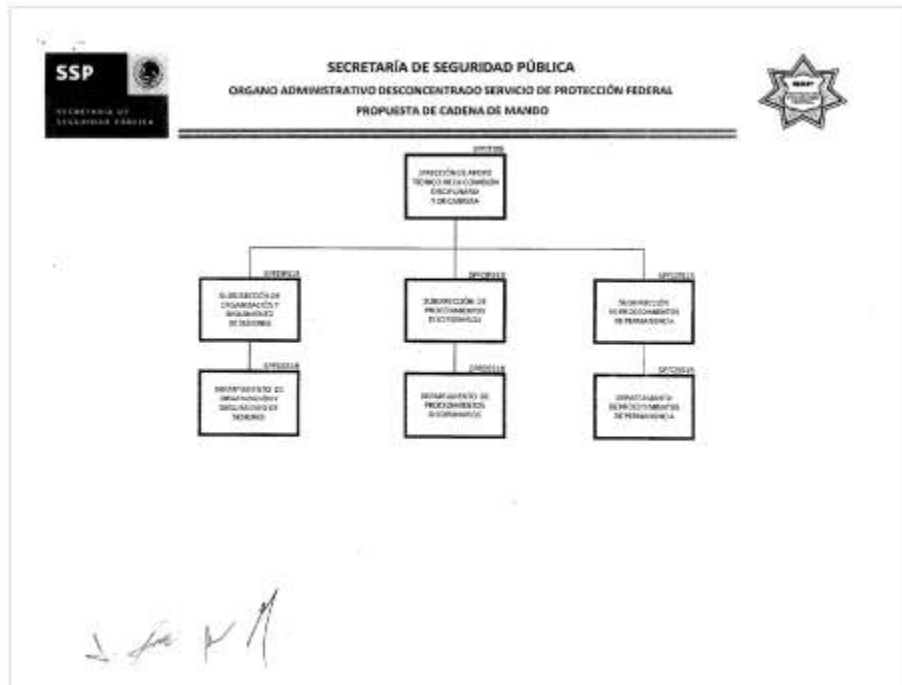







# Informe de Rendición de Cuentas de la Administración Pública Federal 2006 – 2012.

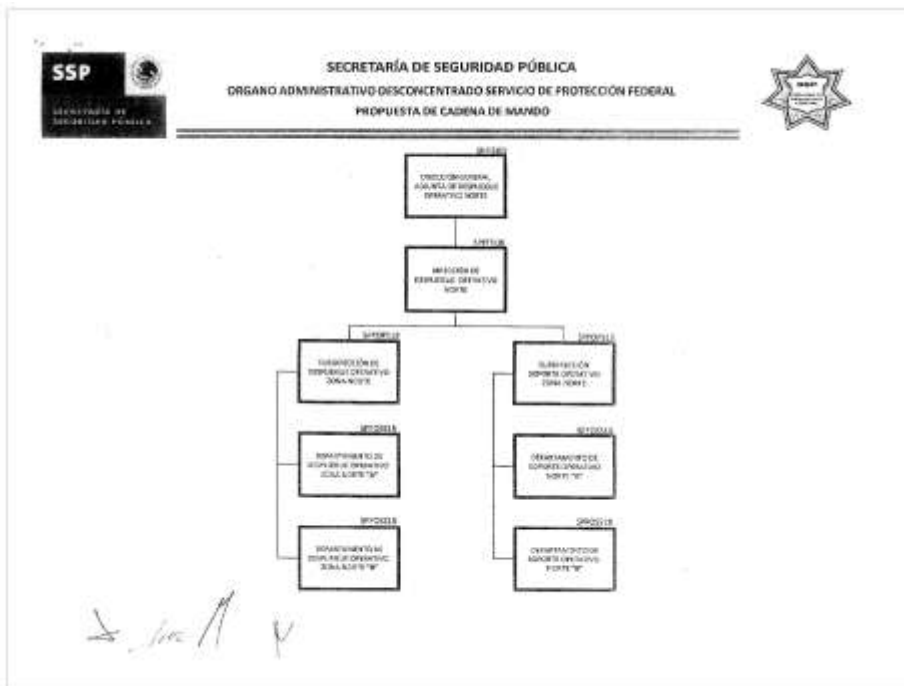
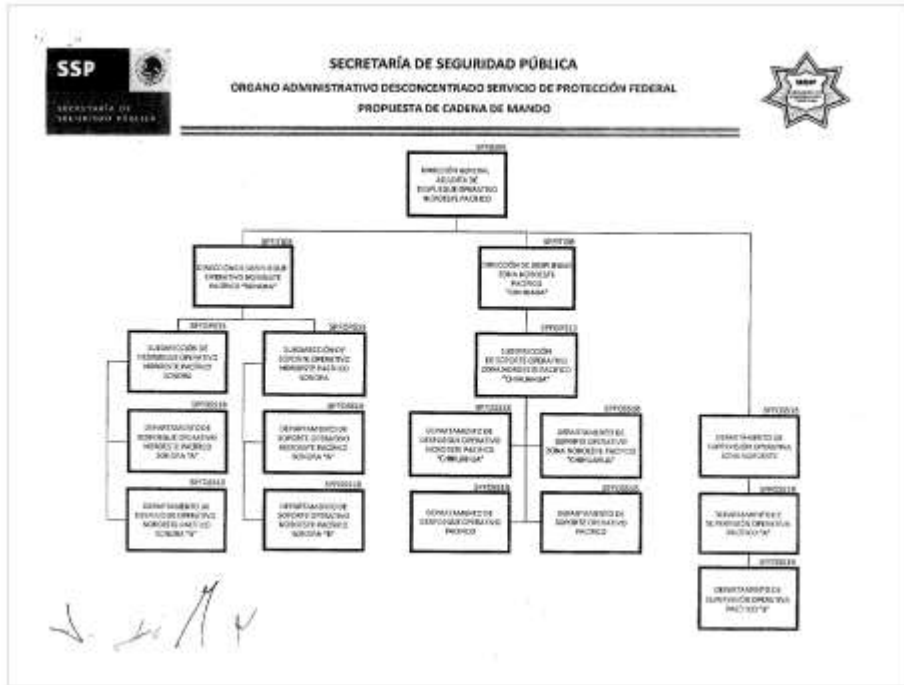



# Informe de Rendición de Cuentas de la Administración Pública Federal 2006 – 2012.

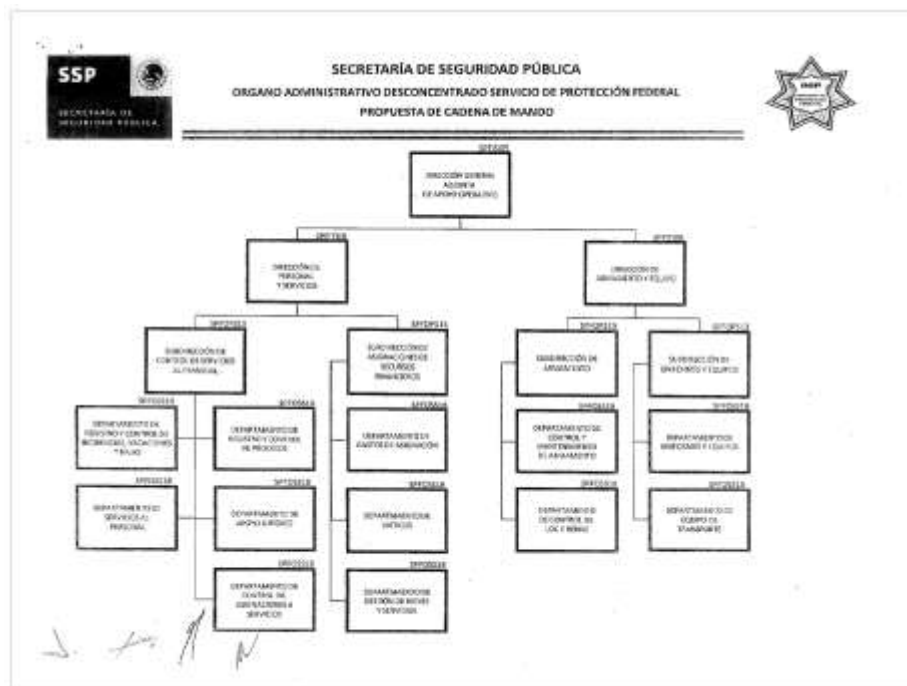
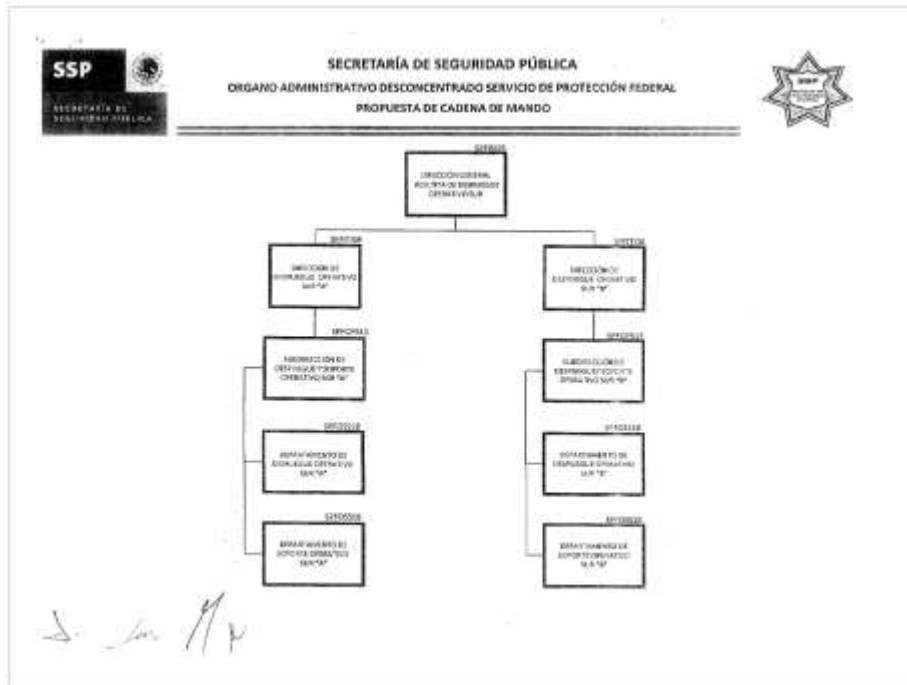



# Informe de Rendición de Cuentas de la Administración Pública Federal 2006 – 2012.

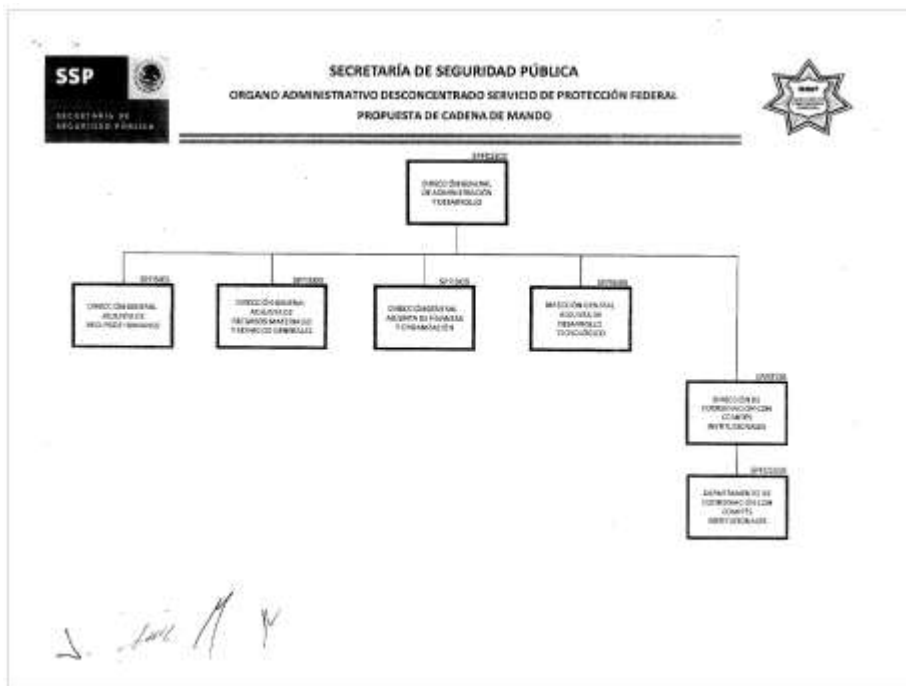
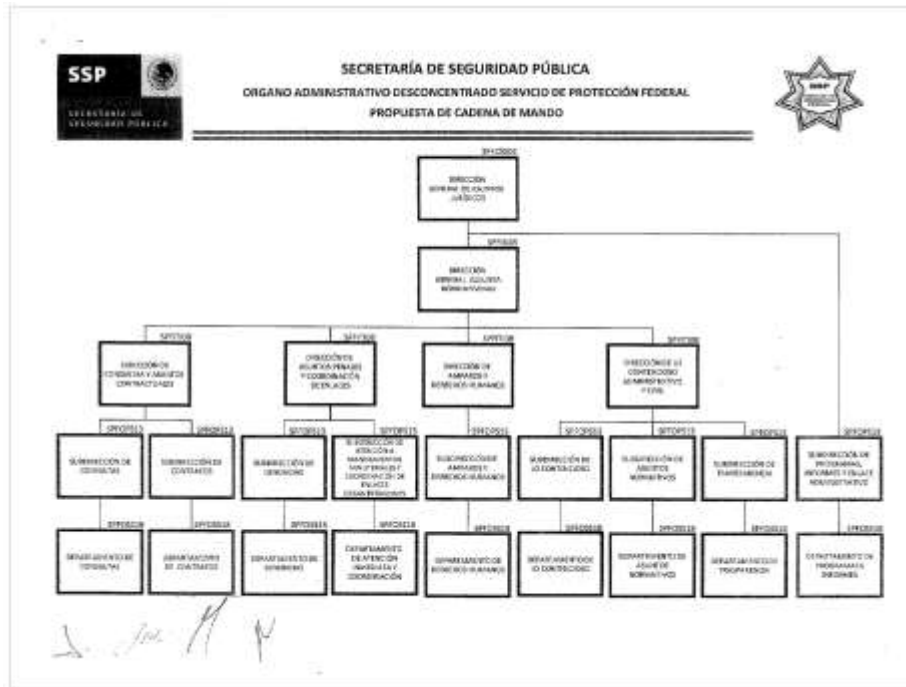





# Informe de Rendición de Cuentas de la Administración Pública Federal 2006 – 2012.

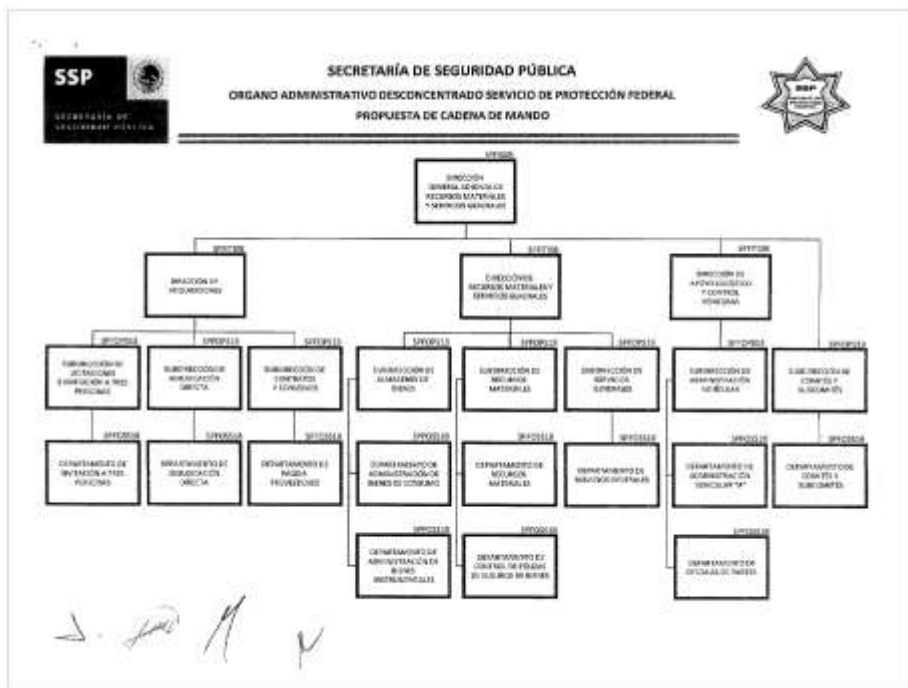
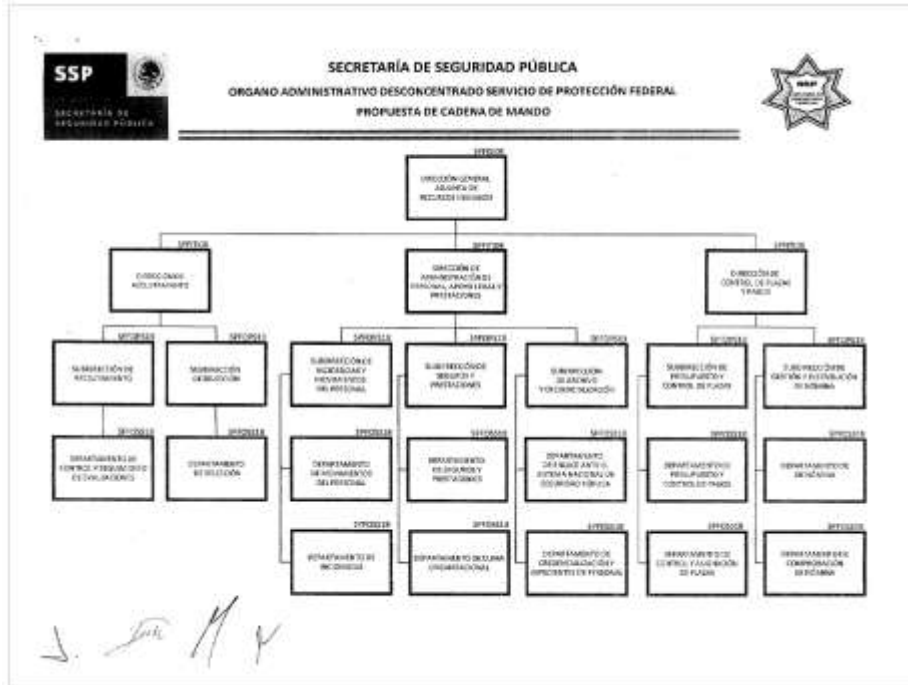



# Informe de Rendición de Cuentas de la Administración Pública Federal 2006 – 2012.

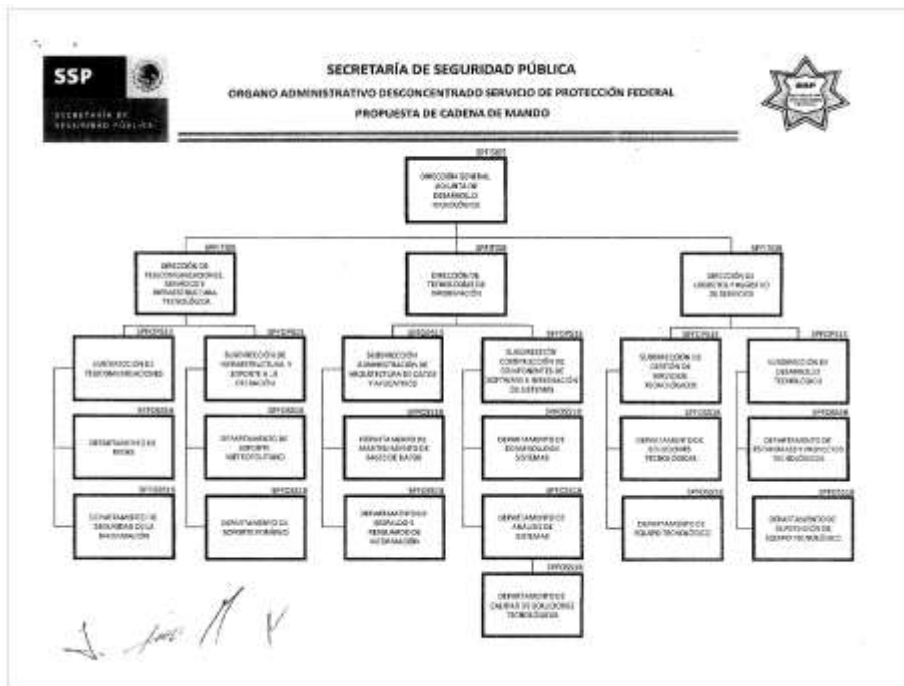
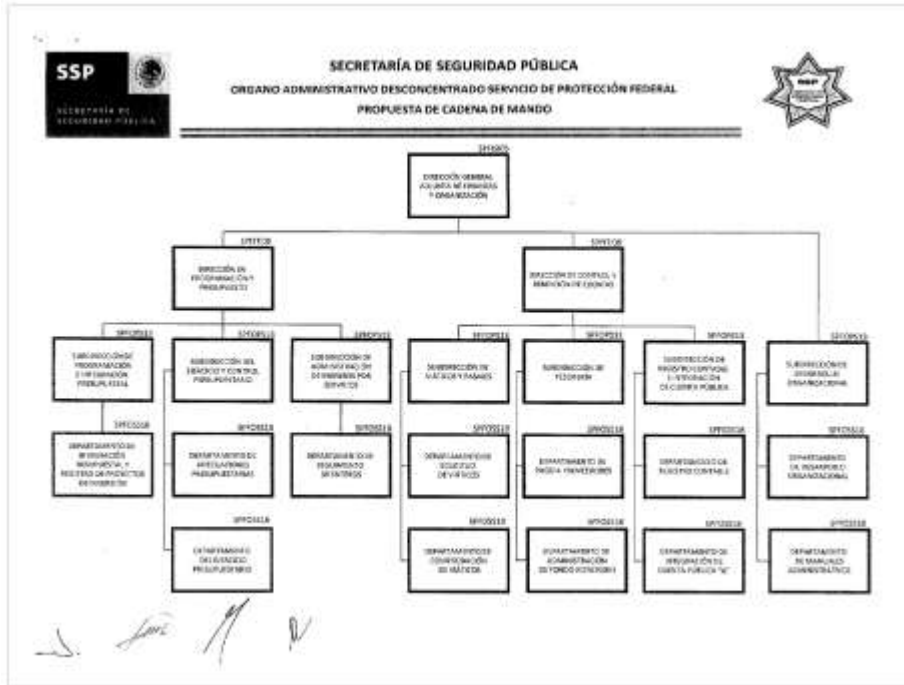



# Informe de Rendición de Cuentas de la Administración Pública Federal 2006 – 2012.

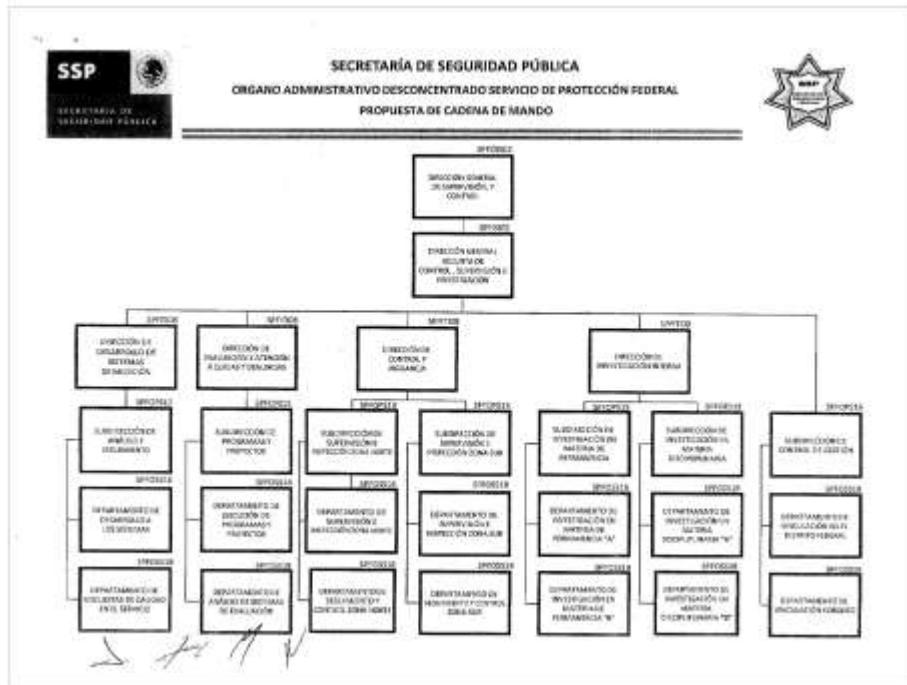



# Informe de Rendición de Cuentas de la Administración Pública Federal 2006 – 2012.

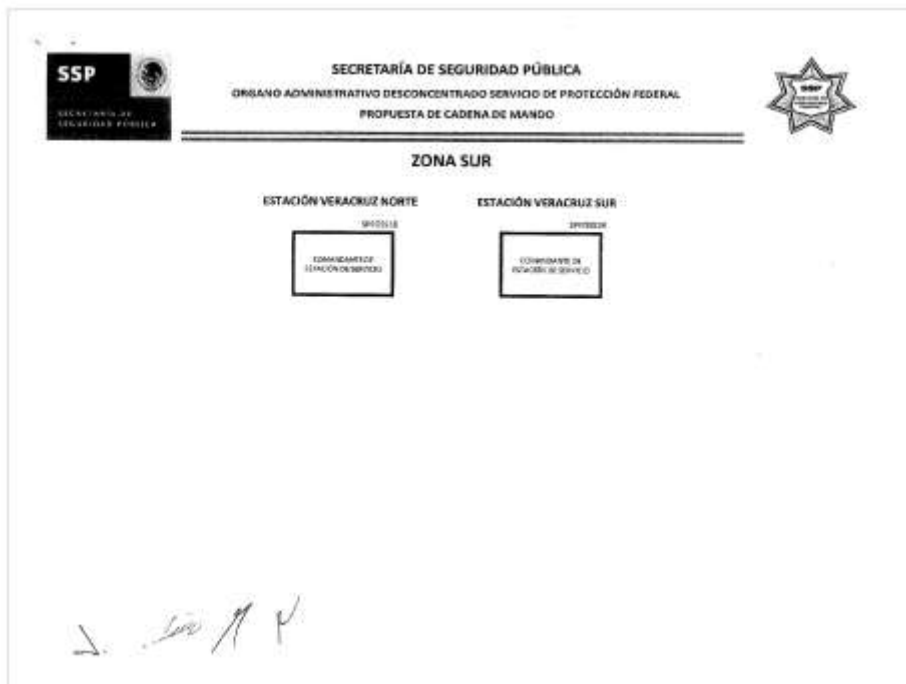
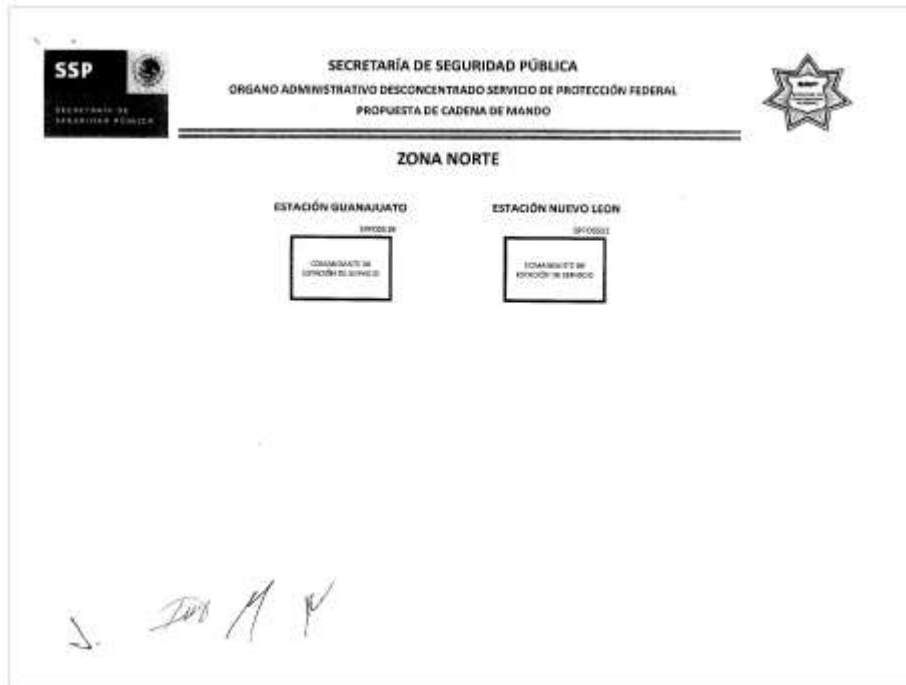



## Informe de Rendición de Cuentas de la Administración Pública Federal 2006 – 2012.



### Personal de Base, Confianza, Honorarios y Eventual.

En junio de 2012 el Servicio de Protección Federal solo contaba con personal de confianza, se incorporan con la siguiente información:

1. Relación de Personal Activo a la 2ª Quincena de junio de 2012.

Resumen:

Relación	Concepto	Número de Plazas
1	Personal activo a la 2ª Quincena de junio de 2012.	4,158
2	Personal pendiente de definir situación.	89
	<b>Subtotal</b>	<b>4,247</b>
3	Bajas en Trámite.	239
	Vacantes.	187
	<b>Total</b>	<b>4,673</b>



## Informe de Rendición de Cuentas de la Administración Pública Federal 2006 – 2012.

### PLANTILLA DE PERSONAL ACTIVO DEL SERVICIO DE PROTECCIÓN FEDERAL A LA 2DA. QUINCENA DE JUNIO DE 2012

No.	NOMBRE	FECHA ALTA AL SPF	NIVEL	JERARQUIA	CARGO / PUESTO	AREA
1	HUERTA ROBLES PEDRO ROBERTO	02/03/2009	JC1	COMISIONADO	COMISIONADO DEL SERVICIO DE PROTECCION FEDERAL	OFICINA DEL COMISIONADO
2	BENET ROSILLO RAFAEL RODRIGO	16/11/2009	SPFIS105	SEGUNDO INTENDENTE	DIRECTOR GENERAL ADJUNTO DE OFICINA DE APOYO	OFICINA DEL COMISIONADO
3	ALVARADO LUNA JOSE LUIS	16/05/2010	SPFIT108	TERCER INTENDENTE	DIRECTOR DEL CENTRO ACADEMICO	OFICINA DEL COMISIONADO
4	BARAJAS TORRES HECTOR	01/10/2009	SPFIT108	TERCER INTENDENTE	DIRECTOR DE INFORMACION E INTEGRACION DE PROGRAMAS Y PROYECTOS	OFICINA DEL COMISIONADO
5	GONZALEZ MARTINEZ ALFONSO	16/04/2009	SPFIT108	TERCER INTENDENTE	SECRETARIO PARTICULAR	OFICINA DEL COMISIONADO
6	RUIZ MARTINEZ JORGE ALBERTO	16/04/2009	SPFIT108	TERCER INTENDENTE	DIRECTOR DE PROMOCION DE LOS SERVICIOS Y ADIESTRAMIENTO	OFICINA DEL COMISIONADO
7	SANCHEZ MOLINA ERICK ELEAZAR	16/04/2009	SPFIT108	TERCER INTENDENTE	DIRECTOR DE APOYO TECNICO DE LA COMISION DISCIPLINARIA Y DE CARRERA	OFICINA DEL COMISIONADO
8	SPIRITU BOLAÑOS MARTIN	01/01/2011	SPFIT108	TERCER INTENDENTE	DIRECTOR DE PLANEACION Y EVALUACION ESTRATEGICA	OFICINA DEL COMISIONADO
9	CARRASCO QUEROL MARIA ANTONIETA	01/06/2010	SPFOPS13	PRIMER SUPERVISOR	SUBDIRECTORA DE PROMOCION DE LOS SERVICIOS	OFICINA DEL COMISIONADO
10	DUARTE GUTIERREZ MARIO ALBERTO	16/04/2009	SPFOPS13	PRIMER SUPERVISOR	SUBDIRECTOR DE PLANEACION ESTRATEGICA	OFICINA DEL COMISIONADO
11	GRANADOS TOLEDO PATRICIA	01/06/2011	SPFOPS13	PRIMER SUPERVISOR	SUBDIRECTORA DE COORDINACION ACADEMICA	OFICINA DEL COMISIONADO
12	LANDA GUERRERO ANTONIO	16/08/2009	SPFOPS13	PRIMER SUPERVISOR	SUBDIRECTOR DE PROCEDIMIENTOS DE PERMANENCIA	OFICINA DEL COMISIONADO
13	MORALES MORENO DANIEL	01/08/2011	SPFOPS13	PRIMER SUPERVISOR	SUBDIRECTOR DE COORDINACION PEDAGOGICA	OFICINA DEL COMISIONADO
14	MORENO LEDESMA DOMINGO	16/10/2009	SPFOPS13	PRIMER SUPERVISOR	SUBDIRECTOR DE CONTROL DISCIPLINARIO	OFICINA DEL COMISIONADO
15	PEÑA OROZCO ANTONIO	01/06/2009	SPFOPS13	PRIMER SUPERVISOR	SUBDIRECTOR DE EVALUACION Y SEGUIMIENTO	OFICINA DEL COMISIONADO
16	PEREZ BAEZ CELINA	01/11/2009	SPFOPS13	PRIMER SUPERVISOR	SUBDIRECTORA DE ORGANIZACION Y SEGUIMIENTO DE SESIONES	OFICINA DEL COMISIONADO
17	REYES BAUTISTA MARIA ISABEL	01/11/2009	SPFOPS13	PRIMER SUPERVISOR	SUBDIRECTORA DE PROCEDIMIENTOS DISCIPLINARIOS	OFICINA DEL COMISIONADO
18	TORRES OROZCO EDUARDO	01/12/2010	SPFOPS13	PRIMER SUPERVISOR	SUBDIRECTOR DE INTEGRACION DE PROGRAMAS Y PROYECTOS	OFICINA DEL COMISIONADO
19	ZUBIETA ESTRADA LUIS	01/08/2010	SPFOPS13	PRIMER SUPERVISOR	SUBDIRECTOR DE SEGUIMIENTO Y VINCULACION CON ORGANOS FISCALIZADORES	OFICINA DEL COMISIONADO
20	AVILA USCANGA SANTOS JOSUE	16/01/2011	SPFOSS18	SEGUNDO SUPERVISOR	JEFE DE DEPARTAMENTO DE INTEGRACION DE PROGRAMAS Y PROYECTOS	OFICINA DEL COMISIONADO
21	CABRERA GARCIA CARLOS MIGUEL	16/10/2009	SPFOSS18	SEGUNDO SUPERVISOR	JEFE DE DEPARTAMENTO DE PROTECCION A PERSONAS Y CUSTODIA DE BIENES "A"	OFICINA DEL COMISIONADO
22	GUTIERREZ SANCHEZ LUIS ARTURO	16/06/2011	SPFOSS18	SEGUNDO SUPERVISOR	JEFE DE DEPARTAMENTO DE CAPACITACION FORANEO	OFICINA DEL COMISIONADO
23	HERNANDEZ MEJIA ALMA LILIA	16/04/2009	SPFOSS18	SEGUNDO SUPERVISOR	SECRETARIA	OFICINA DEL COMISIONADO
24	HERNANDEZ SOTO ARTURO JAVIER	01/04/2010	SPFOSS18	SEGUNDO SUPERVISOR	JEFE DE DEPARTAMENTO DE DESARROLLO DE PERSONAL	OFICINA DEL COMISIONADO
25	HERNANDEZ VEGA MARGARITA	01/01/2010	SPFOSS18	SEGUNDO SUPERVISOR	JEFE DE DEPARTAMENTO DE PROMOCION DE LOS SERVICIOS VALLE DE MEXICO	OFICINA DEL COMISIONADO
26	HERNANDEZ ZORRILLA MARIA DEL CARMEN	01/01/2011	SPFOSS18	SEGUNDO SUPERVISOR	JEFE DE DEPARTAMENTO DE COORDINACION ACADEMICA	OFICINA DEL COMISIONADO
27	HUERTA MADRID PEDRO	16/10/2011	SPFOSS18	SEGUNDO SUPERVISOR	JEFE DE DEPARTAMENTO DE CONTROL DISCIPLINARIO	OFICINA DEL COMISIONADO
28	MACIAS COUTIÑO LILIANA	01/09/2011	SPFOSS18	SEGUNDO SUPERVISOR	JEFE DE DEPARTAMENTO DE PROCEDIMIENTOS DE PERMANENCIA	OFICINA DEL COMISIONADO
29	MENDOZA PEREZ YESENIA	01/07/2009	SPFOSS18	SEGUNDO SUPERVISOR	JEFE DE DEPARTAMENTO DE PLANEACION ESTRATEGICA	OFICINA DEL COMISIONADO
30	RAMIREZ PEREZ JUAN MANUEL	16/10/2009	SPFOSS18	SEGUNDO SUPERVISOR	JEFE DE DEPARTAMENTO DE PROCEDIMIENTOS DISCIPLINARIOS	OFICINA DEL COMISIONADO
31	RODRIGUEZ PEREZ VERONICA	16/06/2009	SPFOSS18	SEGUNDO SUPERVISOR	JEFE DE DEPARTAMENTO DE PROMOCION DE LOS SERVICIOS FORANEOS	OFICINA DEL COMISIONADO
32	SANCHEZ LOSADA SANTA MARIA MONICA	16/01/2011	SPFOSS18	SEGUNDO SUPERVISOR	JEFE DE DEPARTAMENTO DE INTEGRACION Y SEGUIMIENTO DE INFORMACION	OFICINA DEL COMISIONADO
33	SERVIN DURAN SANDYBEL	16/04/2009	SPFOSS18	SEGUNDO SUPERVISOR	JEFE DE DEPARTAMENTO DE EVALUACION Y SEGUIMIENTO	OFICINA DEL COMISIONADO
34	TORRES CASTANEDA LOURDES TITA	16/06/2010	SPFOSS18	SEGUNDO SUPERVISOR	JEFE DE DEPARTAMENTO DE COORDINACION ADMINISTRATIVA	OFICINA DEL COMISIONADO



## Informe de Rendición de Cuentas de la Administración Pública Federal 2006 – 2012.

35	VELAZQUEZ QUEVEDO ADRIAN	01/03/2012	SPFOSS18	SEGUNDO SUPERVISOR	JEFE DE DEPARTAMENTO DE ORGANIZACION Y SEGUIMIENTO DE SESIONES	OFICINA DEL COMISIONADO
36	VILLEGAS GARDUÑO JOSE LUIS	01/08/2009	SPFOSS18	SEGUNDO SUPERVISOR	JEFE DE DEPARTAMENTO DE PROTECCION A PERSONAS Y CUSTODIA DE BIENES "A"	OFICINA DEL COMISIONADO
37	MURILLO MIRANDA MARTHA	16/02/2011	SPFOTS21	TERCER SUPERVISOR	SUPERVISOR DE AREA	OFICINA DEL COMISIONADO
38	ALARCON DOMINGUEZ VICENTE DAVID	16/01/2011	SPFBGT	GUARDA TERCERO	GUARDA TERCERO	OFICINA DEL COMISIONADO
39	CHAVEZ GARCIA MARTIN	01/06/2010	SPFBGT	GUARDA TERCERO	GUARDA TERCERO	OFICINA DEL COMISIONADO
40	FIGUEROA MONTES BLAS FORTINO	01/10/2009	SPFCSS02	SEGUNDO SUPERINTENDENTE	DIRECTOR GENERAL DE ASUNTOS JURIDICOS	DIRECCION GENERAL DE ASUNTOS JURIDICOS
41	GARCIA MARTINEZ NAHUM	01/09/2010	SPFISIO5	SEGUNDO INTENDENTE	DIRECTOR GENERAL ADJUNTO DE NORMATIVIDAD	DIRECCION GENERAL DE ASUNTOS JURIDICOS
42	ALVAREZ CAMPOS RICARDO	16/10/2011	SPFITI08	TERCER INTENDENTE	DIRECTOR DE ASUNTOS PENALES Y COORDINACION DE ENLACES	DIRECCION GENERAL DE ASUNTOS JURIDICOS
43	CALDERON PERUSQUIA JORGE FRANCISCO	01/08/2009	SPFITI08	TERCER INTENDENTE	DIRECTOR DE CONSULTAS Y ASUNTOS CONTRACTUALES	DIRECCION GENERAL DE ASUNTOS JURIDICOS
44	CHANONA MENDEZ ERIK	01/08/2009	SPFITI08	TERCER INTENDENTE	DIRECTOR DE AMPAROS Y DERECHOS HUMANOS	DIRECCION GENERAL DE ASUNTOS JURIDICOS
45	QUINTERO CHAVEZ DANIEL	16/10/2009	SPFITI08	TERCER INTENDENTE	DIRECTOR DE DESPLIEGUE OPERATIVO SUR "A"	DIRECCION GENERAL DE ASUNTOS JURIDICOS
46	SANCHEZ HERNANDEZ CLAUDIA EUGENIA	16/10/2009	SPFITI08	TERCER INTENDENTE	DIRECTORA DE LO CONTENCIOSO ADMINISTRATIVO Y CIVIL	DIRECCION GENERAL DE ASUNTOS JURIDICOS
47	CAMPOS RIVERA NORMA ELIZABETH	01/11/2009	SPFOPS13	PRIMER SUPERVISOR	SUBDIRECTORA DE ASUNTOS NORMATIVOS	DIRECCION GENERAL DE ASUNTOS JURIDICOS
48	COBIAN JIMENEZ NOE	01/06/2009	SPFOPS13	PRIMER SUPERVISOR	SUBDIRECTOR DE CONSULTAS	DIRECCION GENERAL DE ASUNTOS JURIDICOS
49	GARDUÑO CONCHILLOS ARLETTE	01/11/2009	SPFOPS13	PRIMER SUPERVISOR	SUBDIRECTORA DE PROGRAMAS, INFORMES Y ENLACE ADMINISTRATIVO	DIRECCION GENERAL DE ASUNTOS JURIDICOS
50	LARA SAN VICENTE VERONICA	16/04/2011	SPFOPS13	PRIMER SUPERVISOR	SUBDIRECTORA DE ATENCION A MANDAMIENTOS MINISTERIALES Y COORDINACION DE ENLACES DE LAS ESTACIONES	DIRECCION GENERAL DE ASUNTOS JURIDICOS
51	LUGO BARAJAS PAOLA VANESSA	01/04/2012	SPFOPS13	PRIMER SUPERVISOR	SUBDIRECTORA DE LO CONTENCIOSO	DIRECCION GENERAL DE ASUNTOS JURIDICOS
52	MARTINEZ GALINDO FERNANDO	16/09/2009	SPFOPS13	PRIMER SUPERVISOR	SUBDIRECTOR DE CONTRATOS	DIRECCION GENERAL DE ASUNTOS JURIDICOS
53	MELGAR RODRIGUEZ ANGELA ANDREA	01/11/2009	SPFOPS13	PRIMER SUPERVISOR	SUBDIRECTORA DE AMPAROS Y DERECHOS HUMANOS	DIRECCION GENERAL DE ASUNTOS JURIDICOS
54	PEREZ SOTELO LUCERO	16/07/2010	SPFOPS13	PRIMER SUPERVISOR	SUBDIRECTORA DE TRANSPARENCIA	DIRECCION GENERAL DE ASUNTOS JURIDICOS
55	RODRIGUEZ RAMIREZ EDMUNDO	01/11/2009	SPFOPS13	PRIMER SUPERVISOR	SUBDIRECTOR DE DENUNCIAS	DIRECCION GENERAL DE ASUNTOS JURIDICOS
56	ALVAREZ ORTIZ ERIKA	01/06/2009	SPFOSS18	SEGUNDO SUPERVISOR	JEFE DE DEPARTAMENTO DE CONTRATOS	DIRECCION GENERAL DE ASUNTOS JURIDICOS
57	CEPEDA VELASCO HUGO	01/04/2012	SPFOSS18	SEGUNDO SUPERVISOR	JEFE DE DEPARTAMENTO DE ATENCION INMEDIATA Y COORDINACION	DIRECCION GENERAL DE ASUNTOS JURIDICOS
58	CRUZ SANCHEZ LUIS BRIAN	16/06/2009	SPFOSS18	SEGUNDO SUPERVISOR	JEFE DE DEPARTAMENTO DE LO CONTENCIOSO	DIRECCION GENERAL DE ASUNTOS JURIDICOS
59	DIAZ GONZALEZ ADRIANA PATRICIA	16/10/2009	SPFOSS18	SEGUNDO SUPERVISOR	JEFE DE DEPARTAMENTO DE DENUNCIAS	DIRECCION GENERAL DE ASUNTOS JURIDICOS
60	DIONISIO CORDOVA ADRIANA	01/11/2009	SPFOSS18	SEGUNDO SUPERVISOR	JEFE DE DEPARTAMENTO DE CONSULTAS	DIRECCION GENERAL DE ASUNTOS JURIDICOS
61	GARCIA MERCADO JOSE GILBERTO	01/10/2010	SPFOSS18	SEGUNDO SUPERVISOR	JEFE DE DEPARTAMENTO DE DERECHOS HUMANOS	DIRECCION GENERAL DE ASUNTOS JURIDICOS
62	PADILLA HERNANDEZ VERONICA	01/05/2010	SPFOSS18	SEGUNDO SUPERVISOR	JEFE DE DEPARTAMENTO DE PROGRAMAS E INFORMES	DIRECCION GENERAL DE ASUNTOS JURIDICOS
63	ZARCO GUTIERREZ REBECA ODILA	16/10/2009	SPFOSS18	SEGUNDO SUPERVISOR	JEFE DE DEPARTAMENTO DE TRANSPARENCIA	DIRECCION GENERAL DE ASUNTOS JURIDICOS
64	PADILLA JIMENEZ TAYDEE PATRICIA	16/09/2009	SPFOTS21	TERCER SUPERVISOR	SUPERVISOR DE AREA	DIRECCION GENERAL DE ASUNTOS JURIDICOS
65	ROJO CAMACHO ARMANDO	16/06/2009	SPFOTS21	TERCER SUPERVISOR	SUPERVISOR DE AREA	DIRECCION GENERAL DE ASUNTOS JURIDICOS
66	BENITEZ SORIA ALMA DELIA	16/05/2010	SPFBGT	GUARDA TERCERO	GUARDA TERCERO	DIRECCION GENERAL DE ASUNTOS JURIDICOS
67	HERNANDEZ ISLAS MARICELA	01/06/2009	SPFBGT	GUARDA TERCERO	GUARDA TERCERO	DIRECCION GENERAL DE ASUNTOS JURIDICOS
68	MARTINEZ CHAVEZ JESSICA CAROLINA	01/06/2009	SPFBGT	GUARDA TERCERO	GUARDA TERCERO	DIRECCION GENERAL DE ASUNTOS JURIDICOS
69	MORENO HERNANDEZ LAURA GRISELDA	01/06/2009	SPFBGT	GUARDA TERCERO	GUARDA TERCERO	DIRECCION GENERAL DE ASUNTOS JURIDICOS
70	DOMINGUEZ GONZALEZ MABEL	01/04/2011	SPFBGD	GUARDA	GUARDA	DIRECCION GENERAL DE ASUNTOS JURIDICOS
71	ORTEGA NILA RICARDO ELOY	01/09/2011	SPFBGD	GUARDA	GUARDA	DIRECCION GENERAL DE ASUNTOS JURIDICOS
72	SANCHEZ PEREZ ELVIRA	16/09/2009	SPFBGD	GUARDA	GUARDA	DIRECCION GENERAL DE ASUNTOS JURIDICOS
73	MARTINEZ MENDOZA ANTONIO	16/02/2009	SPFCSS02	SEGUNDO SUPERINTENDENTE	DIRECTOR GENERAL DE ADMINISTRACION Y DESARROLLO	DIRECCION GENERAL DE ADMINISTRACIÓN Y DESARROLLO
74	GONZALEZ FRANCO MANUEL	16/01/2011	SPFISIO5	SEGUNDO INTENDENTE	DIRECTOR GENERAL ADJUNTO DE RECURSOS MATERIALES Y SERVICIOS GENERALES	DIRECCION GENERAL DE ADMINISTRACIÓN Y DESARROLLO
75	RODRIGUEZ GUTIERREZ LUIS GERMAN	01/06/2012	SPFISIO5	SEGUNDO INTENDENTE	DIRECTOR GENERAL ADJUNTO DE RECURSOS HUMANOS	DIRECCION GENERAL DE ADMINISTRACIÓN Y DESARROLLO
76	VERGARA ALMENDRA TEODORA	01/11/2009	SPFISIO5	SEGUNDO INTENDENTE	DIRECTORA GENERAL ADJUNTA DE FINANZAS Y ORGANIZACION	DIRECCION GENERAL DE ADMINISTRACIÓN Y





## Informe de Rendición de Cuentas de la Administración Pública Federal 2006 – 2012.

77	HERNANDEZ REYNA ELISEO	01/02/2011	SPFIT08	TERCER INTENDENTE	DIRECTOR DE ADQUISICIONES	DESARROLLO DIRECCIÓN GENERAL DE ADMINISTRACIÓN Y DESARROLLO
78	MARQUEZ FRANCO JOSE TRINIDAD TEODORO	16/11/2009	SPFIT08	TERCER INTENDENTE	DIRECTOR DE ADMINISTRACION DE PERSONAL, APOYO LEGAL Y PRESTACIONES	DIRECCIÓN GENERAL DE ADMINISTRACIÓN Y DESARROLLO
79	PACHECO SALVADOR MARTHA	01/08/2010	SPFIT08	TERCER INTENDENTE	DIRECTORA DE APOYO LOGISTICO Y CONTROL VEHICULAR	DIRECCIÓN GENERAL DE ADMINISTRACIÓN Y DESARROLLO
80	QUERO GARCIA MA. DE LOURDES	16/06/2011	SPFIT08	TERCER INTENDENTE	DIRECTORA DE PROGRAMACION Y PRESUPUESTO	DIRECCIÓN GENERAL DE ADMINISTRACIÓN Y DESARROLLO
81	QUIROZ ALANIS JUAN RAMON	01/03/2009	SPFIT08	TERCER INTENDENTE	DIRECTOR DE CONTROL DE PLAZAS Y PAGOS	DIRECCIÓN GENERAL DE ADMINISTRACIÓN Y DESARROLLO
82	REZA GARCIA JOSE RAMON	01/03/2011	SPFIT08	TERCER INTENDENTE	DIRECTOR DE CONTROL Y RENDICION DE CUENTAS	DIRECCIÓN GENERAL DE ADMINISTRACIÓN Y DESARROLLO
83	RODRIGUEZ OJEDA MONICA	01/03/2010	SPFIT08	TERCER INTENDENTE	DIRECTORA DE RECLUTAMIENTO	DIRECCIÓN GENERAL DE ADMINISTRACIÓN Y DESARROLLO
84	ROMO RUIZ JORGE ISAAC	16/02/2009	SPFIT08	TERCER INTENDENTE	DIRECTOR DE RECURSOS MATERIALES Y SERVICIOS GENERALES	DIRECCIÓN GENERAL DE ADMINISTRACIÓN Y DESARROLLO
85	VIZCARRA LUGO CARLOS	01/11/2009	SPFIT08	TERCER INTENDENTE	DIRECTOR DE COORDINACION CON COMITES INSTITUCIONALES	DIRECCIÓN GENERAL DE ADMINISTRACIÓN Y DESARROLLO
86	BAROCIO HERNANDEZ CARMEN LETICIA	01/08/2009	SPFOPS13	PRIMER SUPERVISOR	SUBDIRECTORA DEL EJERCICIO Y CONTROL PRESUPUESTARIO	DIRECCIÓN GENERAL DE ADMINISTRACIÓN Y DESARROLLO
87	CAMBEROS PINEDA ARMANDO	16/10/2009	SPFOPS13	PRIMER SUPERVISOR	SUBDIRECTOR DE SELECCION	DIRECCIÓN GENERAL DE ADMINISTRACIÓN Y DESARROLLO
88	CASILLAS SOLIS ERNESTO	01/03/2009	SPFOPS13	PRIMER SUPERVISOR	SUBDIRECTOR DE PRESUPUESTO Y CONTROL DE PLAZAS	DIRECCIÓN GENERAL DE ADMINISTRACIÓN Y DESARROLLO
89	CONTRERAS SALAZAR AMADOR	01/04/2009	SPFOPS13	PRIMER SUPERVISOR	SUBDIRECTOR DE TESORERIA	DIRECCIÓN GENERAL DE ADMINISTRACIÓN Y DESARROLLO
90	CORDOVA CARRASCO ALBERTO ARNULFO	01/09/2009	SPFOPS13	PRIMER SUPERVISOR	SUBDIRECTOR DE RECURSOS MATERIALES	DIRECCIÓN GENERAL DE ADMINISTRACIÓN Y DESARROLLO
91	CRUZ GOMEZ JESUS	01/10/2011	SPFOPS13	PRIMER SUPERVISOR	SUBDIRECTOR DE LICITACIONES E INVITACION A TRES PERSONAS	DIRECCIÓN GENERAL DE ADMINISTRACIÓN Y DESARROLLO
92	DIAZ LARA CARLOS VICTOR	01/11/2009	SPFOPS13	PRIMER SUPERVISOR	SUBDIRECTOR DE PROGRAMACION E INTEGRACION PRESUPUESTAL	DIRECCIÓN GENERAL DE ADMINISTRACIÓN Y DESARROLLO
93	HIDALGO AMAR JOSE ANTONIO	16/10/2010	SPFOPS13	PRIMER SUPERVISOR	SUBDIRECTOR DE DESARROLLO ORGANIZACIONAL	DIRECCIÓN GENERAL DE ADMINISTRACIÓN Y DESARROLLO
94	LAZCANO RODRIGUEZ MATIAS CUAUHTEMOC	16/07/2010	SPFOPS13	PRIMER SUPERVISOR	SUBDIRECTOR DE ADJUDICACION DIRECTA	DIRECCIÓN GENERAL DE ADMINISTRACIÓN Y DESARROLLO
95	MEDINA FRAIRE LILIANA	01/08/2009	SPFOPS13	PRIMER SUPERVISOR	SUBDIRECTORA DE CONTRATOS Y CONVENIOS	DIRECCIÓN GENERAL DE ADMINISTRACIÓN Y DESARROLLO
96	MEDINA SILVA SALVADOR	16/10/2009	SPFOPS13	PRIMER SUPERVISOR	SUBDIRECTOR DE ADMINISTRACION DE INGRESOS POR SERVICIOS	DIRECCIÓN GENERAL DE ADMINISTRACIÓN Y DESARROLLO
97	MORALES SERRANO MIGUEL RANSES	01/05/2009	SPFOPS13	PRIMER SUPERVISOR	SUBDIRECTOR DE COMITES Y SUBCOMITES	DIRECCIÓN GENERAL DE ADMINISTRACIÓN Y DESARROLLO
98	OROZCO MORA MARIO FRANCISCO	01/05/2009	SPFOPS13	PRIMER SUPERVISOR	SUBDIRECTOR DE RECLUTAMIENTO	DIRECCIÓN GENERAL DE ADMINISTRACIÓN Y DESARROLLO
99	PAZ CABRERA LEONTE CESAR	01/04/2009	SPFOPS13	PRIMER SUPERVISOR	SUBDIRECTOR DE ALMACENES DE BIENES	DIRECCIÓN GENERAL DE ADMINISTRACIÓN Y DESARROLLO
100	PEREZ HERNANDEZ ARTURO	01/08/2009	SPFOPS13	PRIMER SUPERVISOR	SUBDIRECTOR DE SERVICIOS GENERALES	DIRECCIÓN GENERAL DE ADMINISTRACIÓN Y DESARROLLO
101	RAFFUL VADILLO MARCIA DE LOURDES	16/08/2009	SPFOPS13	PRIMER SUPERVISOR	SUBDIRECTORA DE SEGUROS Y PRESTACIONES	DIRECCIÓN GENERAL DE ADMINISTRACIÓN Y DESARROLLO
102	REYNOSO FLORES ALFONSO	16/06/2009	SPFOPS13	PRIMER SUPERVISOR	SUBDIRECTOR DE GESTION Y DISTRIBUCION DE NOMINA	DIRECCIÓN GENERAL DE ADMINISTRACIÓN Y DESARROLLO
103	ROBLEDO RUBIO JAIME ROBERTO	16/03/2012	SPFOPS13	PRIMER SUPERVISOR	SUBDIRECTOR DE ADMINISTRACION VEHICULAR	DIRECCIÓN GENERAL DE ADMINISTRACIÓN Y DESARROLLO
104	ROMERO JIMENEZ JOSE MANUEL	16/10/2009	SPFOPS13	PRIMER SUPERVISOR	SUBDIRECTOR DE INCIDENCIAS Y MOVIMIENTOS DE PERSONAL	DIRECCIÓN GENERAL DE ADMINISTRACIÓN Y DESARROLLO
105	SANTIAGO JARQUIN LUIS ALBERTO	01/09/2009	SPFOPS13	PRIMER SUPERVISOR	SUBDIRECTOR DE REGISTRO CONTABLE E INTEGRACION DE CUENTA PUBLICA	DIRECCIÓN GENERAL DE ADMINISTRACIÓN Y DESARROLLO
106	SOSA GOMEZ CAROLINA	01/10/2009	SPFOPS13	PRIMER SUPERVISOR	SUBDIRECTORA DE ARCHIVO Y CREDENCIALIZACION	DIRECCIÓN GENERAL DE ADMINISTRACIÓN Y DESARROLLO





## Informe de Rendición de Cuentas de la Administración Pública Federal 2006 – 2012.

107	SUAZO UBALDO SARA	01/12/2009	SPFOPS13	PRIMER SUPERVISOR	SUBDIRECTORA DE VIATICOS Y PASAJES	DIRECCIÓN GENERAL DE ADMINISTRACIÓN Y DESARROLLO
108	AGUILAR GUZMAN CELIA LILIA	16/11/2009	SPFOSS18	SEGUNDO SUPERVISOR	JEFE DE DEPARTAMENTO DE ENLACE ANTE EL SISTEMA NACIONAL DE SEGURIDAD PUBLICA	DIRECCIÓN GENERAL DE ADMINISTRACIÓN Y DESARROLLO
109	ARCHUNDIA ONTIVEROS MARIA GUADALUPE	01/07/2010	SPFOSS18	SEGUNDO SUPERVISOR	JEFE DE DEPARTAMENTO DE PAGO A PROVEEDORES	DIRECCIÓN GENERAL DE ADMINISTRACIÓN Y DESARROLLO
110	ARRIAGA COVARRUBIAS JOSE FRANCISCO GENARO	01/06/2011	SPFOSS18	SEGUNDO SUPERVISOR	JEFE DE DEPARTAMENTO DE PROTECCION A PERSONAS Y CUSTODIA DE BIENES "A"	DIRECCIÓN GENERAL DE ADMINISTRACIÓN Y DESARROLLO
111	AVALOS GOMEZ DIANA IVETTE	01/08/2011	SPFOSS18	SEGUNDO SUPERVISOR	JEFE DE DEPARTAMENTO DE PROTECCION A PERSONAS Y CUSTODIA DE BIENES "A"	DIRECCIÓN GENERAL DE ADMINISTRACIÓN Y DESARROLLO
112	AYALA ANTONIO OSCAR	01/10/2010	SPFOSS18	SEGUNDO SUPERVISOR	JEFE DE DEPARTAMENTO DEL EJERCICIO PRESUPUESTARIO	DIRECCIÓN GENERAL DE ADMINISTRACIÓN Y DESARROLLO
113	BEDOLLA TREJO ARACELI NAYELLI	16/04/2011	SPFOSS18	SEGUNDO SUPERVISOR	JEFE DE DEPARTAMENTO DE PROTECCION A PERSONAS Y CUSTODIA DE BIENES "A"	DIRECCIÓN GENERAL DE ADMINISTRACIÓN Y DESARROLLO
114	BOCARDONDA IZAIRA LIZET	16/11/2009	SPFOSS18	SEGUNDO SUPERVISOR	JEFE DE DEPARTAMENTO DE REGISTRO CONTABLE	DIRECCIÓN GENERAL DE ADMINISTRACIÓN Y DESARROLLO
115	CABAÑAS PEREZ ANDRES	16/06/2009	SPFOSS18	SEGUNDO SUPERVISOR	JEFE DE DEPARTAMENTO DE PROTECCION A PERSONAS Y CUSTODIA DE BIENES "A"	DIRECCIÓN GENERAL DE ADMINISTRACIÓN Y DESARROLLO
116	CARMONA SANCHEZ SENORINA	16/11/2009	SPFOSS18	SEGUNDO SUPERVISOR	JEFE DE DEPARTAMENTO DE INTEGRACION DE CUENTA PUBLICA "A"	DIRECCIÓN GENERAL DE ADMINISTRACIÓN Y DESARROLLO
117	CASTILLO SANCHEZ ENEIDA SOLEDAD	01/09/2011	SPFOSS18	SEGUNDO SUPERVISOR	JEFE DE DEPARTAMENTO DE PROTECCION A PERSONAS Y CUSTODIA DE BIENES "A"	DIRECCIÓN GENERAL DE ADMINISTRACIÓN Y DESARROLLO
118	CHAVERO PEREZ MANUEL	16/11/2009	SPFOSS18	SEGUNDO SUPERVISOR	JEFE DE DEPARTAMENTO DE RECURSOS MATERIALES	DIRECCIÓN GENERAL DE ADMINISTRACIÓN Y DESARROLLO
119	CORTES ROMANO ERICK ARMANDO	16/07/2011	SPFOSS18	SEGUNDO SUPERVISOR	JEFE DE DEPARTAMENTO DE PROTECCION A PERSONAS Y CUSTODIA DE BIENES "A"	DIRECCIÓN GENERAL DE ADMINISTRACIÓN Y DESARROLLO
120	COSME ALLENDE LUIS JAIME	01/08/2009	SPFOSS18	SEGUNDO SUPERVISOR	JEFE DE DEPARTAMENTO DE SERVICIOS GENERALES	DIRECCIÓN GENERAL DE ADMINISTRACIÓN Y DESARROLLO
121	DEL SOLAR RINCON ROSA FLORENCIA	01/10/2009	SPFOSS18	SEGUNDO SUPERVISOR	JEFE DE DEPARTAMENTO DE ADMINISTRACION VEHICULAR "A"	DIRECCIÓN GENERAL DE ADMINISTRACIÓN Y DESARROLLO
122	DIAZ TEJEDA CARLOS FERNANDO	01/04/2011	SPFOSS18	SEGUNDO SUPERVISOR	JEFE DE DEPARTAMENTO DE PROTECCION A PERSONAS Y CUSTODIA DE BIENES "A"	DIRECCIÓN GENERAL DE ADMINISTRACIÓN Y DESARROLLO
123	ESPINOSA MARTINEZ EDUARDO AMADEO	01/10/2011	SPFOSS18	SEGUNDO SUPERVISOR	JEFE DE DEPARTAMENTO DE ADJUDICACION DIRECTA	DIRECCIÓN GENERAL DE ADMINISTRACIÓN Y DESARROLLO
124	ESTRADA ACOSTA GUADALUPE KARINA	01/06/2011	SPFOSS18	SEGUNDO SUPERVISOR	JEFE DE DEPARTAMENTO DE PROTECCION A PERSONAS Y CUSTODIA DE BIENES "A"	DIRECCIÓN GENERAL DE ADMINISTRACIÓN Y DESARROLLO
125	FERNANDEZ GUTIERREZ NORMA	01/06/2009	SPFOSS18	SEGUNDO SUPERVISOR	JEFE DE DEPARTAMENTO DE NOMINA	DIRECCIÓN GENERAL DE ADMINISTRACIÓN Y DESARROLLO
126	FLORES COLIN JULIO CAMILO	01/11/2009	SPFOSS18	SEGUNDO SUPERVISOR	JEFE DE DEPARTAMENTO DE ADECUACIONES PRESUPUESTARIAS	DIRECCIÓN GENERAL DE ADMINISTRACIÓN Y DESARROLLO
127	GALVAN GALAN JOSE RUBEN	01/07/2009	SPFOSS18	SEGUNDO SUPERVISOR	JEFE DE DEPARTAMENTO DE PROTECCION A PERSONAS Y CUSTODIA DE BIENES "A"	DIRECCIÓN GENERAL DE ADMINISTRACIÓN Y DESARROLLO
128	GARCIA CRUZ ISIDRO MATEO	01/04/2009	SPFOSS18	SEGUNDO SUPERVISOR	JEFE DE DEPARTAMENTO DE PROTECCION A PERSONAS Y CUSTODIA DE BIENES "A"	DIRECCIÓN GENERAL DE ADMINISTRACIÓN Y DESARROLLO
129	GONZALEZ DIMAS CLAUDIA BIBIANA	16/11/2009	SPFOSS18	SEGUNDO SUPERVISOR	JEFE DE DEPARTAMENTO DE INTEGRACION PRESUPUESTAL Y REGISTRO DE PROYECTOS DE INVERSION	DIRECCIÓN GENERAL DE ADMINISTRACIÓN Y DESARROLLO
130	GONZALEZ ESTRADA GLADIS ARIADNA	01/06/2009	SPFOSS18	SEGUNDO SUPERVISOR	JEFE DE DEPARTAMENTO DE PRESUPUESTO Y CONTROL DE PAGOS	DIRECCIÓN GENERAL DE ADMINISTRACIÓN Y DESARROLLO
131	GONZALEZ FLORES CARLOS NICANOR	01/04/2009	SPFOSS18	SEGUNDO SUPERVISOR	JEFE DE DEPARTAMENTO DE MANUALES ADMINISTRATIVOS	DIRECCIÓN GENERAL DE ADMINISTRACIÓN Y DESARROLLO
132	GONZALEZ SANCHEZ GRISelda XOCHITL	01/06/2009	SPFOSS18	SEGUNDO SUPERVISOR	JEFE DE DEPARTAMENTO DE PROTECCION A PERSONAS Y CUSTODIA DE BIENES "A"	DIRECCIÓN GENERAL DE ADMINISTRACIÓN Y DESARROLLO
133	GUTIERREZ GALLARDO LAURA	01/05/2010	SPFOSS18	SEGUNDO SUPERVISOR	JEFE DE DEPARTAMENTO DE SEGUROS Y PRESTACIONES	DIRECCIÓN GENERAL DE ADMINISTRACIÓN Y DESARROLLO
134	HERNANDEZ CORDERO YHOMARA	01/08/2009	SPFOSS18	SEGUNDO SUPERVISOR	JEFE DE DEPARTAMENTO DE CONTROL Y SEGUIMIENTO DE EVALUACIONES	DIRECCIÓN GENERAL DE ADMINISTRACIÓN Y DESARROLLO
135	HERNANDEZ RAMIREZ JOSE JESUS	01/07/2011	SPFOSS18	SEGUNDO SUPERVISOR	JEFE DE DEPARTAMENTO DE PROTECCION A PERSONAS Y CUSTODIA DE BIENES "A"	DIRECCIÓN GENERAL DE ADMINISTRACIÓN Y DESARROLLO
136	HERNANDEZ SOTO ROBERTO	16/03/2010	SPFOSS18	SEGUNDO SUPERVISOR	JEFE DE DEPARTAMENTO DE CLIMA ORGANIZACIONAL	DIRECCIÓN GENERAL DE ADMINISTRACIÓN Y DESARROLLO
137	LABASTIDA REYNA MAYRA	01/04/2010	SPFOSS18	SEGUNDO SUPERVISOR	JEFE DE DEPARTAMENTO DE	DIRECCIÓN GENERAL DE



## Informe de Rendición de Cuentas de la Administración Pública Federal 2006 – 2012.

	ELENA			SUPERVISOR	SELECCION	ADMINISTRACIÓN Y DESARROLLO
138	LOPEZ GARCIA LUZ ADRIANA	16/05/2010	SPFOSS18	SEGUNDO SUPERVISOR	JEFE DE DEPARTAMENTO DE PROTECCION A PERSONAS Y CUSTODIA DE BIENES "A"	DIRECCIÓN GENERAL DE ADMINISTRACIÓN Y DESARROLLO
139	MARTINEZ LECHUGA ERIKA	16/11/2009	SPFOSS18	SEGUNDO SUPERVISOR	JEFE DE DEPARTAMENTO DE PAGO A PROVEEDORES	DIRECCIÓN GENERAL DE ADMINISTRACIÓN Y DESARROLLO
140	MIJANGOS MANDUJANO JONATHAN FRANCINETH	16/05/2009	SPFOSS18	SEGUNDO SUPERVISOR	JEFE DE DEPARTAMENTO DE PROTECCION A PERSONAS Y CUSTODIA DE BIENES "A"	DIRECCIÓN GENERAL DE ADMINISTRACIÓN Y DESARROLLO
141	MUÑOZ AGUILAR GREGORIO	16/06/2009	SPFOSS18	SEGUNDO SUPERVISOR	JEFE DE DEPARTAMENTO DE INVITACION A TRES PERSONAS	DIRECCIÓN GENERAL DE ADMINISTRACIÓN Y DESARROLLO
142	NAJERA CHAVARRIA ENRIQUE	01/03/2009	SPFOSS18	SEGUNDO SUPERVISOR	JEFE DE DEPARTAMENTO DE CONTROL Y ASIGNACION DE PLAZAS	DIRECCIÓN GENERAL DE ADMINISTRACIÓN Y DESARROLLO
143	NAVA LIZARDI YESSICA ELIDETH	16/08/2009	SPFOSS18	SEGUNDO SUPERVISOR	JEFE DE DEPARTAMENTO DE SOLICITUD DE VIATICOS	DIRECCIÓN GENERAL DE ADMINISTRACIÓN Y DESARROLLO
144	NUÑEZ FERNANDEZ MARIA DE LOURDES	16/09/2009	SPFOSS18	SEGUNDO SUPERVISOR	JEFE DE DEPARTAMENTO DE CREDENCIALIZACION Y EXPEDIENTES DE PERSONAL	DIRECCIÓN GENERAL DE ADMINISTRACIÓN Y DESARROLLO
145	OLIVER MONTER ABUNDIO	16/10/2011	SPFOSS18	SEGUNDO SUPERVISOR	JEFE DE DEPARTAMENTO DE PROTECCION A PERSONAS Y CUSTODIA DE BIENES "A"	DIRECCIÓN GENERAL DE ADMINISTRACIÓN Y DESARROLLO
146	ORTIZ BALLESTEROS RUBI ALEJANDRA	16/10/2009	SPFOSS18	SEGUNDO SUPERVISOR	JEFE DE DEPARTAMENTO DE INCIDENCIAS	DIRECCIÓN GENERAL DE ADMINISTRACIÓN Y DESARROLLO
147	OSORNIO BASURTO MARIA ANTONIA	01/05/2009	SPFOSS18	SEGUNDO SUPERVISOR	JEFE DE DEPARTAMENTO DE ADMINISTRACION DE BIENES DE CONSUMO	DIRECCIÓN GENERAL DE ADMINISTRACIÓN Y DESARROLLO
148	PEÑA BENITEZ BERNARDO	16/11/2009	SPFOSS18	SEGUNDO SUPERVISOR	JEFE DE DEPARTAMENTO DE COMITES Y SUBCOMITES	DIRECCIÓN GENERAL DE ADMINISTRACIÓN Y DESARROLLO
149	RAMIREZ CRUCES SANDRA LIDIA	16/07/2009	SPFOSS18	SEGUNDO SUPERVISOR	JEFE DE DEPARTAMENTO DE MOVIMIENTOS DE PERSONAL	DIRECCIÓN GENERAL DE ADMINISTRACIÓN Y DESARROLLO
150	ROSAS CASTRO ALMA CECILIA	01/07/2009	SPFOSS18	SEGUNDO SUPERVISOR	JEFE DE DEPARTAMENTO DE OFICIALIA DE PARTES	DIRECCIÓN GENERAL DE ADMINISTRACIÓN Y DESARROLLO
151	RUBIO RANGEL FRANCISCO OSCAR	16/09/2009	SPFOSS18	SEGUNDO SUPERVISOR	JEFE DE DEPARTAMENTO DE COMPROBACION DE NOMINA	DIRECCIÓN GENERAL DE ADMINISTRACIÓN Y DESARROLLO
152	RUIZ ROJAS JUAN ANTONIO	16/11/2009	SPFOSS18	SEGUNDO SUPERVISOR	JEFE DE DEPARTAMENTO DE COMPROBACION DE VIATICOS	DIRECCIÓN GENERAL DE ADMINISTRACIÓN Y DESARROLLO
153	RYAN DE LA FUENTE JONATHAN	16/10/2011	SPFOSS18	SEGUNDO SUPERVISOR	JEFE DE DEPARTAMENTO DE PROTECCION A PERSONAS Y CUSTODIA DE BIENES "A"	DIRECCIÓN GENERAL DE ADMINISTRACIÓN Y DESARROLLO
154	SALDAÑA REBOLLAR CYNTHIA KARINA	01/02/2010	SPFOSS18	SEGUNDO SUPERVISOR	JEFE DE DEPARTAMENTO DE PROTECCION A PERSONAS Y CUSTODIA DE BIENES "A"	DIRECCIÓN GENERAL DE ADMINISTRACIÓN Y DESARROLLO
155	SANCHEZ MONDRAGON LUIS ENRIQUE	01/06/2011	SPFOSS18	SEGUNDO SUPERVISOR	JEFE DE DEPARTAMENTO DE PROTECCION A PERSONAS Y CUSTODIA DE BIENES "A"	DIRECCIÓN GENERAL DE ADMINISTRACIÓN Y DESARROLLO
156	SANCHEZ SANCHEZ JAIME	16/10/2011	SPFOSS18	SEGUNDO SUPERVISOR	JEFE DE DEPARTAMENTO DE PROTECCION A PERSONAS Y CUSTODIA DE BIENES "A"	DIRECCIÓN GENERAL DE ADMINISTRACIÓN Y DESARROLLO
157	SANCHEZ VELAZQUEZ DEISE	16/11/2009	SPFOSS18	SEGUNDO SUPERVISOR	JEFE DE DEPARTAMENTO DE COORDINACION CON COMITES INSTITUCIONALES	DIRECCIÓN GENERAL DE ADMINISTRACIÓN Y DESARROLLO
158	SANTILLAN GOMEZ TREJO LUIS EDGARDO	16/07/2011	SPFOSS18	SEGUNDO SUPERVISOR	JEFE DE DEPARTAMENTO DE DESARROLLO ORGANIZACIONAL	DIRECCIÓN GENERAL DE ADMINISTRACIÓN Y DESARROLLO
159	SILES FRAGOZO EDITH ARIANA	16/07/2011	SPFOSS18	SEGUNDO SUPERVISOR	JEFE DE DEPARTAMENTO DE ADMINISTRACION DE FONDO ROTATORIO	DIRECCIÓN GENERAL DE ADMINISTRACIÓN Y DESARROLLO
160	SOLANO CASAS DAVID	01/06/2010	SPFOSS18	SEGUNDO SUPERVISOR	JEFE DE DEPARTAMENTO DE PROTECCION A PERSONAS Y CUSTODIA DE BIENES "A"	DIRECCIÓN GENERAL DE ADMINISTRACIÓN Y DESARROLLO
161	TORRES GUTIERREZ JAIME	16/06/2009	SPFOSS18	SEGUNDO SUPERVISOR	JEFE DE DEPARTAMENTO DE PROTECCION A PERSONAS Y CUSTODIA DE BIENES "A"	DIRECCIÓN GENERAL DE ADMINISTRACIÓN Y DESARROLLO
162	TORRES MENDOZA JOSE MANUEL	01/06/2011	SPFOSS18	SEGUNDO SUPERVISOR	JEFE DE DEPARTAMENTO DE PROTECCION A PERSONAS Y CUSTODIA DE BIENES "A"	DIRECCIÓN GENERAL DE ADMINISTRACIÓN Y DESARROLLO
163	VALDES CORTES MARIA LOURDES	16/10/2009	SPFOSS18	SEGUNDO SUPERVISOR	JEFE DE DEPARTAMENTO DE SEGUIMIENTO DE ENTEROS	DIRECCIÓN GENERAL DE ADMINISTRACIÓN Y DESARROLLO
164	VERA ALVARADO IRMA	01/08/2009	SPFOSS18	SEGUNDO SUPERVISOR	JEFE DE DEPARTAMENTO DE ADMINISTRACION DE BIENES INSTRUMENTALES	DIRECCIÓN GENERAL DE ADMINISTRACIÓN Y DESARROLLO
165	ANGELES MIRANDA MONSERRAT	01/05/2009	SPFOTS21	TERCER SUPERVISOR	SUPERVISOR DE AREA	DIRECCIÓN GENERAL DE ADMINISTRACIÓN Y DESARROLLO
166	CAMPOS CORONADO BRENDA ANNETTE	01/12/2009	SPFOTS21	TERCER SUPERVISOR	SUPERVISOR DE AREA	DIRECCIÓN GENERAL DE ADMINISTRACIÓN Y DESARROLLO
167	CARDENAS SANCHEZ ROBERTO	16/11/2009	SPFOTS21	TERCER SUPERVISOR	SUPERVISOR DE AREA	DIRECCIÓN GENERAL DE ADMINISTRACIÓN Y DESARROLLO



## Informe de Rendición de Cuentas de la Administración Pública Federal 2006 – 2012.

168	DELGADILLO SANCHEZ ENRIQUE	01/10/2010	SPFOTS21	TERCER SUPERVISOR	SUPERVISOR DE AREA	DIRECCIÓN GENERAL DE ADMINISTRACIÓN Y DESARROLLO
169	DIAZ VARGAS LORENA	16/09/2009	SPFOTS21	TERCER SUPERVISOR	SUPERVISOR DE AREA	DIRECCIÓN GENERAL DE ADMINISTRACIÓN Y DESARROLLO
170	ESTRADA FLORES ROSA ANGELICA	16/11/2009	SPFOTS21	TERCER SUPERVISOR	SUPERVISOR DE AREA	DIRECCIÓN GENERAL DE ADMINISTRACIÓN Y DESARROLLO
171	FLORES BUENO ALMA	01/06/2011	SPFOTS21	TERCER SUPERVISOR	SUPERVISOR DE AREA	DIRECCIÓN GENERAL DE ADMINISTRACIÓN Y DESARROLLO
172	FLORES PILLE VERONICA	16/04/2009	SPFOTS21	TERCER SUPERVISOR	SUPERVISOR DE AREA	DIRECCIÓN GENERAL DE ADMINISTRACIÓN Y DESARROLLO
173	GALLEGOS GAYTAN MA LORETO	01/08/2009	SPFOTS21	TERCER SUPERVISOR	SUPERVISOR DE AREA	DIRECCIÓN GENERAL DE ADMINISTRACIÓN Y DESARROLLO
174	GOMEZ MANI LETICIA	01/07/2009	SPFOTS21	TERCER SUPERVISOR	SUPERVISOR DE AREA	DIRECCIÓN GENERAL DE ADMINISTRACIÓN Y DESARROLLO
175	GRANADOS GONZALEZ ALEJANDRA	01/03/2009	SPFOTS21	TERCER SUPERVISOR	SUPERVISOR DE AREA	DIRECCIÓN GENERAL DE ADMINISTRACIÓN Y DESARROLLO
176	GUTIERREZ ARANDA MARCELA	01/10/2010	SPFOTS21	TERCER SUPERVISOR	SUPERVISOR DE AREA	DIRECCIÓN GENERAL DE ADMINISTRACIÓN Y DESARROLLO
177	HERNANDEZ SALDAÑA LUIS EDUARDO	16/06/2010	SPFOTS21	TERCER SUPERVISOR	SUPERVISOR DE AREA	DIRECCIÓN GENERAL DE ADMINISTRACIÓN Y DESARROLLO
178	JIMENEZ JIMENEZ LUZ MARIA	01/11/2009	SPFOTS21	TERCER SUPERVISOR	SUPERVISOR DE AREA	DIRECCIÓN GENERAL DE ADMINISTRACIÓN Y DESARROLLO
179	JIMENEZ MILLAN SILVIA HORTENSIA	01/01/2011	SPFOTS21	TERCER SUPERVISOR	SUPERVISOR DE AREA	DIRECCIÓN GENERAL DE ADMINISTRACIÓN Y DESARROLLO
180	LOPEZ CERCAS JOCELYN	01/04/2010	SPFOTS21	TERCER SUPERVISOR	SUPERVISOR DE AREA	DIRECCIÓN GENERAL DE ADMINISTRACIÓN Y DESARROLLO
181	LOPEZ ESCOBAR LAURA GRISEL	01/09/2011	SPFOTS21	TERCER SUPERVISOR	SUPERVISOR DE AREA	DIRECCIÓN GENERAL DE ADMINISTRACIÓN Y DESARROLLO
182	LOPEZ PEREZ ZULMA ROSANA	01/04/2010	SPFOTS21	TERCER SUPERVISOR	SUPERVISOR DE AREA	DIRECCIÓN GENERAL DE ADMINISTRACIÓN Y DESARROLLO
183	LUGO CUEVAS MARISELA	01/08/2010	SPFOTS21	TERCER SUPERVISOR	SUPERVISOR DE AREA	DIRECCIÓN GENERAL DE ADMINISTRACIÓN Y DESARROLLO
184	MENDEZ LOPEZ BRENDA	01/04/2009	SPFOTS21	TERCER SUPERVISOR	SUPERVISOR DE AREA	DIRECCIÓN GENERAL DE ADMINISTRACIÓN Y DESARROLLO
185	MIRANDA VELAZQUEZ MARTHA IMELDA	01/10/2009	SPFOTS21	TERCER SUPERVISOR	SUPERVISOR DE AREA	DIRECCIÓN GENERAL DE ADMINISTRACIÓN Y DESARROLLO
186	MORA PERALTA ANA MARIA	01/06/2009	SPFOTS21	TERCER SUPERVISOR	SUPERVISOR DE AREA	DIRECCIÓN GENERAL DE ADMINISTRACIÓN Y DESARROLLO
187	MORALES CHAVEZ ALMA DELIA	01/06/2009	SPFOTS21	TERCER SUPERVISOR	SUPERVISOR DE AREA	DIRECCIÓN GENERAL DE ADMINISTRACIÓN Y DESARROLLO
188	MUNGUIA RAYA ALEJANDRA ROCIO	16/11/2009	SPFOTS21	TERCER SUPERVISOR	SUPERVISOR DE AREA	DIRECCIÓN GENERAL DE ADMINISTRACIÓN Y DESARROLLO
189	ORTEGA OLIVEROS MIGUEL ANGEL	01/03/2009	SPFOTS21	TERCER SUPERVISOR	SUPERVISOR DE AREA	DIRECCIÓN GENERAL DE ADMINISTRACIÓN Y DESARROLLO
190	PAZ ESCOBAR IRMA CECILIA	01/09/2011	SPFOTS21	TERCER SUPERVISOR	SUPERVISOR DE AREA	DIRECCIÓN GENERAL DE ADMINISTRACIÓN Y DESARROLLO
191	PEREZ LOPEZ LUIS ANTONIO	01/06/2009	SPFOTS21	TERCER SUPERVISOR	SUPERVISOR DE AREA	DIRECCIÓN GENERAL DE ADMINISTRACIÓN Y DESARROLLO
192	PICENO DE LA RIVA PAOLA	01/11/2010	SPFOTS21	TERCER SUPERVISOR	SUPERVISOR DE AREA	DIRECCIÓN GENERAL DE ADMINISTRACIÓN Y DESARROLLO
193	ROJAS SALINAS MARIA ELIZABETH	16/05/2012	SPFOTS21	TERCER SUPERVISOR	SUPERVISOR DE AREA	DIRECCIÓN GENERAL DE ADMINISTRACIÓN Y DESARROLLO
194	RUIZ VILLALON PAOLA	01/08/2009	SPFOTS21	TERCER SUPERVISOR	SUPERVISOR DE AREA	DIRECCIÓN GENERAL DE ADMINISTRACIÓN Y DESARROLLO
195	SANCHEZ LIRA ANGELICA	01/08/2009	SPFOTS21	TERCER SUPERVISOR	SUPERVISOR DE AREA	DIRECCIÓN GENERAL DE ADMINISTRACIÓN Y DESARROLLO
196	SILVA HERNANDEZ GUADALUPE ADRIANA	01/03/2011	SPFOTS21	TERCER SUPERVISOR	SUPERVISOR DE AREA	DIRECCIÓN GENERAL DE ADMINISTRACIÓN Y DESARROLLO
197	TRINIDAD HERNANDEZ ANA IRENE	01/12/2009	SPFOTS21	TERCER SUPERVISOR	SUPERVISOR DE AREA	DIRECCIÓN GENERAL DE ADMINISTRACIÓN Y DESARROLLO
198	URIBE RAMIREZ FERNANDO	01/06/2009	SPFOTS21	TERCER SUPERVISOR	SUPERVISOR DE AREA	DIRECCIÓN GENERAL DE ADMINISTRACIÓN Y DESARROLLO



## Informe de Rendición de Cuentas de la Administración Pública Federal 2006 – 2012.

199	URROZ GOMEZ MARIA TRINIDAD	16/11/2009	SPFOTS21	TERCER SUPERVISOR	SUPERVISOR DE AREA	DESARROLLO DIRECCIÓN GENERAL DE ADMINISTRACIÓN Y DESARROLLO
200	VALENZUELA CRUZ ANA LIZBETH	01/08/2010	SPFOTS21	TERCER SUPERVISOR	SUPERVISOR DE AREA	DIRECCIÓN GENERAL DE ADMINISTRACIÓN Y DESARROLLO
201	VAZQUEZ GARCIA JERONIMO JAIME	16/02/2010	SPFOTS21	TERCER SUPERVISOR	SUPERVISOR DE AREA	DIRECCIÓN GENERAL DE ADMINISTRACIÓN Y DESARROLLO
202	ZAVALA HURTADO MARIA SOLEDAD	16/08/2009	SPFOTS21	TERCER SUPERVISOR	SUPERVISOR DE AREA	DIRECCIÓN GENERAL DE ADMINISTRACIÓN Y DESARROLLO
203	ANGON HERRERA GUILLERMO	16/01/2011	SPFBGT	GUARDA TERCERO	GUARDA TERCERO	DIRECCIÓN GENERAL DE ADMINISTRACIÓN Y DESARROLLO
204	AUZA REAL SARA	01/08/2009	SPFBGT	GUARDA TERCERO	GUARDA TERCERO	DIRECCIÓN GENERAL DE ADMINISTRACIÓN Y DESARROLLO
205	AVALOS CUEVAS SANDRA DENISSE	01/06/2009	SPFBGT	GUARDA TERCERO	GUARDA TERCERO	DIRECCIÓN GENERAL DE ADMINISTRACIÓN Y DESARROLLO
206	AYALA IBARRA LILIA ONED	01/08/2009	SPFBGT	GUARDA TERCERO	GUARDA TERCERO	DIRECCIÓN GENERAL DE ADMINISTRACIÓN Y DESARROLLO
207	BARRANCO SOTO GUSTAVO	16/06/2009	SPFBGT	GUARDA TERCERO	GUARDA TERCERO	DIRECCIÓN GENERAL DE ADMINISTRACIÓN Y DESARROLLO
208	BAUTISTA GARCIA PABLO SAMUEL	16/02/2011	SPFBGT	GUARDA TERCERO	GUARDA TERCERO	DIRECCIÓN GENERAL DE ADMINISTRACIÓN Y DESARROLLO
209	BAUTISTA TORRES UZIEL	01/02/2012	SPFBGT	GUARDA TERCERO	GUARDA TERCERO	DIRECCIÓN GENERAL DE ADMINISTRACIÓN Y DESARROLLO
210	BECERRIL SOTO CARLOS DANIEL	01/11/2009	SPFBGT	GUARDA TERCERO	GUARDA TERCERO	DIRECCIÓN GENERAL DE ADMINISTRACIÓN Y DESARROLLO
211	BELTRAN SANCHEZ OLIVER ALEXANDER	01/04/2010	SPFBGT	GUARDA TERCERO	GUARDA TERCERO	DIRECCIÓN GENERAL DE ADMINISTRACIÓN Y DESARROLLO
212	CADENA GARCIA MARIA REMEDIOS	16/03/2012	SPFBGT	GUARDA TERCERO	GUARDA TERCERO	DIRECCIÓN GENERAL DE ADMINISTRACIÓN Y DESARROLLO
213	CALIXTO MARTINEZ ALMA LORENA	16/01/2011	SPFBGT	GUARDA TERCERO	GUARDA TERCERO	DIRECCIÓN GENERAL DE ADMINISTRACIÓN Y DESARROLLO
214	CAMARENA GUTIERREZ EDWIN GERARDO	01/10/2011	SPFBGT	GUARDA TERCERO	GUARDA TERCERO	DIRECCIÓN GENERAL DE ADMINISTRACIÓN Y DESARROLLO
215	CARRILLO HERNANDEZ URSULA	01/06/2009	SPFBGT	GUARDA TERCERO	GUARDA TERCERO	DIRECCIÓN GENERAL DE ADMINISTRACIÓN Y DESARROLLO
216	CORREA LOPEZ ITZEL	16/05/2011	SPFBGT	GUARDA TERCERO	GUARDA TERCERO	DIRECCIÓN GENERAL DE ADMINISTRACIÓN Y DESARROLLO
217	CRUCES RUBIN DIEGO	01/03/2012	SPFBGT	GUARDA TERCERO	GUARDA TERCERO	DIRECCIÓN GENERAL DE ADMINISTRACIÓN Y DESARROLLO
218	CRUZ JAVIER BEATRIZ ADRIANA	16/10/2011	SPFBGT	GUARDA TERCERO	GUARDA TERCERO	DIRECCIÓN GENERAL DE ADMINISTRACIÓN Y DESARROLLO
219	DE LA CRUZ GUZMAN JOSE LUIS	01/10/2009	SPFBGT	GUARDA TERCERO	GUARDA TERCERO	DIRECCIÓN GENERAL DE ADMINISTRACIÓN Y DESARROLLO
220	DIAZ DURAN ISRAEL MARTIN	16/08/2009	SPFBGT	GUARDA TERCERO	GUARDA TERCERO	DIRECCIÓN GENERAL DE ADMINISTRACIÓN Y DESARROLLO
221	DIMAS TORRES JUAN FRANCISCO	01/10/2011	SPFBGT	GUARDA TERCERO	GUARDA TERCERO	DIRECCIÓN GENERAL DE ADMINISTRACIÓN Y DESARROLLO
222	ESPINOZA IBARRA GABRIEL	01/10/2011	SPFBGT	GUARDA TERCERO	GUARDA TERCERO	DIRECCIÓN GENERAL DE ADMINISTRACIÓN Y DESARROLLO
223	ESQUIVEL NABOR JEANETTE	01/05/2012	SPFBGT	GUARDA TERCERO	GUARDA TERCERO	DIRECCIÓN GENERAL DE ADMINISTRACIÓN Y DESARROLLO
224	ESTRADA RODRIGUEZ ROSALBA	01/08/2009	SPFBGT	GUARDA TERCERO	GUARDA TERCERO	DIRECCIÓN GENERAL DE ADMINISTRACIÓN Y DESARROLLO
225	FERNANDEZ DIAZ ROSALBA	01/09/2010	SPFBGT	GUARDA TERCERO	GUARDA TERCERO	DIRECCIÓN GENERAL DE ADMINISTRACIÓN Y DESARROLLO
226	FLORES PILLE BLANCA ESTELA	01/06/2009	SPFBGT	GUARDA TERCERO	GUARDA TERCERO	DIRECCIÓN GENERAL DE ADMINISTRACIÓN Y DESARROLLO
227	FLORES VILLANUEVA CARLOS	01/06/2009	SPFBGT	GUARDA TERCERO	GUARDA TERCERO	DIRECCIÓN GENERAL DE ADMINISTRACIÓN Y DESARROLLO
228	GALICIA MARTINEZ HECTOR MIGUEL	16/10/2009	SPFBGT	GUARDA TERCERO	GUARDA TERCERO	DIRECCIÓN GENERAL DE ADMINISTRACIÓN Y DESARROLLO



## Informe de Rendición de Cuentas de la Administración Pública Federal 2006 – 2012.

229	GARCIA BONILLA MARIA ISABEL	01/03/2010	SPFBGT	GUARDA TERCERO	GUARDA TERCERO	DIRECCIÓN GENERAL DE ADMINISTRACIÓN Y DESARROLLO
230	GARCIA HERNANDEZ MARIANO	01/07/2010	SPFBGT	GUARDA TERCERO	GUARDA TERCERO	DIRECCIÓN GENERAL DE ADMINISTRACIÓN Y DESARROLLO
231	GARCIA MORALES CLAUDIA BEATRIZ	01/03/2010	SPFBGT	GUARDA TERCERO	GUARDA TERCERO	DIRECCIÓN GENERAL DE ADMINISTRACIÓN Y DESARROLLO
232	GOMEZ BLANCAS GUSTAVO	01/03/2010	SPFBGT	GUARDA TERCERO	GUARDA TERCERO	DIRECCIÓN GENERAL DE ADMINISTRACIÓN Y DESARROLLO
233	GONZALEZ ZAMORA RICARDO	01/10/2011	SPFBGT	GUARDA TERCERO	GUARDA TERCERO	DIRECCIÓN GENERAL DE ADMINISTRACIÓN Y DESARROLLO
234	GUERRERO RUIZ ANGEL	16/02/2012	SPFBGT	GUARDA TERCERO	GUARDA TERCERO	DIRECCIÓN GENERAL DE ADMINISTRACIÓN Y DESARROLLO
235	GUTIERREZ OLARTE MARIA ISABEL	16/02/2010	SPFBGT	GUARDA TERCERO	GUARDA TERCERO	DIRECCIÓN GENERAL DE ADMINISTRACIÓN Y DESARROLLO
236	HERNANDEZ ALCANTAR LIZBETH YADIRA	01/10/2011	SPFBGT	GUARDA TERCERO	GUARDA TERCERO	DIRECCIÓN GENERAL DE ADMINISTRACIÓN Y DESARROLLO
237	HERNANDEZ PEREZ FLORA	01/10/2011	SPFBGT	GUARDA TERCERO	GUARDA TERCERO	DIRECCIÓN GENERAL DE ADMINISTRACIÓN Y DESARROLLO
238	HUERTA AGUILAR MARIANA	16/09/2009	SPFBGT	GUARDA TERCERO	GUARDA TERCERO	DIRECCIÓN GENERAL DE ADMINISTRACIÓN Y DESARROLLO
239	HUERTA AGUILAR MONICA	16/01/2011	SPFBGT	GUARDA TERCERO	GUARDA TERCERO	DIRECCIÓN GENERAL DE ADMINISTRACIÓN Y DESARROLLO
240	IRRA CRUZ YUNUEN ALEJANDRA	01/07/2009	SPFBGT	GUARDA TERCERO	GUARDA TERCERO	DIRECCIÓN GENERAL DE ADMINISTRACIÓN Y DESARROLLO
241	JIMENEZ ISLAS JUAN	16/08/2009	SPFBGT	GUARDA TERCERO	GUARDA TERCERO	DIRECCIÓN GENERAL DE ADMINISTRACIÓN Y DESARROLLO
242	JIMENEZ MORALES CARLOS HECTOR	16/02/2011	SPFBGT	GUARDA TERCERO	GUARDA TERCERO	DIRECCIÓN GENERAL DE ADMINISTRACIÓN Y DESARROLLO
243	JINEZ CUEVAS MA. GUADALUPE	01/09/2010	SPFBGT	GUARDA TERCERO	GUARDA TERCERO	DIRECCIÓN GENERAL DE ADMINISTRACIÓN Y DESARROLLO
244	LAZCANO SILVA JULIO CESAR	16/10/2011	SPFBGT	GUARDA TERCERO	GUARDA TERCERO	DIRECCIÓN GENERAL DE ADMINISTRACIÓN Y DESARROLLO
245	LOPEZ CHAVEZ JOSE ANTONIO	16/08/2009	SPFBGT	GUARDA TERCERO	GUARDA TERCERO	DIRECCIÓN GENERAL DE ADMINISTRACIÓN Y DESARROLLO
246	LOPEZ DOLORES ELSA LILIANA	16/09/2009	SPFBGT	GUARDA TERCERO	GUARDA TERCERO	DIRECCIÓN GENERAL DE ADMINISTRACIÓN Y DESARROLLO
247	LOPEZ GALINDO MAYVER	01/05/2009	SPFBGT	GUARDA TERCERO	GUARDA TERCERO	DIRECCIÓN GENERAL DE ADMINISTRACIÓN Y DESARROLLO
248	LOYO DIAZ ANA GUILLERMINA	01/12/2010	SPFBGT	GUARDA TERCERO	GUARDA TERCERO	DIRECCIÓN GENERAL DE ADMINISTRACIÓN Y DESARROLLO
249	LUNA FLORES CORAL MELINA	01/11/2009	SPFBGT	GUARDA TERCERO	GUARDA TERCERO	DIRECCIÓN GENERAL DE ADMINISTRACIÓN Y DESARROLLO
250	MALDONADO MAYA SERGIO ALEJANDRO	16/04/2009	SPFBGT	GUARDA TERCERO	GUARDA TERCERO	DIRECCIÓN GENERAL DE ADMINISTRACIÓN Y DESARROLLO
251	MARTINEZ DOMINGUEZ PATRICIA NELLY	01/03/2010	SPFBGT	GUARDA TERCERO	GUARDA TERCERO	DIRECCIÓN GENERAL DE ADMINISTRACIÓN Y DESARROLLO
252	MARTINEZ ESCOBAR ARACELI GUADALUPE	16/02/2011	SPFBGT	GUARDA TERCERO	GUARDA TERCERO	DIRECCIÓN GENERAL DE ADMINISTRACIÓN Y DESARROLLO
253	MEDINA RODRIGUEZ EFRAIN	01/03/2010	SPFBGT	GUARDA TERCERO	GUARDA TERCERO	DIRECCIÓN GENERAL DE ADMINISTRACIÓN Y DESARROLLO
254	MENDEZ SOSA JOSE PABLO	16/02/2010	SPFBGT	GUARDA TERCERO	GUARDA TERCERO	DIRECCIÓN GENERAL DE ADMINISTRACIÓN Y DESARROLLO
255	MORENO SALDAÑA OSCAR	01/10/2009	SPFBGT	GUARDA TERCERO	GUARDA TERCERO	DIRECCIÓN GENERAL DE ADMINISTRACIÓN Y DESARROLLO
256	MORENO VALLEJO MARISELA	01/08/2009	SPFBGT	GUARDA TERCERO	GUARDA TERCERO	DIRECCIÓN GENERAL DE ADMINISTRACIÓN Y DESARROLLO
257	MUEDANO QUINTERO JORGE TADEO	01/02/2011	SPFBGT	GUARDA TERCERO	GUARDA TERCERO	DIRECCIÓN GENERAL DE ADMINISTRACIÓN Y DESARROLLO
258	MUÑIZ MUÑOZ MARIA ELENA	01/10/2009	SPFBGT	GUARDA TERCERO	GUARDA TERCERO	DIRECCIÓN GENERAL DE ADMINISTRACIÓN Y DESARROLLO
259	MURILLO ROLDAN KARLA ADRIANA	01/09/2010	SPFBGT	GUARDA TERCERO	GUARDA TERCERO	DIRECCIÓN GENERAL DE ADMINISTRACIÓN Y





## Informe de Rendición de Cuentas de la Administración Pública Federal 2006 – 2012.

						DESARROLLO
260	OCHOA OJEDA CARLOS ALBERTO	16/10/2009	SPFBGT	GUARDA TERCERO	GUARDA TERCERO	DIRECCIÓN GENERAL DE ADMINISTRACIÓN Y DESARROLLO
261	ORTEGA VALENCIA JOSE LUIS	16/01/2012	SPFBGT	GUARDA TERCERO	GUARDA TERCERO	DIRECCIÓN GENERAL DE ADMINISTRACIÓN Y DESARROLLO
262	ORTIZ PEREZ DORIS ADRIANA	16/10/2010	SPFBGT	GUARDA TERCERO	GUARDA TERCERO	DIRECCIÓN GENERAL DE ADMINISTRACIÓN Y DESARROLLO
263	PALENCIA ARANA JESSICA	16/01/2012	SPFBGT	GUARDA TERCERO	GUARDA TERCERO	DIRECCIÓN GENERAL DE ADMINISTRACIÓN Y DESARROLLO
264	PALMA DE LA ROSA MARCO ANTONIO	01/10/2011	SPFBGT	GUARDA TERCERO	GUARDA TERCERO	DIRECCIÓN GENERAL DE ADMINISTRACIÓN Y DESARROLLO
265	PALMA FRAGOSO AZALEA	16/09/2009	SPFBGT	GUARDA TERCERO	GUARDA TERCERO	DIRECCIÓN GENERAL DE ADMINISTRACIÓN Y DESARROLLO
266	PELAEZ JIMENEZ ISIDRO	16/11/2009	SPFBGT	GUARDA TERCERO	GUARDA TERCERO	DIRECCIÓN GENERAL DE ADMINISTRACIÓN Y DESARROLLO
267	PEREZ HERNANDEZ MARISELA	01/06/2009	SPFBGT	GUARDA TERCERO	GUARDA TERCERO	DIRECCIÓN GENERAL DE ADMINISTRACIÓN Y DESARROLLO
268	RAMIREZ MULGADO LISBETH NATHALIE	16/04/2010	SPFBGT	GUARDA TERCERO	GUARDA TERCERO	DIRECCIÓN GENERAL DE ADMINISTRACIÓN Y DESARROLLO
269	RAMIREZ SAMANO PATRICIA	01/06/2009	SPFBGT	GUARDA TERCERO	GUARDA TERCERO	DIRECCIÓN GENERAL DE ADMINISTRACIÓN Y DESARROLLO
270	RANGEL QUEZADA MARIA DE JESUS	16/11/2009	SPFBGT	GUARDA TERCERO	GUARDA TERCERO	DIRECCIÓN GENERAL DE ADMINISTRACIÓN Y DESARROLLO
271	RESENDIZ LORA CHRISTIAN OLIVER	16/10/2011	SPFBGT	GUARDA TERCERO	GUARDA TERCERO	DIRECCIÓN GENERAL DE ADMINISTRACIÓN Y DESARROLLO
272	RODRIGUEZ LOPEZ CARLOS	01/02/2012	SPFBGT	GUARDA TERCERO	GUARDA TERCERO	DIRECCIÓN GENERAL DE ADMINISTRACIÓN Y DESARROLLO
273	ROJAS MEDINA NANCY	01/06/2011	SPFBGT	GUARDA TERCERO	GUARDA TERCERO	DIRECCIÓN GENERAL DE ADMINISTRACIÓN Y DESARROLLO
274	ROMERO VILLA ITZY PAOLA	16/10/2011	SPFBGT	GUARDA TERCERO	GUARDA TERCERO	DIRECCIÓN GENERAL DE ADMINISTRACIÓN Y DESARROLLO
275	RUBI MIRANDA FERNANDO	01/06/2009	SPFBGT	GUARDA TERCERO	GUARDA TERCERO	DIRECCIÓN GENERAL DE ADMINISTRACIÓN Y DESARROLLO
276	SAINZ LIMON MARCO ANTONIO	01/06/2009	SPFBGT	GUARDA TERCERO	GUARDA TERCERO	DIRECCIÓN GENERAL DE ADMINISTRACIÓN Y DESARROLLO
277	SANCHEZ ORTEGA PATRICIA BELEM	01/06/2009	SPFBGT	GUARDA TERCERO	GUARDA TERCERO	DIRECCIÓN GENERAL DE ADMINISTRACIÓN Y DESARROLLO
278	SANCHEZ SALDAÑA ABEL	01/10/2010	SPFBGT	GUARDA TERCERO	GUARDA TERCERO	DIRECCIÓN GENERAL DE ADMINISTRACIÓN Y DESARROLLO
279	SANCHEZ SUAREZ CARLOS	16/02/2010	SPFBGT	GUARDA TERCERO	GUARDA TERCERO	DIRECCIÓN GENERAL DE ADMINISTRACIÓN Y DESARROLLO
280	SANCHEZ ZAPATA JOSE LUIS	01/10/2011	SPFBGT	GUARDA TERCERO	GUARDA TERCERO	DIRECCIÓN GENERAL DE ADMINISTRACIÓN Y DESARROLLO
281	SIERRA VILLANUEVA MIREYA	01/07/2009	SPFBGT	GUARDA TERCERO	GUARDA TERCERO	DIRECCIÓN GENERAL DE ADMINISTRACIÓN Y DESARROLLO
282	SOLIS GONZALEZ NANCY	16/04/2011	SPFBGT	GUARDA TERCERO	GUARDA TERCERO	DIRECCIÓN GENERAL DE ADMINISTRACIÓN Y DESARROLLO
283	SUAREZ HERNANDEZ FLOR	01/06/2009	SPFBGT	GUARDA TERCERO	GUARDA TERCERO	DIRECCIÓN GENERAL DE ADMINISTRACIÓN Y DESARROLLO
284	TAPIA ROSALES ANASTACIO	16/05/2009	SPFBGT	GUARDA TERCERO	GUARDA TERCERO	DIRECCIÓN GENERAL DE ADMINISTRACIÓN Y DESARROLLO
285	TERCERO MIRANDA ANA LUISA	16/09/2010	SPFBGT	GUARDA TERCERO	GUARDA TERCERO	DIRECCIÓN GENERAL DE ADMINISTRACIÓN Y DESARROLLO
286	TORRES ESPINOSA ANA LUISA	01/08/2011	SPFBGT	GUARDA TERCERO	GUARDA TERCERO	DIRECCIÓN GENERAL DE ADMINISTRACIÓN Y DESARROLLO
287	TORRES ISLAS RICARDO	01/02/2010	SPFBGT	GUARDA TERCERO	GUARDA TERCERO	DIRECCIÓN GENERAL DE ADMINISTRACIÓN Y DESARROLLO
288	TORRES LEON VERONICA BERENICE	01/08/2009	SPFBGT	GUARDA TERCERO	GUARDA TERCERO	DIRECCIÓN GENERAL DE ADMINISTRACIÓN Y DESARROLLO
289	VALDEZ HERNANDEZ NALLELY	01/11/2009	SPFBGT	GUARDA TERCERO	GUARDA TERCERO	DIRECCIÓN GENERAL DE ADMINISTRACIÓN Y DESARROLLO



## Informe de Rendición de Cuentas de la Administración Pública Federal 2006 – 2012.

290	VELAZQUEZ QUIROZ BELEM	16/08/2009	SPFBGT	GUARDA TERCERO	GUARDA TERCERO	DIRECCIÓN GENERAL DE ADMINISTRACIÓN Y DESARROLLO
291	VENTENO FLORES DEYSI	01/05/2012	SPFBGT	GUARDA TERCERO	GUARDA TERCERO	DIRECCIÓN GENERAL DE ADMINISTRACIÓN Y DESARROLLO
292	VERGARA CALDERON JOSE LUIS	16/10/2011	SPFBGT	GUARDA TERCERO	GUARDA TERCERO	DIRECCIÓN GENERAL DE ADMINISTRACIÓN Y DESARROLLO
293	VILCHIS GOMEZ EDGAR	01/07/2009	SPFBGT	GUARDA TERCERO	GUARDA TERCERO	DIRECCIÓN GENERAL DE ADMINISTRACIÓN Y DESARROLLO
294	ANDRES JIMENEZ ANA CLAUDIA	01/04/2011	SPFBGD	GUARDA	GUARDA	DIRECCIÓN GENERAL DE ADMINISTRACIÓN Y DESARROLLO
295	BARRAZA LEON MARIA DEL REFUGIO	01/04/2011	SPFBGD	GUARDA	GUARDA	DIRECCIÓN GENERAL DE ADMINISTRACIÓN Y DESARROLLO
296	CALDERON ALMARAZ GABRIELA	16/02/2011	SPFBGD	GUARDA	GUARDA	DIRECCIÓN GENERAL DE ADMINISTRACIÓN Y DESARROLLO
297	CANDELARIO GOMEZ ISIDRO	16/02/2012	SPFBGD	GUARDA	GUARDA	DIRECCIÓN GENERAL DE ADMINISTRACIÓN Y DESARROLLO
298	CHICHARO AMADOR CRISTOBAL	01/09/2011	SPFBGD	GUARDA	GUARDA	DIRECCIÓN GENERAL DE ADMINISTRACIÓN Y DESARROLLO
299	GOMEZ GUZMAN FABIOLA	16/09/2009	SPFBGD	GUARDA	GUARDA	DIRECCIÓN GENERAL DE ADMINISTRACIÓN Y DESARROLLO
300	GUTIERREZ DE VELASCO SALAZAR ALBERTO	16/05/2011	SPFBGD	GUARDA	GUARDA	DIRECCIÓN GENERAL DE ADMINISTRACIÓN Y DESARROLLO
301	LIRA LUA NESTOR	16/08/2009	SPFBGD	GUARDA	GUARDA	DIRECCIÓN GENERAL DE ADMINISTRACIÓN Y DESARROLLO
302	LOPEZ DIAZ J. SERGIO	16/01/2012	SPFBGD	GUARDA	GUARDA	DIRECCIÓN GENERAL DE ADMINISTRACIÓN Y DESARROLLO
303	MENDOZA CORONA ISAAC GABRIEL	16/08/2009	SPFBGD	GUARDA	GUARDA	DIRECCIÓN GENERAL DE ADMINISTRACIÓN Y DESARROLLO
304	MEXICA SERRANO VIRIDIANA	16/10/2011	SPFBGD	GUARDA	GUARDA	DIRECCIÓN GENERAL DE ADMINISTRACIÓN Y DESARROLLO
305	MEZA RAMIREZ ADAN CUAUHTEMOC	16/08/2009	SPFBGD	GUARDA	GUARDA	DIRECCIÓN GENERAL DE ADMINISTRACIÓN Y DESARROLLO
306	MIRAMON CAMPOS MARISOL	16/08/2009	SPFBGD	GUARDA	GUARDA	DIRECCIÓN GENERAL DE ADMINISTRACIÓN Y DESARROLLO
307	PEREZ RUL MARTINEZ HECTOR JESUS	01/04/2011	SPFBGD	GUARDA	GUARDA	DIRECCIÓN GENERAL DE ADMINISTRACIÓN Y DESARROLLO
308	ROJAS CERVANTES ISAAC	16/10/2010	SPFBGD	GUARDA	GUARDA	DIRECCIÓN GENERAL DE ADMINISTRACIÓN Y DESARROLLO
309	ROJAS ESCOBAR MARIA GUADALUPE	01/04/2011	SPFBGD	GUARDA	GUARDA	DIRECCIÓN GENERAL DE ADMINISTRACIÓN Y DESARROLLO
310	SAN JUAN SAN FRANCISCO ROBERTO	01/04/2012	SPFBGD	GUARDA	GUARDA	DIRECCIÓN GENERAL DE ADMINISTRACIÓN Y DESARROLLO
311	SOLIS GOMEZ MARIA CATALINA	01/04/2011	SPFBGD	GUARDA	GUARDA	DIRECCIÓN GENERAL DE ADMINISTRACIÓN Y DESARROLLO
312	TORRES TORRES MARTIN ANTONIO	01/10/2011	SPFBGD	GUARDA	GUARDA	DIRECCIÓN GENERAL DE ADMINISTRACIÓN Y DESARROLLO
313	VALDEZ FRAGOSO DIANA PAOLA	16/09/2009	SPFBGD	GUARDA	GUARDA	DIRECCIÓN GENERAL DE ADMINISTRACIÓN Y DESARROLLO
314	VILCHIS MAYA MARIBEL	16/05/2010	SPFBGD	GUARDA	GUARDA	DIRECCIÓN GENERAL DE ADMINISTRACIÓN Y DESARROLLO
315	ZAIS VALERA LETICIA	16/09/2009	SPFBGD	GUARDA	GUARDA	DIRECCIÓN GENERAL DE ADMINISTRACIÓN Y DESARROLLO
316	BLANCO CALDERON CARLOS ENRIQUE	01/11/2009	SPFIS105	SEGUNDO INTENDENTE	DIRECTOR GENERAL ADJUNTO DE DESARROLLO TECNOLÓGICO	DIRECCIÓN GENERAL ADJUNTA DE DESARROLLO TECNOLÓGICO
317	CALDERON DAMIAN JUAN FELIPE	16/10/2009	SPFIT108	TERCER INTENDENTE	DIRECTOR DE LOGISTICA Y REGISTRO DE SERVICIOS	DIRECCIÓN GENERAL ADJUNTA DE DESARROLLO TECNOLÓGICO
318	CRUZ GONZALEZ LUIS FELIPE	01/11/2009	SPFIT108	TERCER INTENDENTE	DIRECTOR DE TECNOLOGIAS DE INFORMACION	DIRECCIÓN GENERAL ADJUNTA DE DESARROLLO TECNOLÓGICO
319	GONZALEZ CARDENAS JULIO ALBERTO	01/07/2009	SPFIT108	TERCER INTENDENTE	DIRECTOR DE TELECOMUNICACIONES, SERVICIOS E INFRAESTRUCTURA TECNOLÓGICA	DIRECCIÓN GENERAL ADJUNTA DE DESARROLLO TECNOLÓGICO
320	CASTILLO MEJIA RICARDO	01/03/2010	SPFOPS13	PRIMER SUPERVISOR	SUBDIRECTOR DE DESARROLLO	DIRECCIÓN GENERAL



## Informe de Rendición de Cuentas de la Administración Pública Federal 2006 – 2012.

					TECNOLOGICO	ADJUNTA DE DESARROLLO TECNOLÓGICO
321	JUAREZ SANCHEZ FELIPE	01/05/2009	SPFOPS13	PRIMER SUPERVISOR	SUBDIRECTOR DE CONTROL Y GESTION DE INFORMES Y SERVICIOS	DIRECCIÓN GENERAL ADJUNTA DE DESARROLLO TECNOLÓGICO
322	LOPEZ GUTIERREZ ANGEL ROGELIO	01/11/2009	SPFOPS13	PRIMER SUPERVISOR	SUBDIRECTOR DE GESTION DE SERVICIOS TECNOLOGICOS	DIRECCIÓN GENERAL ADJUNTA DE DESARROLLO TECNOLÓGICO
323	LOPEZ PELCASTRE MARTHA	16/06/2009	SPFOPS13	PRIMER SUPERVISOR	SUBDIRECTORA DE ADMINISTRACION DE ARQUITECTURA DE DATOS Y APLICATIVOS	DIRECCIÓN GENERAL ADJUNTA DE DESARROLLO TECNOLÓGICO
324	LUNA GONZALEZ ALMA LETICIA	16/06/2009	SPFOPS13	PRIMER SUPERVISOR	SUBDIRECTORA DE CONSTRUCCION DE COMPONENTES DE SOFTWARE E INTEGRACION DE SISTEMAS	DIRECCIÓN GENERAL ADJUNTA DE DESARROLLO TECNOLÓGICO
325	TOPETE OCHOA FRANCISCO	16/10/2009	SPFOPS13	PRIMER SUPERVISOR	SUBDIRECTOR DE INFRAESTRUCTURA Y SOPORTE A LA OPERACION	DIRECCIÓN GENERAL ADJUNTA DE DESARROLLO TECNOLÓGICO
326	ZAMORA PIÑA MIGUEL ANGEL	01/05/2009	SPFOPS13	PRIMER SUPERVISOR	SUBDIRECTOR DE TELECOMUNICACIONES	DIRECCIÓN GENERAL ADJUNTA DE DESARROLLO TECNOLÓGICO
327	BRAVO CLAVELLINA JESUS	01/04/2010	SPFOSS18	SEGUNDO SUPERVISOR	JEFE DE DEPARTAMENTO DE ANALISIS DE SISTEMAS	DIRECCIÓN GENERAL ADJUNTA DE DESARROLLO TECNOLÓGICO
328	CORTES SALAS JONATHAN ALFREDO	01/10/2009	SPFOSS18	SEGUNDO SUPERVISOR	JEFE DE DEPARTAMENTO DE SOPORTE METROPOLITANO	DIRECCIÓN GENERAL ADJUNTA DE DESARROLLO TECNOLÓGICO
329	FRAUSTO LOPEZ CARLOS	16/08/2009	SPFOSS18	SEGUNDO SUPERVISOR	JEFE DE DEPARTAMENTO DE REDES	DIRECCIÓN GENERAL ADJUNTA DE DESARROLLO TECNOLÓGICO
330	GARCIA AYALA ARTURO	01/11/2009	SPFOSS18	SEGUNDO SUPERVISOR	JEFE DE DEPARTAMENTO DE RESPALDO Y RESGUARDO DE INFORMACION	DIRECCIÓN GENERAL ADJUNTA DE DESARROLLO TECNOLÓGICO
331	HERNANDEZ GARIBAY GUSTAVO	16/11/2009	SPFOSS18	SEGUNDO SUPERVISOR	JEFE DE DEPARTAMENTO DE SEGURIDAD DE LA INFORMACION	DIRECCIÓN GENERAL ADJUNTA DE DESARROLLO TECNOLÓGICO
332	LOZA ZENIL ALEJANDRO MICHELL	16/10/2009	SPFOSS18	SEGUNDO SUPERVISOR	JEFE DE DEPARTAMENTO DE DESARROLLO DE SISTEMAS	DIRECCIÓN GENERAL ADJUNTA DE DESARROLLO TECNOLÓGICO
333	MORENO LLAMAS FRANCISCO EMMANUEL	01/07/2009	SPFOSS18	SEGUNDO SUPERVISOR	JEFE DE DEPARTAMENTO DE SOPORTE FORANEO	DIRECCIÓN GENERAL ADJUNTA DE DESARROLLO TECNOLÓGICO
334	NEY TELLEZ GIRON MARGARITA SOFIA	01/11/2009	SPFOSS18	SEGUNDO SUPERVISOR	JEFE DE DEPARTAMENTO DE MANTENIMIENTO DE BASES DE DATOS	DIRECCIÓN GENERAL ADJUNTA DE DESARROLLO TECNOLÓGICO
335	NOVAL BRAVO ROSA MARIA	01/02/2010	SPFOSS18	SEGUNDO SUPERVISOR	JEFE DE DEPARTAMENTO DE PROTECCION A PERSONAS Y CUSTODIA DE BIENES "A"	DIRECCIÓN GENERAL ADJUNTA DE DESARROLLO TECNOLÓGICO
336	OLVERA TREJO LUIS ANGEL	16/02/2010	SPFOSS18	SEGUNDO SUPERVISOR	JEFE DE DEPARTAMENTO DE CALIDAD DE SOLUCIONES TECNOLOGICAS	DIRECCIÓN GENERAL ADJUNTA DE DESARROLLO TECNOLÓGICO
337	PEREDA ZIZAÑA JEANETTE	16/05/2010	SPFOSS18	SEGUNDO SUPERVISOR	JEFE DE DEPARTAMENTO DE SOLUCIONES TECNOLOGICAS	DIRECCIÓN GENERAL ADJUNTA DE DESARROLLO TECNOLÓGICO
338	ROBLEDO MARISCAL LAURA BEATRIZ	01/05/2009	SPFOSS18	SEGUNDO SUPERVISOR	JEFE DE DEPARTAMENTO DE SUPERVISION DE EQUIPO TECNOLÓGICO	DIRECCIÓN GENERAL ADJUNTA DE DESARROLLO TECNOLÓGICO
339	RODRIGUEZ CABRERA VICTOR MANUEL	16/10/2009	SPFOSS18	SEGUNDO SUPERVISOR	JEFE DE DEPARTAMENTO DE ESTANDARES Y PROYECTOS TECNOLOGICOS	DIRECCIÓN GENERAL ADJUNTA DE DESARROLLO TECNOLÓGICO
340	SIUROB RUIZ JOSE MANUEL	16/09/2009	SPFOSS18	SEGUNDO SUPERVISOR	JEFE DE DEPARTAMENTO DE EQUIPO TECNOLÓGICO	DIRECCIÓN GENERAL ADJUNTA DE DESARROLLO TECNOLÓGICO
341	CABRERA COSIO JOSE RICARDO	16/03/2009	SPFOTS21	TERCER SUPERVISOR	SUPERVISOR DE AREA	DIRECCIÓN GENERAL ADJUNTA DE DESARROLLO TECNOLÓGICO
342	GONZALEZ RIOS MA. GUADALUPE	16/06/2009	SPFOTS21	TERCER SUPERVISOR	SUPERVISOR DE AREA	DIRECCIÓN GENERAL ADJUNTA DE DESARROLLO TECNOLÓGICO
343	MARTINEZ IBAÑEZ ERIKA NOEMI	01/11/2009	SPFOTS21	TERCER SUPERVISOR	SUPERVISOR DE AREA	DIRECCIÓN GENERAL ADJUNTA DE DESARROLLO TECNOLÓGICO
344	OVIEDO CRUZ EDELY LILLIAN	16/11/2009	SPFOTS21	TERCER SUPERVISOR	SUPERVISOR DE AREA	DIRECCIÓN GENERAL ADJUNTA DE DESARROLLO TECNOLÓGICO
345	PEREZ TORRES ERIKA GUADALUPE	01/11/2009	SPFOTS21	TERCER SUPERVISOR	SUPERVISOR DE AREA	DIRECCIÓN GENERAL ADJUNTA DE DESARROLLO TECNOLÓGICO
346	RODRIGUEZ ROSALES ERIKA	01/11/2009	SPFOTS21	TERCER SUPERVISOR	SUPERVISOR DE AREA	DIRECCIÓN GENERAL ADJUNTA DE DESARROLLO TECNOLÓGICO
347	ACALCO RIOS NANCY	16/04/2010	SPFBGT	GUARDA TERCERO	GUARDA TERCERO	DIRECCIÓN GENERAL ADJUNTA DE DESARROLLO TECNOLÓGICO
348	ALBINO GARCIA JOSE CARLOS	16/08/2009	SPFBGT	GUARDA TERCERO	GUARDA TERCERO	DIRECCIÓN GENERAL ADJUNTA DE DESARROLLO TECNOLÓGICO
349	ALVARADO BRINDIS MARIO	16/08/2010	SPFBGT	GUARDA TERCERO	GUARDA TERCERO	DIRECCIÓN GENERAL ADJUNTA DE DESARROLLO TECNOLÓGICO
350	BARRIOS ÁVILA LOURDES SILVIA	16/09/2009	SPFBGT	GUARDA TERCERO	GUARDA TERCERO	DIRECCIÓN GENERAL ADJUNTA DE DESARROLLO





## Informe de Rendición de Cuentas de la Administración Pública Federal 2006 – 2012.

						TECNOLÓGICO
351	ESCALERA VILCHIS MIREYA	16/11/2009	SPFBGT	GUARDA TERCERO	GUARDA TERCERO	DIRECCIÓN GENERAL ADJUNTA DE DESARROLLO TECNOLÓGICO
352	GUTIERREZ FLORES ENRIQUE ADRIAN	01/04/2011	SPFBGT	GUARDA TERCERO	GUARDA TERCERO	DIRECCIÓN GENERAL ADJUNTA DE DESARROLLO TECNOLÓGICO
353	LEDEZMA ALBARRAN CLAUDIA	16/02/2010	SPFBGT	GUARDA TERCERO	GUARDA TERCERO	DIRECCIÓN GENERAL ADJUNTA DE DESARROLLO TECNOLÓGICO
354	LLAMAS PERDOMO DANIEL	01/02/2011	SPFBGT	GUARDA TERCERO	GUARDA TERCERO	DIRECCIÓN GENERAL ADJUNTA DE DESARROLLO TECNOLÓGICO
355	MARIN BONILLA YADIRA LUCIA	01/03/2011	SPFBGT	GUARDA TERCERO	GUARDA TERCERO	DIRECCIÓN GENERAL ADJUNTA DE DESARROLLO TECNOLÓGICO
356	MORA TELLEZ LUIS FRANCISCO	16/02/2010	SPFBGT	GUARDA TERCERO	GUARDA TERCERO	DIRECCIÓN GENERAL ADJUNTA DE DESARROLLO TECNOLÓGICO
357	OSORIO CRUZ MARIO ALBERTO	16/02/2010	SPFBGT	GUARDA TERCERO	GUARDA TERCERO	DIRECCIÓN GENERAL ADJUNTA DE DESARROLLO TECNOLÓGICO
358	PRIEGO ALONSO ADRIANA	16/09/2009	SPFBGT	GUARDA TERCERO	GUARDA TERCERO	DIRECCIÓN GENERAL ADJUNTA DE DESARROLLO TECNOLÓGICO
359	VIVEROS FRANCO MOISES MANUEL	16/09/2009	SPFBGT	GUARDA TERCERO	GUARDA TERCERO	DIRECCIÓN GENERAL ADJUNTA DE DESARROLLO TECNOLÓGICO
360	GOMEZ MONTALVAN CARLOS RAFAEL	01/05/2009	SPFCSS02	SEGUNDO SUPERINTENDENTE	DIRECTOR GENERAL DE SUPERVISION Y CONTROL	DIRECCIÓN GENERAL DE SUPERVISIÓN Y CONTROL
361	PALACIOS RAZO JOSE LUIS	19/10/2011	SPFISIO5	SEGUNDO INTENDENTE	DIRECTOR GENERAL ADJUNTO DE CONTROL, SUPERVISION E INVESTIGACION	DIRECCIÓN GENERAL DE SUPERVISIÓN Y CONTROL
362	CARVAJAL WALDHEIM ALEJANDRO AMAURY	16/09/2009	SPFIT08	TERCER INTENDENTE	DIRECTOR DE EVALUACION Y ATENCION A QUEJAS Y DENUNCIAS	DIRECCIÓN GENERAL DE SUPERVISIÓN Y CONTROL
363	OYOQUE ORTIZ JESUS SALVADOR	16/10/2009	SPFIT08	TERCER INTENDENTE	DIRECTOR DE INVESTIGACION INTERNA	DIRECCIÓN GENERAL DE SUPERVISIÓN Y CONTROL
364	PLIEGO MORENO EDUARDO	16/04/2009	SPFIT08	TERCER INTENDENTE	DIRECTOR DE DESARROLLO DE SISTEMAS DE MEDICION	DIRECCIÓN GENERAL DE SUPERVISIÓN Y CONTROL
365	REYES PEREZ ROGELIO	01/05/2009	SPFIT08	TERCER INTENDENTE	DIRECTOR DE CONTROL Y VIGILANCIA	DIRECCIÓN GENERAL DE SUPERVISIÓN Y CONTROL
366	CHONG HERRERA JOSE MANUEL	01/07/2009	SPFOPS13	PRIMER SUPERVISOR	SUBDIRECTOR DE ANALISIS Y SEGUIMIENTO	DIRECCIÓN GENERAL DE SUPERVISIÓN Y CONTROL
367	GARCIA CONTRERAS GUSTAVO	01/10/2009	SPFOPS13	PRIMER SUPERVISOR	SUBDIRECTOR DE INVESTIGACION EN MATERIA DE PERMANENCIA	DIRECCIÓN GENERAL DE SUPERVISIÓN Y CONTROL
368	MORENO NORIEGA RICARDO	16/08/2009	SPFOPS13	PRIMER SUPERVISOR	SUBDIRECTOR DE SUPERVISION E INSPECCION ZONA SUR	DIRECCIÓN GENERAL DE SUPERVISIÓN Y CONTROL
369	PEREZ RAMIREZ FRANCISCO MICHAEL	16/05/2011	SPFOPS13	PRIMER SUPERVISOR	SUBDIRECTOR DE INVESTIGACION EN MATERIA DISCIPLINARIA	DIRECCIÓN GENERAL DE SUPERVISIÓN Y CONTROL
370	PORTOCARRERO GARCIA ANGELICA MARIA	01/11/2009	SPFOPS13	PRIMER SUPERVISOR	SUBDIRECTORA DE PROGRAMAS Y PROYECTOS	DIRECCIÓN GENERAL DE SUPERVISIÓN Y CONTROL
371	ROJAS PRECIAT GABRIEL ANTONIO DE JESUS	16/10/2009	SPFOPS13	PRIMER SUPERVISOR	SUBDIRECTOR DE SUPERVISION E INSPECCION ZONA NORTE	DIRECCIÓN GENERAL DE SUPERVISIÓN Y CONTROL
372	SALCEDO AGUIRRE CRESCENCIO	01/05/2009	SPFOPS13	PRIMER SUPERVISOR	SUBDIRECTOR DE CONTROL DE GESTION	DIRECCIÓN GENERAL DE SUPERVISIÓN Y CONTROL
373	AGUILERA ABURTO CARLOS	01/09/2009	SPFOSS18	SEGUNDO SUPERVISOR	JEFE DE DEPARTAMENTO DE VINCULACION FORANEO	DIRECCIÓN GENERAL DE SUPERVISIÓN Y CONTROL
374	ARRAZOLA LUNA JONATHAN DANIEL	16/10/2011	SPFOSS18	SEGUNDO SUPERVISOR	JEFE DE DEPARTAMENTO DE INVESTIGACION EN MATERIA DE PERMANENCIA "A"	DIRECCIÓN GENERAL DE SUPERVISIÓN Y CONTROL
375	BELTRAN ROJAS LESLIE	16/08/2009	SPFOSS18	SEGUNDO SUPERVISOR	JEFE DE DEPARTAMENTO DE EJECUCION DE PROGRAMAS Y PROYECTOS	DIRECCIÓN GENERAL DE SUPERVISIÓN Y CONTROL
376	DE REGIL MARTINEZ NORBERTO	01/11/2009	SPFOSS18	SEGUNDO SUPERVISOR	JEFE DE DEPARTAMENTO DE INVESTIGACION EN MATERIA DISCIPLINARIA "B"	DIRECCIÓN GENERAL DE SUPERVISIÓN Y CONTROL
377	FLORES ORTEGA DELIA GUADALUPE	01/07/2009	SPFOSS18	SEGUNDO SUPERVISOR	JEFE DE DEPARTAMENTO DE DESARROLLO A LOS SISTEMAS	DIRECCIÓN GENERAL DE SUPERVISIÓN Y CONTROL
378	GOMEZ PACHECO CARLOS GERARDO	16/10/2009	SPFOSS18	SEGUNDO SUPERVISOR	JEFE DE DEPARTAMENTO DE INVESTIGACION EN MATERIA DISCIPLINARIA "A"	DIRECCIÓN GENERAL DE SUPERVISIÓN Y CONTROL
379	HERNANDEZ BELTRAN JOSE LUIS	16/10/2009	SPFOSS18	SEGUNDO SUPERVISOR	JEFE DE DEPARTAMENTO DE INVESTIGACION EN MATERIA DE PERMANENCIA "B"	DIRECCIÓN GENERAL DE SUPERVISIÓN Y CONTROL
380	LOPEZ MIJARES RICARDO	16/03/2010	SPFOSS18	SEGUNDO SUPERVISOR	JEFE DE DEPARTAMENTO DE ENCUESTAS DE CALIDAD EN EL SERVICIO	DIRECCIÓN GENERAL DE SUPERVISIÓN Y CONTROL
381	LOPEZ VIDALES MONICA ANGELICA	16/09/2010	SPFOSS18	SEGUNDO SUPERVISOR	JEFE DE DEPARTAMENTO DE SUPERVISION E INSPECCION ZONA SUR	DIRECCIÓN GENERAL DE SUPERVISIÓN Y CONTROL
382	MARTINEZ RIVERA CLAUDIA YOLANDA	01/07/2009	SPFOSS18	SEGUNDO SUPERVISOR	JEFE DE DEPARTAMENTO DE SEGUIMIENTO Y CONTROL ZONA NORTE	DIRECCIÓN GENERAL DE SUPERVISIÓN Y CONTROL
383	MUÑOZ OSORIO ENRIQUE	01/05/2009	SPFOSS18	SEGUNDO SUPERVISOR	JEFE DE DEPARTAMENTO DE SUPERVISION E INSPECCION ZONA NORTE	DIRECCIÓN GENERAL DE SUPERVISIÓN Y CONTROL
384	OROZCO LIMA CLAUDIA ELIZABETH	01/11/2009	SPFOSS18	SEGUNDO SUPERVISOR	JEFE DE DEPARTAMENTO DE SEGUIMIENTO Y CONTROL ZONA SUR	DIRECCIÓN GENERAL DE SUPERVISIÓN Y CONTROL
385	URIBE GARCIA JOSE JAVIER	01/02/2011	SPFOSS18	SEGUNDO SUPERVISOR	JEFE DE DEPARTAMENTO DE VINCULACION EN EL DISTRITO	DIRECCIÓN GENERAL DE SUPERVISIÓN Y CONTROL



## Informe de Rendición de Cuentas de la Administración Pública Federal 2006 – 2012.

					FEDERAL	
386	MUEDANO QUINTERO RITA PAOLA	16/09/2009	SPFOTS21	TERCER SUPERVISOR	SUPERVISOR DE AREA	DIRECCIÓN GENERAL DE SUPERVISIÓN Y CONTROL
387	RAMIREZ RODRIGUEZ CELINA	01/10/2009	SPFOTS21	TERCER SUPERVISOR	SUPERVISOR DE AREA	DIRECCIÓN GENERAL DE SUPERVISIÓN Y CONTROL
388	SOLORZANO PEREZ ROGELIO RAUL	16/05/2009	SPFOTS21	TERCER SUPERVISOR	SUPERVISOR DE AREA	DIRECCIÓN GENERAL DE SUPERVISIÓN Y CONTROL
389	MADRIGAL BONILLA ALMA ROSA	16/02/2010	SPFBGT	GUARDA TERCERO	GUARDA TERCERO	DIRECCIÓN GENERAL DE SUPERVISIÓN Y CONTROL
390	TRONCOSO GUADARRAMA EDITH FRANCISCA	16/02/2010	SPFBGT	GUARDA TERCERO	GUARDA TERCERO	DIRECCIÓN GENERAL DE SUPERVISIÓN Y CONTROL
391	BALDERAS VACA ANA KAREN	16/02/2010	SPFBGD	GUARDA	GUARDA	DIRECCIÓN GENERAL DE SUPERVISIÓN Y CONTROL
392	LOPEZ PEREZ MARISOL	01/03/2010	SPFBGD	GUARDA	GUARDA	DIRECCIÓN GENERAL DE SUPERVISIÓN Y CONTROL
393	MARTINEZ CASTILLO MIRIAM	01/04/2012	SPFBGD	GUARDA	GUARDA	DIRECCIÓN GENERAL DE SUPERVISIÓN Y CONTROL
394	PEREZ VARGAS JANET	01/04/2011	SPFBGD	GUARDA	GUARDA	DIRECCIÓN GENERAL DE SUPERVISIÓN Y CONTROL
395	SANCHEZ CORONA ALMA JANET	16/09/2009	SPFBGD	GUARDA	GUARDA	DIRECCIÓN GENERAL DE SUPERVISIÓN Y CONTROL
396	VALENZUELA LICON RAFAEL	16/08/2010	KC2	DIRECTOR GENERAL	TITULAR DEL ORGANO INTERNO DE CONTROL	ORGANO INTERNO DE CONTROL
397	DIAZ INFANTE HERNANDEZ LAURA OLIVIA	16/03/2011	MC2	DIRECTOR DE AREA	TITULAR DEL AREA DE AUDITORIA PARA DESARROLLO Y MEJORA DE LA GESTION PUBLICA	ORGANO INTERNO DE CONTROL
398	PARRA LIRA OSWALDO GUILLERMO	01/11/2011	MC2	DIRECTOR DE AREA	TITULAR DEL AREA DE RESPONSABILIDADES Y TITULAR DEL AREA DE QUEJAS	ORGANO INTERNO DE CONTROL
399	VAZQUEZ CANIZAL CLAUDIA EUGENIA	01/10/2010	MC2	DIRECTOR DE AREA	TITULAR DEL AREA DE AUDITORIA INTERNA	ORGANO INTERNO DE CONTROL
400	CORTES SILVA LUIS MODESTO	16/10/2011	NC2	SUBDIRECTOR DE AREA	ABOGADO	ORGANO INTERNO DE CONTROL
401	MORALES LUNA MARIO	16/03/2010	NC2	SUBDIRECTOR DE AREA	CONSULTOR	ORGANO INTERNO DE CONTROL
402	ORNELAS RUIZ ROBERTO	16/03/2010	NC2	SUBDIRECTOR DE AREA	AUDITOR	ORGANO INTERNO DE CONTROL
403	PARÉDES GRANADOS MARIA ALEJANDRA	16/03/2010	NC2	SUBDIRECTOR DE AREA	CONSULTOR	ORGANO INTERNO DE CONTROL
404	ROSAS CRUZ PORFIRIO	01/10/2011	NC2	SUBDIRECTOR DE AREA	AUDITOR	ORGANO INTERNO DE CONTROL
405	RUIZ DEL TORO ROBERTO JAVIER	16/03/2010	NC2	SUBDIRECTOR DE AREA	ABOGADO	ORGANO INTERNO DE CONTROL
406	JUAREZ ROBLEDO ROSAURA CAROLINA	16/07/2011	OC1	JEFE DE DEPARTAMENTO	AUDITOR	ORGANO INTERNO DE CONTROL
407	MONTANE NUÑEZ KARENINA	16/11/2010	OC1	JEFE DE DEPARTAMENTO	CONSULTOR	ORGANO INTERNO DE CONTROL
408	OROZCO MOLINA MAURICIO ALEJANDRO	16/03/2010	OC1	JEFE DE DEPARTAMENTO	CONSULTOR	ORGANO INTERNO DE CONTROL
409	OSORNIO BLANQUET LILIA	16/11/2010	OC1	JEFE DE DEPARTAMENTO	ABOGADO	ORGANO INTERNO DE CONTROL
410	SORIANO LOPEZ ELIZABETH AGLAYA	16/04/2012	OC1	JEFE DE DEPARTAMENTO	ABOGADO	ORGANO INTERNO DE CONTROL
411	URIBE ALBARRAN MIGUEL ANGEL	16/11/2010	OC1	JEFE DE DEPARTAMENTO	AUDITOR	ORGANO INTERNO DE CONTROL
412	CASTRO MORALES LAURA	16/01/2011	PA1	SUPERVISOR DE AREA	SECRETARIA ASISTENTE	ORGANO INTERNO DE CONTROL
413	MENDOZA GONZALEZ SOFIA	16/04/2012	PA1	SUPERVISOR DE AREA	SECRETARIA (APOYO A TITULARES)	ORGANO INTERNO DE CONTROL

### PERSONAL PENDIENTE DE DEFINIR SITUACIÓN

1	ORTEGA SALAZAR LEIKA SUSANA	16/09/2009	SPFBGD	GUARDA	GUARDA	DIRECCIÓN GENERAL DE ADMINISTRACIÓN Y DESARROLLO
---	-----------------------------	------------	--------	--------	--------	--

### BAJAS EN TRAMITE

1	VEGA CORONA ESMERALDA	16/08/2009	SPFBGT	GUARDA TERCERO	GUARDA TERCERO	DIRECCIÓN GENERAL DE ADMINISTRACIÓN Y DESARROLLO
---	-----------------------	------------	--------	----------------	----------------	--

En la Relación de Personal se eliminaron 4,071 renglones que corresponden al personal adscrito a la Dirección General de Operaciones por clasificarse como información reservada, con fundamento en el artículo 13 fracciones I y IV de la Ley Federal de Transparencia y Acceso a la Información Pública Gubernamental; así como a los numerales Décimo Noveno y Vigésimo Tercero de los Lineamientos Generales para la Clasificación y Desclasificación de la Información de las dependencias y entidades de la Administración Pública Federal.



## Informe de Rendición de Cuentas de la Administración Pública Federal 2006 – 2012.

### RESUMEN DE PLAZAS A LA 2DA. QNA DE JUNIO DE 2012

NIVEL	PUESTO	SITUACIÓN				
		AUTORIZADAS	OCUPADA	STATUS INDEFINIDO	BAJAS EN TRAMITE	VACANTES
SPFC CO01	COMISIONADO	1	1			
SPFC SS02	DIRECTOR GENERAL	4	4			
SPFISI 05	DIRECTOR GENERAL ADJUNTO	12	11		1	
SPFITI 08	DIRECTOR DE AREA	39	38		1	
SPFO PS12	SUBDIRECTOR DE AREA	2	2			
SPFO PS13	SUBDIRECTOR DE AREA	82	79		3	
SPFO SS18	JEFE DE DEPARTAMENTO	287	272		7	8
SPFO SS20	JEFE DE DEPARTAMENTO	6	6			
SPFO TS21	SUPERVISOR DE AREA	81	71		2	8
SPFB GS	GUARDA SEGUNDO	6	5			1
SPFB GT	GUARDA TERCERO	1,461	1,243	28	62	128
SPFB GD	GUARDA	2,674	2,408	61	163	42
KC2	DIRECTOR GENERAL	1	1			
MC2	DIRECTOR DE AREA	3	3			
NC2	SUBDIRECTOR DE AREA	6	6			
OC1	JEFE DE DEPARTAMENTO	6	6			
PA1	SUPERVISOR DE AREA	2	2			
<b>TOTAL</b>		<b>4,673</b>	<b>4,158</b>	<b>89</b>	<b>239</b>	<b>187</b>



### **Condiciones Generales de Trabajo o Contrato Colectivo.**

El Servicio de Protección Federal por formar parte del Sistema de Seguridad Pública y Seguridad Nacional no cuenta con Condiciones Generales de Trabajo o Contrato Colectivo.

### **Puestos de Libre Designación y Puestos Sujetos a la LSPCAPF o a otro Servicio de Carrera establecido legalmente.**

De acuerdo al artículo 8 de la Ley del Servicio Profesional de Carrera de la Administración Pública Federal, el Servicio de Protección Federal no está considerado en dicho ordenamiento ya que forma parte del Sistema de Seguridad Pública y Seguridad Nacional, por lo que los puestos no están sujetos a la Ley referida.

En el artículo 33 del Reglamento del Servicio del Servicio de Protección Federal, se determina que el Servicio de Carrera es un sistema de carácter obligatorio y permanente, conforme al cual se establecen los lineamientos que definen los procedimientos de reclutamiento, selección, ingreso, formación, certificación, permanencia, evaluación, promoción y reconocimiento, así como la separación o baja del servicio, por lo que los puestos formarán parte del Servicio de Carrera.

El Comisionado será nombrado y removido libremente por el Secretario de la SSP, asimismo de conformidad con el artículo 37 del Reglamento, el Comisionado tendrá la facultad de designar directamente a los integrantes para ocupar un puesto, cuando la institución no cuente con personal que ostente la jerarquía o perfil requeridos para ocupar algún cargo necesario para mantener el correcto funcionamiento de la institución.

Cabe mencionar que el Manual del Servicio de Carrera del SPF, a la fecha se encuentra en la etapa de elaboración.



## Informe de Rendición de Cuentas de la Administración Pública Federal 2006 – 2012.

### 12.11.6 Recursos Materiales.

#### Bienes Muebles.

Resumen:

Nº	Concepto	Número de Bienes	Valor de Inventario
1	Relación de Bienes instrumentales adquiridos al 30 de junio de 2012, con presupuesto del Servicio de Protección Federal.	2,810	\$93,540,996.22
2	Relación del parque vehicular usado transferido al Servicio de Protección Federal por la Secretaría de Seguridad Pública, al 30 de junio de 2012.	6	\$1,148,808.02
3	Relación de Bienes usados transferidos al Servicio de Protección Federal por el OAD Prevención y Readaptación Social, sin contenido tecnológico al 30 de junio de 2012.	458	\$1,620,846.62
4	Relación de Bienes usados transferidos al Servicio de Protección Federal por el CEFERPSI de Morelos, dependiente del OAD Prevención y Readaptación Social, al 30 de junio de 2012.	172	\$136,014.61
	<b>Total</b>	<b>3,446</b>	<b>\$96,446,665.47</b>

#### RELACIÓN DE BIENES INSTRUMENTALES ADQUIRIDOS AL 30 DE JUNIO DE 2012 CON PRESUPUESTO DEL SERVICIO DE PROTECCIÓN FEDERAL, SIN CONTENIDO TECNOLÓGICO.

CONS.	No. de INVENTARIO	DESCRIPCION DEL BIEN	MARCA	MODELO	SERIE	VALOR DE INVENTARIO
1	1480800120-0000001	JEEP GRAND CHEROKEE , BLINDADO	CRYSLER	2009	1J8HR58T99C521260	\$1,486,684.37
2	1480800014-0000002	AUTOMOVIL SEDAN TSURU, BALIZADO, CON EQUIPO ESPECIAL	NISSAN	2010	3N1EB31S2AK-320046	\$200,439.13
3	1150200304-0000003	TERMINAL PORTATIL G3 TPH700 INCLUYE FUNDA, CLIP, ANTENA BATERIA Y CARGADOR DE VIAJE	EADS	G3 TPH700	RA3055KAD04094700867	\$18,843.00
4	1150200304-0000004	TERMINAL PORTATIL G3 TPH700 INCLUYE FUNDA, CLIP, ANTENA BATERIA Y CARGADOR DE VIAJE	EADS	G3 TPH700	RA3055KAD04094000735	\$18,843.00
5	1150200304-0000005	TERMINAL PORTATIL G3 TPH700 INCLUYE FUNDA, CLIP, ANTENA BATERIA Y CARGADOR DE VIAJE	EADS	G3 TPH700	RA3055KAD04093901076	\$18,843.00
6	1150200304-0000006	TERMINAL PORTATIL G3 TPH700 INCLUYE FUNDA, CLIP, ANTENA BATERIA Y CARGADOR DE VIAJE	EADS	G3 TPH700	RA3055KAD04094000077	\$18,843.00
7	1150200304-0000007	TERMINAL PORTATIL G3 TPH700 INCLUYE FUNDA, CLIP, ANTENA BATERIA Y CARGADOR DE VIAJE	EADS	G3 TPH700	RA3055BAB03083901094	\$18,843.00
8	1150200304-0000008	TERMINAL PORTATIL G3 TPH700 INCLUYE FUNDA, CLIP, ANTENA BATERIA Y CARGADOR DE VIAJE	EADS	G3 TPH700	RA3055KAD04094700931	\$18,843.00
9	1150200304-0000009	TERMINAL PORTATIL G3 TPH700 INCLUYE FUNDA, CLIP, ANTENA BATERIA Y CARGADOR DE VIAJE	EADS	G3 TPH700	RA3055KAD04094700932	\$18,843.00
10	1150200304-0000010	TERMINAL PORTATIL G3 TPH700 INCLUYE FUNDA, CLIP, ANTENA BATERIA Y CARGADOR DE VIAJE	EADS	G3 TPH700	RA3055KAD04094001810	\$18,843.00
11	1150200304-0000011	TERMINAL PORTATIL G3 TPH700 INCLUYE FUNDA, CLIP, ANTENA BATERIA Y CARGADOR DE VIAJE	EADS	G3 TPH700	RA3055BAC03091300841	\$18,843.00
12	1150200304-0000012	TERMINAL PORTATIL G3 TPH700 INCLUYE FUNDA, CLIP, ANTENA BATERIA Y CARGADOR DE VIAJE	EADS	G3 TPH700	RA3055KAD04094001183	\$18,843.00
13	1150200304-0000013	TERMINAL PORTATIL G3 TPH700 INCLUYE FUNDA, CLIP, ANTENA BATERIA Y CARGADOR DE VIAJE	EADS	G3 TPH700	RA3055KAD04094000818	\$18,843.00
14	1150200304-0000014	TERMINAL PORTATIL G3 TPH700 INCLUYE FUNDA, CLIP, ANTENA BATERIA Y CARGADOR DE VIAJE	EADS	G3 TPH700	RA3055KAD04094800343	\$18,843.00
15	1150200304-0000015	TERMINAL PORTATIL G3 TPH700 INCLUYE FUNDA, CLIP, ANTENA BATERIA Y CARGADOR DE VIAJE	EADS	G3 TPH700	RA3055KAD04094001786	\$18,843.00
16	1150200304-	TERMINAL PORTATIL G3 TPH700 INCLUYE FUNDA,	EADS	G3	RA3055KAD04094700915	\$18,843.00



## Informe de Rendición de Cuentas de la Administración Pública Federal 2006 – 2012.

	0000016	CLIP, ANTENA BATERIA Y CARGADOR DE VIAJE		TPH700		
17	I150200304-0000017	TERMINAL PORTATIL G3 TPH700 INCLUYE FUNDA, CLIP, ANTENA BATERIA Y CARGADOR DE VIAJE	EADS	G3 TPH700	RA3055KAD04092401584	\$18,843.00
18	I150200304-0000018	TERMINAL PORTATIL G3 TPH700 INCLUYE FUNDA, CLIP, ANTENA BATERIA Y CARGADOR DE VIAJE	EADS	G3 TPH700	RA3055KAD04094800329	\$18,843.00
19	I150200304-0000019	TERMINAL PORTATIL G3 TPH700 INCLUYE FUNDA, CLIP, ANTENA BATERIA Y CARGADOR DE VIAJE	EADS	G3 TPH700	RA3055KAD04093901086	\$18,843.00
20	I150200304-0000020	TERMINAL PORTATIL G3 TPH700 INCLUYE FUNDA, CLIP, ANTENA BATERIA Y CARGADOR DE VIAJE	EADS	G3 TPH700	RA3055KAD04094700865	\$18,843.00
21	I150200304-0000020-B	ACCESORIO VIP ESCORT PARA TPH700	EADS	HT8484AA A02	0327	\$9,907.00
22	I150200304-0000020-C	CARGADOR DE VEHICULO PARA TERMINAL TPH700	EADS	HR7875AA A02	000677	\$3,053.00
23	I150200304-0000020-D	CARGADOR DE VIAJE PARA TPH700	EADS	GS18U07	R090411353	\$2,339.00
24	I150200304-0000021	TERMINAL PORTATIL G3 TPH700 INCLUYE FUNDA, CLIP, ANTENA BATERIA Y CARGADOR DE VIAJE	EADS	G3 TPH700	RA3055KAD04094000755	\$18,843.00
25	I150200304-0000021-B	ACCESORIO VIP ESCORT PARA TPH700	EADS	HT8484AA A02	0433	\$9,907.00
26	I150200304-0000021-C	CARGADOR DE VEHICULO PARA TERMINAL TPH700	EADS	HR7875AA A02	000684	\$3,053.00
27	I150200304-0000021-D	CARGADOR DE VIAJE PARA TPH700	EADS	GS18U07	R090410484	\$2,339.00
28	I150200304-0000022	TERMINAL PORTATIL G3 TPH700 INCLUYE FUNDA, CLIP, ANTENA BATERIA Y CARGADOR DE VIAJE	EADS	G3 TPH700	RA3055KAD04094001799	\$18,843.00
29	I150200304-0000022-B	ACCESORIO VIP ESCORT PARA TPH700	EADS	HT8484AA A02	0445	\$9,907.00
30	I150200304-0000022-C	CARGADOR DE VEHICULO PARA TERMINAL TPH700	EADS	HR7875AA A02	000721	\$3,053.00
31	I150200304-0000022-C	CARGADOR DE VIAJE PARA TPH700	EADS	GS18U07	R090411079	\$2,339.00
32	I150200304-0000022-C	TERMINAL PORTATIL G3 TPH700 INCLUYE FUNDA, CLIP, ANTENA BATERIA Y CARGADOR DE VIAJE	EADS	G3 TPH700	RA3055KAD04094001106	\$18,843.00
33	I150200304-0000022-C	BATERIA PARA TERMINAL PORTATIL TPH700	EADS	S/M	PARTE HR7742AAA02	\$1,229.00
34	I150200304-0000022-C	ACCESORIO VIP ESCORT PARA TPH700	EADS	HT8484AA A02	0464	\$9,907.00
35	I150200304-0000022-C	CARGADOR DE VEHICULO PARA TERMINAL TPH700	EADS	HR7875AA A02	000722	\$3,053.00
36	I150200304-0000022-C	CARGADOR DE VIAJE PARA TPH700	EADS	GS18U07	R090411085	\$2,339.00
37	I150200304-0000022-C	TERMINAL PORTATIL G3 TPH700 INCLUYE FUNDA, CLIP, ANTENA BATERIA Y CARGADOR DE VIAJE	EADS	G3 TPH700	RA3055KAD04093900494	\$18,843.00
38	I150200304-0000024-A	BATERIA PARA TERMINAL PORTATIL TPH700	EADS	S/M	PARTE HR7742AAA02	\$1,229.00
39	I150200304-0000024-B	ACCESORIO VIP ESCORT PARA TPH700	EADS	HT8484AA A02	0473	\$9,907.00
40	I150200304-0000024-C	CARGADOR DE VEHICULO PARA TERMINAL TPH700	EADS	HR7875AA A02	000788	\$3,053.00
41	I150200304-0000024-D	CARGADOR DE VIAJE PARA TPH700	EADS	GS18U07	R090410385	\$2,339.00
42	I150200304-0000025	TERMINAL PORTATIL G3 TPH700 INCLUYE FUNDA, CLIP, ANTENA BATERIA Y CARGADOR DE VIAJE	EADS	G3 TPH700	RA3055KAD04094001978	\$18,843.00
43	I150200304-0000025-A	BATERIA PARA TERMINAL PORTATIL TPH700	EADS	S/M	PARTE HR7742AAA02	\$1,229.00
44	I150200304-0000025-B	ACCESORIO VIP ESCORT PARA TPH700	EADS	HT8484AA A02	0483	\$9,907.00
45	I150200304-0000025-C	CARGADOR DE VEHICULO PARA TERMINAL TPH700	EADS	HR7875AA A02	001118	\$3,053.00
46	I150200304-0000025-D	CARGADOR DE VIAJE PARA TPH700	EADS	GS18U07	R090410644	\$2,339.00
47	I150200304-0000026	TERMINAL PORTATIL G3 TPH700 INCLUYE FUNDA, CLIP, ANTENA BATERIA Y CARGADOR DE VIAJE	EADS	G3 TPH700	RA3055KAD04094001162	\$18,843.00
48	I150200304-0000026-A	BATERIA PARA TERMINAL PORTATIL TPH700	EADS	S/M	PARTE HR7742AAA02	\$1,229.00
49	I150200304-0000026-B	ACCESORIO VIP ESCORT PARA TPH700	EADS	HT8484AA A02	0487	\$9,907.00
50	I150200304-0000026-C	CARGADOR DE VEHICULO PARA TERMINAL TPH700	EADS	HR7875AA A02	001468	\$3,053.00
51	I150200304-0000026-D	CARGADOR DE VIAJE PARA TPH700	EADS	GS18U07	R090411233	\$2,339.00
52	I150200304-0000027	TERMINAL PORTATIL G3 TPH700 INCLUYE FUNDA, CLIP, ANTENA BATERIA Y CARGADOR DE VIAJE	EADS	G3 TPH700	RA3055KAD04094001777	\$18,843.00
53	I150200304-0000027-A	BATERIA PARA TERMINAL PORTATIL TPH700	EADS	S/M	PARTE HR7742AAA02	\$1,229.00
54	I150200304-0000027-B	ACCESORIO VIP ESCORT PARA TPH700	EADS	HT8484AA A02	0489	\$9,907.00
55	I150200304-0000027-C	CARGADOR DE VEHICULO PARA TERMINAL TPH700	EADS	HR7875AA A02	001471	\$3,053.00
56	I150200304-0000027-D	CARGADOR DE VIAJE PARA TPH700	EADS	GS18U07	R090411335	\$2,339.00
57	I150200304-0000028	TERMINAL PORTATIL G3 TPH700 INCLUYE FUNDA, CLIP, ANTENA BATERIA Y CARGADOR DE VIAJE	EADS	G3 TPH700	RA3055KAD05103604919	\$18,843.00





## Informe de Rendición de Cuentas de la Administración Pública Federal 2006 – 2012.

58	I150200304-0000028-A	BATERIA PARA TERMINAL PORTATIL TPH700	EADS	S/M	PARTE HR7742AAA02	\$1,229.00
59	I150200304-0000028-B	ACCESORIO VIP ESCORT PARA TPH700	EADS	HT8484AA A02	0551	\$9,907.00
60	I150200304-0000028-C	CARGADOR DE VEHICULO PARA TERMINAL TPH700	EADS	HR7875AA A02	001476	\$3,053.00
61	I150200304-0000028-D	CARGADOR DE VIAJE PARA TPH700	EADS	GS18U07	R090410595	\$2,339.00
62	I150200304-0000029	TERMINAL PORTATIL G3 TPH700 INCLUYE FUNDA, CLIP, ANTENA BATERIA Y CARGADOR DE VIAJE	EADS	G3 TPH700	RA3055KAD04094000223	\$18,843.00
63	I150200304-0000029-A	BATERIA PARA TERMINAL PORTATIL TPH700	EADS	S/M	PARTE HR7742AAA02	\$1,229.00
64	I150200304-0000029-B	ACCESORIO VIP ESCORT PARA TPH700	EADS	HT8484AA A02	0621	\$9,907.00
65	I150200304-0000029-C	CARGADOR DE VEHICULO PARA TERMINAL TPH700	EADS	HR7875AA A02	001477	\$3,053.00
66	I150200304-0000029-D	CARGADOR DE VIAJE PARA TPH700	EADS	GS18U07	R090410510	\$2,339.00
67	I150200304-0000030	TERMINAL PORTATIL G3 TPH700 INCLUYE FUNDA, CLIP, ANTENA BATERIA Y CARGADOR DE VIAJE	EADS	G3 TPH700	RA3055KAD04093901358	\$18,843.00
68	I150200304-0000030-A	BATERIA PARA TERMINAL PORTATIL TPH700	EADS	S/M	PARTE HR7742AAA02	\$1,229.00
69	I150200304-0000030-B	ACCESORIO VIP ESCORT PARA TPH700	EADS	HT8484AA A02	0625	\$9,907.00
70	I150200304-0000030-C	CARGADOR DE VEHICULO PARA TERMINAL TPH700	EADS	HR7875AA A02	001485	\$3,053.00
71	I150200304-0000030-D	CARGADOR DE VIAJE PARA TPH700	EADS	GS18U07	R090411325	\$2,339.00
72	I150200304-0000031	TERMINAL PORTATIL G3 TPH700 INCLUYE FUNDA, CLIP, ANTENA BATERIA Y CARGADOR DE VIAJE	EADS	G3 TPH700	RA3055KAD04094701181	\$18,843.00
73	I150200304-0000031-A	BATERIA PARA TERMINAL PORTATIL TPH700	EADS	S/M	PARTE HR7742AAA02	\$1,229.00
74	I150200304-0000031-B	ACCESORIO VIP ESCORT PARA TPH700	EADS	HT8484AA A02	0632	\$9,907.00
75	I150200304-0000031-C	CARGADOR DE VEHICULO PARA TERMINAL TPH700	EADS	HR7875AA A02	001488	\$3,053.00
76	I150200304-0000031-D	CARGADOR DE VIAJE PARA TPH700	EADS	GS18U07	R090411249	\$2,339.00
77	I150200304-0000032	TERMINAL PORTATIL G3 TPH700 INCLUYE FUNDA, CLIP, ANTENA BATERIA Y CARGADOR DE VIAJE	EADS	G3 TPH700	RA3055KAD04094001788	\$18,843.00
78	I150200304-0000032-A	BATERIA PARA TERMINAL PORTATIL TPH700	EADS	S/M	PARTE HR7742AAA02	\$1,229.00
79	I150200304-0000032-B	ACCESORIO VIP ESCORT PARA TPH700	EADS	HT8484AA A02	0633	\$9,907.00
80	I150200304-0000032-C	CARGADOR DE VEHICULO PARA TERMINAL TPH700	EADS	HR7875AA A02	001491	\$3,053.00
81	I150200304-0000032-D	CARGADOR DE VIAJE PARA TPH700	EADS	GS18U07	R090410796	\$2,339.00
82	I150200304-0000033	TERMINAL PORTATIL G3 TPH700 INCLUYE FUNDA, CLIP, ANTENA BATERIA Y CARGADOR DE VIAJE	EADS	G3 TPH700	RA3055KAD04094700828	\$18,843.00
83	I150200304-0000033-A	BATERIA PARA TERMINAL PORTATIL TPH700	EADS	S/M	PARTE HR7742AAA02	\$1,229.00
84	I150200304-0000033-B	ACCESORIO VIP ESCORT PARA TPH700	EADS	HT8484AA A02	0638	\$9,907.00
85	I150200304-0000033-C	CARGADOR DE VEHICULO PARA TERMINAL TPH700	EADS	HR7875AA A02	001495	\$3,053.00
86	I150200304-0000033-D	CARGADOR DE VIAJE PARA TPH700	EADS	GS18U07	R090410575	\$2,339.00
87	I150200304-0000034	TERMINAL PORTATIL G3 TPH700 INCLUYE FUNDA, CLIP, ANTENA BATERIA Y CARGADOR DE VIAJE	EADS	G3 TPH700	RA3055KAD05110503195	\$18,843.00
88	I150200304-0000034-A	BATERIA PARA TERMINAL PORTATIL TPH700	EADS	S/M	PARTE HR7742AAA02	\$1,229.00
89	I150200304-0000034-B	ACCESORIO VIP ESCORT PARA TPH700	EADS	HT8484AA A02	0639	\$9,907.00
90	I150200304-0000034-C	CARGADOR DE VEHICULO PARA TERMINAL TPH700	EADS	HR7875AA A02	001498	\$3,053.00
91	I150200304-0000034-D	CARGADOR DE VIAJE PARA TPH700	EADS	GS18U07	R090410627	\$2,339.00
92	I150200304-0000035	TERMINAL PORTATIL G3 TPH700 INCLUYE FUNDA, CLIP, ANTENA BATERIA Y CARGADOR DE VIAJE	EADS	G3 TPH700	RA3055KAD04094001559	\$18,843.00
93	I150200304-0000035-A	BATERIA PARA TERMINAL PORTATIL TPH700	EADS	S/M	PARTE HR7742AAA02	\$1,229.00
94	I150200304-0000035-B	ACCESORIO VIP ESCORT PARA TPH700	EADS	HT8484AA A02	0641	\$9,907.00
95	I150200304-0000035-C	CARGADOR DE VEHICULO PARA TERMINAL TPH700	EADS	HR7875AA A02	001499	\$3,053.00
96	I150200304-0000035-D	CARGADOR DE VIAJE PARA TPH700	EADS	GS18U07	R090410615	\$2,339.00
97	I150200304-0000036	TERMINAL PORTATIL G3 TPH700 INCLUYE FUNDA, CLIP, ANTENA BATERIA Y CARGADOR DE VIAJE	EADS	G3 TPH700	RA3055KAD04093900355	\$18,843.00
98	I150200304-0000036-A	BATERIA PARA TERMINAL PORTATIL TPH700	EADS	S/M	PARTE HR7742AAA02	\$1,229.00
99	I150200304-	ACCESORIO VIP ESCORT PARA TPH700	EADS	HT8484AA	0642	\$9,907.00



## Informe de Rendición de Cuentas de la Administración Pública Federal 2006 – 2012.

	0000036-B			A02		
100	I150200304-0000036-C	CARGADOR DE VEHICULO PARA TERMINAL TPH700	EADS	HR7875AA A02	001503	\$3,053.00
101	I150200304-0000036-D	CARGADOR DE VIAJE PARA TPH700	EADS	GS18U07	R090411333	\$2,339.00
102	I150200304-0000037	TERMINAL PORTATIL G3 TPH700 INCLUYE FUNDA, CLIP, ANTENA BATERIA Y CARGADOR DE VIAJE	EADS	G3 TPH700	RA3055KAD04094000107	\$18,843.00
103	I150200304-0000037-A	BATERIA PARA TERMINAL PORTATIL TPH700	EADS	S/M	PARTE HR7742AAA02	\$1,229.00
104	I150200304-0000037-B	ACCESORIO VIP ESCORT PARA TPH700	EADS	HT8484AA A02	0643	\$9,907.00
105	I150200304-0000037-C	CARGADOR DE VEHICULO PARA TERMINAL TPH700	EADS	HR7875AA A02	001507	\$3,053.00
106	I150200304-0000037-D	CARGADOR DE VIAJE PARA TPH700	EADS	GS18U07	R090410907	\$2,339.00
107	I150200304-0000038	TERMINAL PORTATIL G3 TPH700 INCLUYE FUNDA, CLIP, ANTENA BATERIA Y CARGADOR DE VIAJE	EADS	G3 TPH700	RA3055KAD04094000589	\$18,843.00
108	I150200304-0000038-A	BATERIA PARA TERMINAL PORTATIL TPH700	EADS	S/M	PARTE HR7742AAA02	\$1,229.00
109	I150200304-0000038-B	ACCESORIO VIP ESCORT PARA TPH700	EADS	HT8484AA A02	0446	\$9,907.00
110	I150200304-0000038-C	CARGADOR DE VEHICULO PARA TERMINAL TPH700	EADS	HR7875AA A02	001516	\$3,053.00
111	I150200304-0000038-D	CARGADOR DE VIAJE PARA TPH700	EADS	GS18U07	R090410604	\$2,339.00
112	I150200304-0000039	TERMINAL PORTATIL G3 TPH700 INCLUYE FUNDA, CLIP, ANTENA BATERIA Y CARGADOR DE VIAJE	EADS	G3 TPH700	RA3055KAD04093901322	\$18,843.00
113	I150200304-0000039-A	BATERIA PARA TERMINAL PORTATIL TPH700	EADS	S/M	PARTE HR7742AAA02	\$1,229.00
114	I150200304-0000039-B	ACCESORIO VIP ESCORT PARA TPH700	EADS	HT8484AA A02	0648	\$9,907.00
115	I150200304-0000039-C	CARGADOR DE VEHICULO PARA TERMINAL TPH700	EADS	HR7875AA A02	001518	\$3,053.00
116	I150200304-0000039-D	CARGADOR DE VIAJE PARA TPH700	EADS	GS18U07	R090410600	\$2,339.00
117	I150200304-0000040	TERMINAL PORTATIL G3 TPH700 INCLUYE FUNDA, CLIP, ANTENA BATERIA Y CARGADOR DE VIAJE	EADS	G3 TPH700	RA3055KAD04094001939	\$18,843.00
118	I150200304-0000041	TERMINAL PORTATIL G3 TPH700 INCLUYE FUNDA, CLIP, ANTENA BATERIA Y CARGADOR DE VIAJE	EADS	G3 TPH700	RA3055KAD04094800313	\$18,843.00
119	I150200304-0000042	TERMINAL PORTATIL G3 TPH700 INCLUYE FUNDA, CLIP, ANTENA BATERIA Y CARGADOR DE VIAJE	EADS	G3 TPH700	RA3055KAD04094001996	\$18,843.00
120	I150200304-0000043	TERMINAL PORTATIL G3 TPH700 INCLUYE FUNDA, CLIP, ANTENA BATERIA Y CARGADOR DE VIAJE	EADS	G3 TPH700	RA3055KAD04094001550	\$18,843.00
121	I150200304-0000044	TERMINAL PORTATIL G3 TPH700 INCLUYE FUNDA, CLIP, ANTENA BATERIA Y CARGADOR DE VIAJE	EADS	G3 TPH700	RA3055KAD04094001135	\$18,843.00
122	I150200304-0000045	TERMINAL PORTATIL G3 TPH700 INCLUYE FUNDA, CLIP, ANTENA BATERIA Y CARGADOR DE VIAJE	EADS	G3 TPH700	RA3055KAD04093901272	\$18,843.00
123	I150200304-0000046	TERMINAL PORTATIL G3 TPH700 INCLUYE FUNDA, CLIP, ANTENA BATERIA Y CARGADOR DE VIAJE	EADS	G3 TPH700	RA3055KAD04094001985	\$18,843.00
124	I150200304-0000047	TERMINAL PORTATIL G3 TPH700 INCLUYE FUNDA, CLIP, ANTENA BATERIA Y CARGADOR DE VIAJE	EADS	G3 TPH700	RA3055KAD04094000138	\$18,843.00
125	I150200304-0000048	TERMINAL PORTATIL G3 TPH700 INCLUYE FUNDA, CLIP, ANTENA BATERIA Y CARGADOR DE VIAJE	EADS	G3 TPH700	RA3055KAD05101302617	\$18,843.00
126	I150200304-0000049	TERMINAL PORTATIL G3 TPH700 INCLUYE FUNDA, CLIP, ANTENA BATERIA Y CARGADOR DE VIAJE	EADS	G3 TPH700	RA3055KAD04094001161	\$18,843.00
127	I150200304-0000050	TERMINAL PORTATIL G3 TPH700 INCLUYE FUNDA, CLIP, ANTENA BATERIA Y CARGADOR DE VIAJE	EADS	G3 TPH700	RA3055KAD05103002926	\$18,843.00
128	I150200304-0000051	TERMINAL PORTATIL G3 TPH700 INCLUYE FUNDA, CLIP, ANTENA BATERIA Y CARGADOR DE VIAJE	EADS	G3 TPH700	RA3055KAD05104804648	\$18,843.00
129	I150200304-0000052	TERMINAL PORTATIL G3 TPH700 INCLUYE FUNDA, CLIP, ANTENA BATERIA Y CARGADOR DE VIAJE	EADS	G3 TPH700	RA3055BAB03084501983	\$18,843.00
130	I150200304-0000053	TERMINAL PORTATIL G3 TPH700 INCLUYE FUNDA, CLIP, ANTENA BATERIA Y CARGADOR DE VIAJE	EADS	G3 TPH700	RA3055KAD04094800651	\$18,843.00
131	I150200304-0000054	TERMINAL PORTATIL G3 TPH700 INCLUYE FUNDA, CLIP, ANTENA BATERIA Y CARGADOR DE VIAJE	EADS	G3 TPH700	RA3055KAD04094000211	\$18,843.00
132	I150200304-0000055	TERMINAL PORTATIL G3 TPH700 INCLUYE FUNDA, CLIP, ANTENA BATERIA Y CARGADOR DE VIAJE	EADS	G3 TPH700	RA3055KAD04094001625	\$18,843.00
133	I150200304-0000056	TERMINAL PORTATIL G3 TPH700 INCLUYE FUNDA, CLIP, ANTENA BATERIA Y CARGADOR DE VIAJE	EADS	G3 TPH700	RA3055KAD04094800318	\$18,843.00
134	I150200304-0000057	TERMINAL PORTATIL G3 TPH700 INCLUYE FUNDA, CLIP, ANTENA BATERIA Y CARGADOR DE VIAJE	EADS	G3 TPH700	RA3055KAD04094001956	\$18,843.00
135	I150200304-0000058	TERMINAL PORTATIL G3 TPH700 INCLUYE FUNDA, CLIP, ANTENA BATERIA Y CARGADOR DE VIAJE	EADS	G3 TPH700	RA3055KAD04093901112	\$18,843.00
136	I150200304-0000059	TERMINAL PORTATIL G3 TPH700 INCLUYE FUNDA, CLIP, ANTENA BATERIA Y CARGADOR DE VIAJE	EADS	G3 TPH700	RA3055KAD04094001557	\$18,843.00
137	I150200304-0000060	TERMINAL PORTATIL G3 TPH700 INCLUYE FUNDA, CLIP, ANTENA BATERIA Y CARGADOR DE VIAJE	EADS	G3 TPH700	RA3055KAD04094001963	\$18,843.00
138	I150200304-0000061	TERMINAL PORTATIL G3 TPH700 INCLUYE FUNDA, CLIP, ANTENA BATERIA Y CARGADOR DE VIAJE	EADS	G3 TPH700	RA3055KAD04094001822	\$18,843.00
139	I150200304-0000062	TERMINAL PORTATIL G3 TPH700 INCLUYE FUNDA, CLIP, ANTENA BATERIA Y CARGADOR DE VIAJE	EADS	G3 TPH700	RA3055KAD04094000724	\$18,843.00
140	I150200304-0000063	TERMINAL PORTATIL G3 TPH700 INCLUYE FUNDA, CLIP, ANTENA BATERIA Y CARGADOR DE VIAJE	EADS	G3 TPH700	RA3055KAD04093901387	\$18,843.00















## Informe de Rendición de Cuentas de la Administración Pública Federal 2006 – 2012.

307	I150200304-0000231	TERMINAL PORTATIL G3 TPH700 INCLUYE FUNDA, CLIP, ANTENA BATERIA Y CARGADOR DE VIAJE	EADS	G3 TPH700	RA3055KAD04094701170	\$18,843.00
308	I150200304-0000232	TERMINAL PORTATIL G3 TPH700 INCLUYE FUNDA, CLIP, ANTENA BATERIA Y CARGADOR DE VIAJE	EADS	G3 TPH700	RA3055KAD04094800311	\$18,843.00
309	I150200304-0000233	TERMINAL PORTATIL G3 TPH700 INCLUYE FUNDA, CLIP, ANTENA BATERIA Y CARGADOR DE VIAJE	EADS	G3 TPH700	RA3055BAB03084600245	\$18,843.00
310	I150200304-0000234	TERMINAL PORTATIL G3 TPH700 INCLUYE FUNDA, CLIP, ANTENA BATERIA Y CARGADOR DE VIAJE	EADS	G3 TPH700	RA3055BAB03081702518	\$18,843.00
311	I150200304-0000235	TERMINAL PORTATIL G3 TPH700 INCLUYE FUNDA, CLIP, ANTENA BATERIA Y CARGADOR DE VIAJE	EADS	G3 TPH700	RA3055KAD05103605076	\$18,843.00
312	I150200304-0000236	TERMINAL PORTATIL G3 TPH700 INCLUYE FUNDA, CLIP, ANTENA BATERIA Y CARGADOR DE VIAJE	EADS	G3 TPH700	RA3055KAD04094800391	\$18,843.00
313	I150200304-0000237	TERMINAL PORTATIL G3 TPH700 INCLUYE FUNDA, CLIP, ANTENA BATERIA Y CARGADOR DE VIAJE	EADS	G3 TPH700	RA3055KAD04094700914	\$18,843.00
314	I150200304-0000238	TERMINAL PORTATIL G3 TPH700 INCLUYE FUNDA, CLIP, ANTENA BATERIA Y CARGADOR DE VIAJE	EADS	G3 TPH700	RA3055KAD04094700928	\$18,843.00
315	I150200304-0000239	TERMINAL PORTATIL G3 TPH700 INCLUYE FUNDA, CLIP, ANTENA BATERIA Y CARGADOR DE VIAJE	EADS	G3 TPH700	RA3055KAD04094800540	\$18,843.00
316	I150200304-0000240	TERMINAL PORTATIL G3 TPH700 INCLUYE FUNDA, CLIP, ANTENA BATERIA Y CARGADOR DE VIAJE	EADS	G3 TPH700	RA3055KAD04094800367	\$18,843.00
317	I150200304-0000241	TERMINAL PORTATIL G3 TPH700 INCLUYE FUNDA, CLIP, ANTENA BATERIA Y CARGADOR DE VIAJE	EADS	G3 TPH700	RA3055KAD04094700930	\$18,843.00
318	I150200304-0000242	TERMINAL PORTATIL G3 TPH700 INCLUYE FUNDA, CLIP, ANTENA BATERIA Y CARGADOR DE VIAJE	EADS	G3 TPH700	RA3055KAD04094700929	\$18,843.00
319	I150200304-0000243	TERMINAL PORTATIL G3 TPH700 INCLUYE FUNDA, CLIP, ANTENA BATERIA (SIN CARGADOR)	EADS	G3 TPH700	RA3055KAD04094800650	\$18,843.00
320	I150200304-0000244	TERMINAL PORTATIL G3 TPH700 INCLUYE FUNDA, CLIP, ANTENA BATERIA (SIN CARGADOR)	EADS	G3 TPH700	RA3055KAD04094700871	\$18,843.00
321	I150200304-0000245	TERMINAL PORTATIL G3 TPH700 INCLUYE FUNDA, CLIP, ANTENA BATERIA Y CARGADOR DE VIAJE	EADS	G3 TPH700	RA3055KAD04094800338	\$18,843.00
322	I150200304-0000247	TERMINAL PORTATIL G3 TPH700 INCLUYE FUNDA, CLIP, ANTENA BATERIA Y CARGADOR DE VIAJE	EADS	G3 TPH700	RA3055KAD05102302369	\$18,843.00
323	I150200304-0000248	TERMINAL PORTATIL G3 TPH700 INCLUYE FUNDA, CLIP, ANTENA BATERIA Y CARGADOR DE VIAJE	EADS	G3 TPH700	RA3055KAD04094800315	\$18,843.00
324	I150200304-0000249	TERMINAL PORTATIL G3 TPH700 INCLUYE FUNDA, CLIP, ANTENA BATERIA Y CARGADOR DE VIAJE	EADS	G3 TPH700	RA3055KAD04094800373	\$18,843.00
325	I150200304-0000250	TERMINAL PORTATIL G3 TPH700 INCLUYE FUNDA, CLIP, ANTENA BATERIA Y CARGADOR DE VIAJE	EADS	G3 TPH700	RA3055KAD05110503259	\$18,843.00
326	I150200304-0000251	TERMINAL PORTATIL G3 TPH700 INCLUYE FUNDA, CLIP, ANTENA BATERIA Y CARGADOR DE VIAJE	EADS	G3 TPH700	RA3055KAD04094800330	\$18,843.00
327	I150200304-0000252	TERMINAL PORTATIL G3 TPH700 INCLUYE FUNDA, CLIP, ANTENA BATERIA Y CARGADOR DE VIAJE	EADS	G3 TPH700	RA3055KAD04094700921	\$18,843.00
328	I150200304-0000253	TERMINAL PORTATIL G3 TPH700 INCLUYE FUNDA, CLIP, ANTENA BATERIA Y CARGADOR DE VIAJE	EADS	G3 TPH700	RA3055KAD04094800372	\$18,843.00
329	I150200304-0000253-A	BATERIA PARA TERMINAL PORTATIL TPH700	EADS	S/M	PARTE HR7742AAA02	\$1,229.00
330	I150200304-0000253-B	ACCESORIO VIP ESCORT PARA TPH700	EADS	HT8484AA A02	0651	\$9,907.00
331	I150200304-0000254	TERMINAL PORTATIL G3 TPH700 INCLUYE FUNDA, CLIP, ANTENA BATERIA Y CARGADOR DE VIAJE	EADS	G3 TPH700	RA3055KAD04094700944	\$18,843.00
332	I150200304-0000254-A	BATERIA PARA TERMINAL PORTATIL TPH700	EADS	S/M	PARTE HR7742AAA02	\$1,229.00
333	I150200304-0000254-B	ACCESORIO VIP ESCORT PARA TPH700	EADS	HT8484AA A02	0653	\$9,907.00
334	I150200304-0000255	TERMINAL PORTATIL G3 TPH700 INCLUYE FUNDA, CLIP, ANTENA BATERIA Y CARGADOR DE VIAJE	EADS	G3 TPH700	RA3055KAD04094800406	\$18,843.00
335	I150200304-0000255-A	BATERIA PARA TERMINAL PORTATIL TPH700	EADS	S/M	PARTE HR7742AAA02	\$1,229.00
336	I150200304-0000255-B	ACCESORIO VIP ESCORT PARA TPH700	EADS	HT8484AA A02	0656	\$9,907.00
337	I150200304-0000256	TERMINAL PORTATIL G3 TPH700 INCLUYE FUNDA, CLIP, ANTENA BATERIA Y CARGADOR DE VIAJE	EADS	G3 TPH700	RA3055KAD05103005173	\$18,843.00
338	I150200304-0000256-A	BATERIA PARA TERMINAL PORTATIL TPH700	EADS	S/M	PARTE HR7742AAA02	\$1,229.00
339	I150200304-0000256-B	ACCESORIO VIP ESCORT PARA TPH700	EADS	HT8484AA A02	0659	\$9,907.00
340	I150200304-0000257	TERMINAL PORTATIL G3 TPH700 INCLUYE FUNDA, CLIP, ANTENA BATERIA Y CARGADOR DE VIAJE	EADS	G3 TPH700	RA3055KAD04094800384	\$18,843.00
341	I150200304-0000257-A	BATERIA PARA TERMINAL PORTATIL TPH700	EADS	S/M	PARTE HR7742AAA02	\$1,229.00
342	I150200304-0000257-B	ACCESORIO VIP ESCORT PARA TPH700	EADS	HT8484AA A02	0665	\$9,907.00
343	I150200304-0000258	TERMINAL PORTATIL G3 TPH700 INCLUYE FUNDA, CLIP, ANTENA BATERIA Y CARGADOR DE VIAJE	EADS	G3 TPH700	RA3055KAD04094800647	\$18,843.00
344	I150200304-0000258-A	BATERIA PARA TERMINAL PORTATIL TPH700	EADS	S/M	PARTE HR7742AAA02	\$1,229.00
345	I150200304-0000258-B	ACCESORIO VIP ESCORT PARA TPH700	EADS	HT8484AA A02	0667	\$9,907.00
346	I150200304-0000259	TERMINAL PORTATIL G3 TPH700 INCLUYE FUNDA, CLIP, ANTENA BATERIA Y CARGADOR DE VIAJE	EADS	G3 TPH700	RA3055KAD05101401373	\$18,843.00
347	I150200304-0000259-A	BATERIA PARA TERMINAL PORTATIL TPH700	EADS	S/M	PARTE HR7742AAA02	\$1,229.00
348	I150200304-	ACCESORIO VIP ESCORT PARA TPH700	EADS	HT8484AA	0670	\$9,907.00



## Informe de Rendición de Cuentas de la Administración Pública Federal 2006 – 2012.

	0000259-B				A02		
349	I150200304-0000260	TERMINAL PORTATIL G3 TPH700 INCLUYE FUNDA, CLIP, ANTENA BATERIA Y CARGADOR DE VIAJE	EADS	G3 TPH700	RA3055KAD04094800394	\$18,843.00	
350	I150200304-0000260-A	BATERIA PARA TERMINAL PORTATIL TPH700	EADS	S/M	PARTE HR7742AAA02	\$1,229.00	
351	I150200304-0000260-B	ACCESORIO VIP ESCORT PARA TPH700	EADS	HT8484AA A02	0675	\$9,907.00	
352	I150200304-0000261	TERMINAL PORTATIL G3 TPH700 INCLUYE FUNDA, CLIP, ANTENA BATERIA Y CARGADOR DE VIAJE	EADS	G3 TPH700	RA3055KAD04094700907	\$18,843.00	
353	I150200304-0000261-A	BATERIA PARA TERMINAL PORTATIL TPH700	EADS	S/M	PARTE HR7742AAA02	\$1,229.00	
354	I150200304-0000261-B	ACCESORIO VIP ESCORT PARA TPH700	EADS	HT8484AA A02	0680	\$9,907.00	
355	I150200304-0000262	TERMINAL PORTATIL G3 TPH700 INCLUYE FUNDA, CLIP, ANTENA BATERIA Y CARGADOR DE VIAJE	EADS	G3 TPH700	RA3055KAD04094701160	\$18,843.00	
356	I150200304-0000262-A	BATERIA PARA TERMINAL PORTATIL TPH700	EADS	S/M	PARTE HR7742AAA02	\$1,229.00	
357	I150200304-0000262-B	ACCESORIO VIP ESCORT PARA TPH700	EADS	HT8484AA A02	0682	\$9,907.00	
358	I150200304-0000263	TERMINAL PORTATIL G3 TPH700 INCLUYE FUNDA, CLIP, ANTENA BATERIA Y CARGADOR DE VIAJE	EADS	G3 TPH700	RA3055KAD04094800335	\$18,843.00	
359	I150200304-0000263-A	BATERIA PARA TERMINAL PORTATIL TPH700	EADS	S/M	PARTE HR7742AAA02	\$1,229.00	
360	I150200304-0000263-B	ACCESORIO VIP ESCORT PARA TPH700	EADS	HT8484AA A02	0683	\$9,907.00	
361	I150200304-0000264	TERMINAL PORTATIL G3 TPH700 INCLUYE FUNDA, CLIP, ANTENA BATERIA Y CARGADOR DE VIAJE	EADS	G3 TPH700	RA3055KAD05101403089	\$18,843.00	
362	I150200304-0000264-A	BATERIA PARA TERMINAL PORTATIL TPH700	EADS	S/M	PARTE HR7742AAA02	\$1,229.00	
363	I150200304-0000264-B	ACCESORIO VIP ESCORT PARA TPH700	EADS	HT8484AA A02	0685	\$9,907.00	
364	I150200304-0000265	TERMINAL PORTATIL G3 TPH700 INCLUYE FUNDA, CLIP, ANTENA BATERIA Y CARGADOR DE VIAJE	EADS	G3 TPH700	RA3055KAD04094700848	\$18,843.00	
365	I150200304-0000265-A	BATERIA PARA TERMINAL PORTATIL TPH700	EADS	S/M	PARTE HR7742AAA02	\$1,229.00	
366	I150200304-0000265-B	ACCESORIO VIP ESCORT PARA TPH700	EADS	HT8484AA A02	0686	\$9,907.00	
367	I150200304-0000266	TERMINAL PORTATIL G3 TPH700 INCLUYE FUNDA, CLIP, ANTENA BATERIA Y CARGADOR DE VIAJE	EADS	G3 TPH700	RA3055KAD04094700940	\$18,843.00	
368	I150200304-0000266-A	BATERIA PARA TERMINAL PORTATIL TPH700	EADS	S/M	PARTE HR7742AAA02	\$1,229.00	
369	I150200304-0000266-B	ACCESORIO VIP ESCORT PARA TPH700	EADS	HT8484AA A02	0708	\$9,907.00	
370	I150200304-0000267	TERMINAL PORTATIL G3 TPH700 INCLUYE FUNDA, CLIP, ANTENA BATERIA Y CARGADOR DE VIAJE	EADS	G3 TPH700	RA3055KAD04094700879	\$18,843.00	
371	I150200304-0000267-A	BATERIA PARA TERMINAL PORTATIL TPH700	EADS	S/M	PARTE HR7742AAA02	\$1,229.00	
372	I150200304-0000267-B	ACCESORIO VIP ESCORT PARA TPH700	EADS	HT8484AA A02	0709	\$9,907.00	
373	I150200304-0000268	TERMINAL PORTATIL G3 TPH700 INCLUYE FUNDA, CLIP, ANTENA BATERIA Y CARGADOR DE VIAJE	EADS	G3 TPH700	RA3055KAD04094700917	\$18,843.00	
374	I150200304-0000268-A	BATERIA PARA TERMINAL PORTATIL TPH700	EADS	S/M	PARTE HR7742AAA02	\$1,229.00	
375	I150200304-0000268-B	ACCESORIO VIP ESCORT PARA TPH700	EADS	HT8484AA A02	0710	\$9,907.00	
376	I150200304-0000269	TERMINAL PORTATIL G3 TPH700 INCLUYE FUNDA, CLIP, ANTENA BATERIA Y CARGADOR DE VIAJE	EADS	G3 TPH700	RA3055KAD04094701146	\$18,843.00	
377	I150200304-0000269-A	BATERIA PARA TERMINAL PORTATIL TPH700	EADS	S/M	PARTE HR7742AAA02	\$1,229.00	
378	I150200304-0000269-B	ACCESORIO VIP ESCORT PARA TPH700	EADS	HT8484AA A02	0711	\$9,907.00	
379	I150200304-0000270	TERMINAL PORTATIL G3 TPH700 INCLUYE FUNDA, CLIP, ANTENA BATERIA Y CARGADOR DE VIAJE	EADS	G3 TPH700	RA3055KAD04094700927	\$18,843.00	
380	I150200304-0000270-A	BATERIA PARA TERMINAL PORTATIL TPH700	EADS	S/M	PARTE HR7742AAA02	\$1,229.00	
381	I150200304-0000270-B	ACCESORIO VIP ESCORT PARA TPH700	EADS	HT8484AA A02	0712	\$9,907.00	
382	I150200304-0000271	TERMINAL PORTATIL G3 TPH700 INCLUYE FUNDA, CLIP, ANTENA BATERIA Y CARGADOR DE VIAJE	EADS	G3 TPH700	RA3055KAD04094800255	\$18,843.00	
383	I150200304-0000271-A	BATERIA PARA TERMINAL PORTATIL TPH700	EADS	S/M	PARTE HR7742AAA02	\$1,229.00	
384	I150200304-0000271-B	ACCESORIO VIP ESCORT PARA TPH700	EADS	HT8484AA A02	0713	\$9,907.00	
385	I150200304-0000272	TERMINAL PORTATIL G3 TPH700 INCLUYE FUNDA, CLIP, ANTENA BATERIA Y CARGADOR DE VIAJE	EADS	G3 TPH700	RA3055KAD05101470323	\$18,843.00	
386	I150200304-0000272-A	BATERIA PARA TERMINAL PORTATIL TPH700	EADS	S/M	PARTE HR7742AAA02	\$1,229.00	
387	I150200304-0000272-B	ACCESORIO VIP ESCORT PARA TPH700	EADS	HT8484AA A02	0714	\$9,907.00	
388	I150200304-0000273	TERMINAL PORTATIL G3 TPH700 INCLUYE FUNDA, CLIP, ANTENA BATERIA Y CARGADOR DE VIAJE	EADS	G3 TPH700	RA3055KAD05104804683	\$18,843.00	
389	I150200304-0000273-A	BATERIA PARA TERMINAL PORTATIL TPH700	EADS	S/M	PARTE HR7742AAA02	\$1,229.00	



## Informe de Rendición de Cuentas de la Administración Pública Federal 2006 – 2012.

390	I150200304-0000273-B	ACCESORIO VIP ESCORT PARA TPH700	EADS	HT8484AA A02	0715	\$9,907.00
391	I150200304-0000274	TERMINAL PORTATIL G3 TPH700 INCLUYE FUNDA, CLIP, ANTENA BATERIA Y CARGADOR DE VIAJE	EADS	G3 TPH700	RA3055KAD04094700884	\$18,843.00
392	I150200304-0000274-A	BATERIA PARA TERMINAL PORTATIL TPH700	EADS	S/M	PARTE HR7742AAA02	\$1,229.00
393	I150200304-0000274-B	ACCESORIO VIP ESCORT PARA TPH700	EADS	HT8484AA A02	0716	\$9,907.00
394	I150200304-0000275	TERMINAL PORTATIL G3 TPH700 INCLUYE FUNDA, CLIP, ANTENA BATERIA Y CARGADOR DE VIAJE	EADS	G3 TPH700	RA3055KAD04094700863	\$18,843.00
395	I150200304-0000275-A	BATERIA PARA TERMINAL PORTATIL TPH700	EADS	S/M	PARTE HR7742AAA02	\$1,229.00
396	I150200304-0000275-B	ACCESORIO VIP ESCORT PARA TPH700	EADS	HT8484AA A02	0717	\$9,907.00
397	I150200304-0000276	TERMINAL PORTATIL G3 TPH700 INCLUYE FUNDA, CLIP, ANTENA BATERIA Y CARGADOR DE VIAJE	EADS	G3 TPH700	RA3055KAD04094800378	\$18,843.00
398	I150200304-0000276-A	BATERIA PARA TERMINAL PORTATIL TPH700	EADS	S/M	PARTE HR7742AAA02	\$1,229.00
399	I150200304-0000276-B	ACCESORIO VIP ESCORT PARA TPH700	EADS	HT8484AA A02	0718	\$9,907.00
400	I150200304-0000277	TERMINAL PORTATIL G3 TPH700 INCLUYE FUNDA, CLIP, ANTENA BATERIA Y CARGADOR DE VIAJE	EADS	G3 TPH700	RA3055KAD04094700852	\$18,843.00
401	I150200304-0000277-A	BATERIA PARA TERMINAL PORTATIL TPH700	EADS	S/M	PARTE HR7742AAA02	\$1,229.00
402	I150200304-0000277-B	ACCESORIO VIP ESCORT PARA TPH700	EADS	HT8484AA A02	0719	\$9,907.00
403	I150200304-0000278	TERMINAL PORTATIL G3 TPH700 INCLUYE FUNDA, CLIP, ANTENA BATERIA Y CARGADOR DE VIAJE	EADS	G3 TPH700	RA3055KAD05103906047	\$18,843.00
404	I150200304-0000278-A	BATERIA PARA TERMINAL PORTATIL TPH700	EADS	S/M	PARTE HR7742AAA02	\$1,229.00
405	I150200304-0000278-B	ACCESORIO VIP ESCORT PARA TPH700	EADS	HT8484AA A02	0720	\$9,907.00
406	I150200304-0000279	TERMINAL PORTATIL G3 TPH700 INCLUYE FUNDA, CLIP, ANTENA BATERIA Y CARGADOR DE VIAJE	EADS	G3 TPH700	RA3055KAD04094800241	\$18,843.00
407	I150200304-0000279-A	BATERIA PARA TERMINAL PORTATIL TPH700	EADS	S/M	PARTE HR7742AAA02	\$1,229.00
408	I150200304-0000279-B	ACCESORIO VIP ESCORT PARA TPH700	EADS	HT8484AA A02	0721	\$9,907.00
409	I150200304-0000280	TERMINAL PORTATIL G3 TPH700 INCLUYE FUNDA, CLIP, ANTENA BATERIA Y CARGADOR DE VIAJE	EADS	G3 TPH700	RA3055KAD04094701167	\$18,843.00
410	I150200304-0000280-A	BATERIA PARA TERMINAL PORTATIL TPH700	EADS	S/M	PARTE HR7742AAA02	\$1,229.00
411	I150200304-0000280-B	ACCESORIO VIP ESCORT PARA TPH700	EADS	HT8484AA A02	0722	\$9,907.00
412	I150200304-0000281	TERMINAL PORTATIL G3 TPH700 INCLUYE FUNDA, CLIP, ANTENA BATERIA Y CARGADOR DE VIAJE	EADS	G3 TPH700	RA3055KAD04094701162	\$18,843.00
413	I150200304-0000281-A	BATERIA PARA TERMINAL PORTATIL TPH700	EADS	S/M	PARTE HR7742AAA02	\$1,229.00
414	I150200304-0000281-B	ACCESORIO VIP ESCORT PARA TPH700	EADS	HT8484AA A02	0723	\$9,907.00
415	I150200304-0000282	TERMINAL PORTATIL G3 TPH700 INCLUYE FUNDA, CLIP, ANTENA BATERIA Y CARGADOR DE VIAJE	EADS	G3 TPH700	RA3055KAD04094701150	\$18,843.00
416	I150200304-0000282-A	BATERIA PARA TERMINAL PORTATIL TPH700	EADS	S/M	PARTE HR7742AAA02	\$1,229.00
417	I150200304-0000282-B	ACCESORIO VIP ESCORT PARA TPH700	EADS	HT8484AA A02	0724	\$9,907.00
418	I150200304-0000283	TERMINAL PORTATIL G3 TPH700 INCLUYE FUNDA, CLIP, ANTENA BATERIA Y CARGADOR DE VIAJE	EADS	G3 TPH700	RA3055KAD04094800240	\$18,843.00
419	I150200304-0000283-A	BATERIA PARA TERMINAL PORTATIL TPH700	EADS	S/M	PARTE HR7742AAA02	\$1,229.00
420	I150200304-0000283-B	ACCESORIO VIP ESCORT PARA TPH700	EADS	HT8484AA A02	0725	\$9,907.00
421	I150200304-0000284	TERMINAL PORTATIL G3 TPH700 INCLUYE FUNDA, CLIP, ANTENA BATERIA Y CARGADOR DE VIAJE	EADS	G3 TPH700	RA3055KAD04094700854	\$18,843.00
422	I150200304-0000284-A	BATERIA PARA TERMINAL PORTATIL TPH700	EADS	S/M	PARTE HR7742AAA02	\$1,229.00
423	I150200304-0000284-B	ACCESORIO VIP ESCORT PARA TPH700	EADS	HT8484AA A02	0726	\$9,907.00
424	I150200304-0000285	TERMINAL PORTATIL G3 TPH700 INCLUYE FUNDA, CLIP, ANTENA BATERIA Y CARGADOR DE VIAJE	EADS	G3 TPH700	RA3055KAD04094800368	\$18,843.00
425	I150200304-0000285-A	BATERIA PARA TERMINAL PORTATIL TPH700	EADS	S/M	PARTE HR7742AAA02	\$1,229.00
426	I150200304-0000285-B	ACCESORIO VIP ESCORT PARA TPH700	EADS	HT8484AA A02	0727	\$9,907.00
427	I150200304-0000286	TERMINAL PORTATIL G3 TPH700 INCLUYE FUNDA, CLIP, ANTENA BATERIA Y CARGADOR DE VIAJE	EADS	G3 TPH700	RA3055KAD04094700873	\$18,843.00
428	I150200304-0000286-A	BATERIA PARA TERMINAL PORTATIL TPH700	EADS	S/M	PARTE HR7742AAA02	\$1,229.00
429	I150200304-0000286-B	ACCESORIO VIP ESCORT PARA TPH700	EADS	HT8484AA A02	0728	\$9,907.00
430	I150200304-0000287	TERMINAL PORTATIL G3 TPH700 INCLUYE FUNDA, CLIP, ANTENA BATERIA Y CARGADOR DE VIAJE	EADS	G3 TPH700	RA3055KAD04094701171	\$18,843.00
431	I150200304-	BATERIA PARA TERMINAL PORTATIL TPH700	EADS	S/M	PARTE HR7742AAA02	\$1,229.00



## Informe de Rendición de Cuentas de la Administración Pública Federal 2006 – 2012.

	0000287-A					
432	I150200304-0000287-B	ACCESORIO VIP ESCORT PARA TPH700	EADS	HT8484AA A02	0729	\$9,907.00
433	I150200304-0000288	TERMINAL PORTATIL G3 TPH700 INCLUYE FUNDA, CLIP, ANTENA BATERIA Y CARGADOR DE VIAJE	EADS	G3 TPH700	RA3055KAD04094700923	\$18,843.00
434	I150200304-0000288-A	BATERIA PARA TERMINAL PORTATIL TPH700	EADS	S/M	PARTE HR7742AAA02	\$1,229.00
435	I150200304-0000288-B	ACCESORIO VIP ESCORT PARA TPH700	EADS	HT8484AA A02	0730	\$9,907.00
436	I150200304-0000289	TERMINAL PORTATIL G3 TPH700 INCLUYE FUNDA, CLIP, ANTENA BATERIA Y CARGADOR DE VIAJE	EADS	G3 TPH700	RA3055KAD04094700936	\$18,843.00
437	I150200304-0000289-A	BATERIA PARA TERMINAL PORTATIL TPH700	EADS	S/M	PARTE HR7742AAA02	\$1,229.00
438	I150200304-0000289-B	ACCESORIO VIP ESCORT PARA TPH700	EADS	HT8484AA A02	0731	\$9,907.00
439	I150200304-0000290	TERMINAL PORTATIL G3 TPH700 INCLUYE FUNDA, CLIP, ANTENA BATERIA Y CARGADOR DE VIAJE	EADS	G3 TPH700	RA3055KAD04094800388	\$18,843.00
440	I150200304-0000290-A	BATERIA PARA TERMINAL PORTATIL TPH700	EADS	S/M	PARTE HR7742AAA02	\$1,229.00
441	I150200304-0000290-B	ACCESORIO VIP ESCORT PARA TPH700	EADS	HT8484AA A02	0732	\$9,907.00
442	I150200304-0000291	TERMINAL PORTATIL G3 TPH700 INCLUYE FUNDA, CLIP, ANTENA BATERIA Y CARGADOR DE VIAJE	EADS	G3 TPH700	RA3055KAD04094800389	\$18,843.00
443	I150200304-0000291-A	BATERIA PARA TERMINAL PORTATIL TPH700	EADS	S/M	PARTE HR7742AAA02	\$1,229.00
444	I150200304-0000291-B	ACCESORIO VIP ESCORT PARA TPH700	EADS	HT8484AA A02	0733	\$9,907.00
445	I150200304-0000292	TERMINAL PORTATIL G3 TPH700 INCLUYE FUNDA, CLIP, ANTENA BATERIA Y CARGADOR DE VIAJE	EADS	G3 TPH700	RA3055KAD04094800308	\$18,843.00
446	I150200304-0000292-A	BATERIA PARA TERMINAL PORTATIL TPH700	EADS	S/M	PARTE HR7742AAA02	\$1,229.00
447	I150200304-0000292-B	ACCESORIO VIP ESCORT PARA TPH700	EADS	HT8484AA A02	0734	\$9,907.00
448	I150200304-0000293	TERMINAL PORTATIL G3 TPH700 INCLUYE FUNDA, CLIP, ANTENA BATERIA Y CARGADOR DE VIAJE	EADS	G3 TPH700	RA3055KAD04094800353	\$18,843.00
449	I150200304-0000293-A	BATERIA PARA TERMINAL PORTATIL TPH700	EADS	S/M	PARTE HR7742AAA02	\$1,229.00
450	I150200304-0000293-B	ACCESORIO VIP ESCORT PARA TPH700	EADS	HT8484AA A02	0735	\$9,907.00
451	I150200304-0000294	TERMINAL PORTATIL G3 TPH700 INCLUYE FUNDA, CLIP, ANTENA BATERIA Y CARGADOR DE VIAJE	EADS	G3 TPH700	RA3055KAD04094800376	\$18,843.00
452	I150200304-0000294-A	BATERIA PARA TERMINAL PORTATIL TPH700	EADS	S/M	PARTE HR7742AAA02	\$1,229.00
453	I150200304-0000294-B	ACCESORIO VIP ESCORT PARA TPH700	EADS	HT8484AA A02	0736	\$9,907.00
454	I150200304-0000295	TERMINAL PORTATIL G3 TPH700 INCLUYE FUNDA, CLIP, ANTENA BATERIA Y CARGADOR DE VIAJE	EADS	G3 TPH700	RA3055KAD04094800393	\$18,843.00
455	I150200304-0000295-A	BATERIA PARA TERMINAL PORTATIL TPH700	EADS	S/M	PARTE HR7742AAA02	\$1,229.00
456	I150200304-0000295-B	ACCESORIO VIP ESCORT PARA TPH700	EADS	HT8484AA A02	0737	\$9,907.00
457	I150200304-0000296	TERMINAL PORTATIL G3 TPH700 INCLUYE FUNDA, CLIP, ANTENA BATERIA Y CARGADOR DE VIAJE	EADS	G3 TPH700	RA3055KAD04094700935	\$18,843.00
458	I150200304-0000296-A	BATERIA PARA TERMINAL PORTATIL TPH700	EADS	S/M	PARTE HR7742AAA02	\$1,229.00
459	I150200304-0000296-B	ACCESORIO VIP ESCORT PARA TPH700	EADS	HT8484AA A02	0738	\$9,907.00
460	I150200304-0000297	TERMINAL PORTATIL G3 TPH700 INCLUYE FUNDA, CLIP, ANTENA BATERIA Y CARGADOR DE VIAJE	EADS	G3 TPH700	RA3055KAD04094701184	\$18,843.00
461	I150200304-0000297-A	BATERIA PARA TERMINAL PORTATIL TPH700	EADS	S/M	PARTE HR7742AAA02	\$1,229.00
462	I150200304-0000297-B	ACCESORIO VIP ESCORT PARA TPH700	EADS	HT8484AA A02	0739	\$9,907.00
463	I150200304-0000298	TERMINAL PORTATIL G3 TPH700 INCLUYE FUNDA, CLIP, ANTENA BATERIA Y CARGADOR DE VIAJE	EADS	G3 TPH700	RA3055KAD04094700858	\$18,843.00
464	I150200304-0000298-A	BATERIA PARA TERMINAL PORTATIL TPH700	EADS	S/M	PARTE HR7742AAA02	\$1,229.00
465	I150200304-0000298-B	ACCESORIO VIP ESCORT PARA TPH700	EADS	HT8484AA A02	0740	\$9,907.00
466	I150200304-0000299	TERMINAL PORTATIL G3 TPH700 INCLUYE FUNDA, CLIP, ANTENA BATERIA Y CARGADOR DE VIAJE	EADS	G3 TPH700	RA3055KAD04094700937	\$18,843.00
467	I150200304-0000299-A	BATERIA PARA TERMINAL PORTATIL TPH700	EADS	S/M	PARTE HR7742AAA02	\$1,229.00
468	I150200304-0000299-B	ACCESORIO VIP ESCORT PARA TPH700	EADS	HT8484AA A02	0741	\$9,907.00
469	I150200304-0000300	TERMINAL PORTATIL G3 TPH700 INCLUYE FUNDA, CLIP, ANTENA BATERIA Y CARGADOR DE VIAJE	EADS	G3 TPH700	RA3055KAD04094701149	\$18,843.00
470	I150200304-0000300-A	BATERIA PARA TERMINAL PORTATIL TPH700	EADS	S/M	PARTE HR7742AAA02	\$1,229.00
471	I150200304-0000300-B	ACCESORIO VIP ESCORT PARA TPH700	EADS	HT8484AA A02	0742	\$9,907.00
472	I150200304-0000301	TERMINAL PORTATIL G3 TPH700 INCLUYE FUNDA, CLIP, ANTENA BATERIA <b>(SIN CARGADOR)</b>	EADS	G3 TPH700	RA3055KAD04094700942	\$18,843.00





## Informe de Rendición de Cuentas de la Administración Pública Federal 2006 – 2012.

473	I150200304-0000301-A	BATERIA PARA TERMINAL PORTATIL TPH700	EADS	S/M	PARTE HR7742AAA02	\$1,229.00
474	I150200304-0000301-B	ACCESORIO VIP ESCORT PARA TPH700	EADS	HT8484AA A02	0743	\$9,907.00
475	I150200304-0000302	TERMINAL PORTATIL G3 TPH700 INCLUYE FUNDA, CLIP, ANTENA BATERIA Y CARGADOR DE VIAJE	EADS	G3 TPH700	RA3055KAD04094700855	\$18,843.00
476	I150200304-0000302-A	BATERIA PARA TERMINAL PORTATIL TPH700	EADS	S/M	PARTE HR7742AAA02	\$1,229.00
477	I150200304-0000302-B	ACCESORIO VIP ESCORT PARA TPH700	EADS	HT8484AA A02	0744	\$9,907.00
478	I150200304-0000303	TERMINAL PORTATIL G3 TPH700 INCLUYE FUNDA, CLIP, ANTENA BATERIA Y CARGADOR DE VIAJE	EADS	G3 TPH700	RA3055KAD04094800380	\$18,843.00
479	I150200304-0000303-A	BATERIA PARA TERMINAL PORTATIL TPH700	EADS	S/M	PARTE HR7742AAA02	\$1,229.00
480	I150200304-0000303-B	ACCESORIO VIP ESCORT PARA TPH700	EADS	HT8484AA A02	0745	\$9,907.00
481	I150200304-0000304	TERMINAL PORTATIL G3 TPH700 INCLUYE FUNDA, CLIP, ANTENA BATERIA Y CARGADOR DE VIAJE	EADS	G3 TPH700	RA3055KAD04094800314	\$18,843.00
482	I150200304-0000304-A	BATERIA PARA TERMINAL PORTATIL TPH700	EADS	S/M	PARTE HR7742AAA02	\$1,229.00
483	I150200304-0000304-B	ACCESORIO VIP ESCORT PARA TPH700	EADS	HT8484AA A02	0746	\$9,907.00
484	I150200304-0000305	TERMINAL PORTATIL G3 TPH700 INCLUYE FUNDA, CLIP, ANTENA BATERIA Y CARGADOR DE VIAJE	EADS	G3 TPH700	RA3055KAD04094800236	\$18,843.00
485	I150200304-0000305-A	BATERIA PARA TERMINAL PORTATIL TPH700	EADS	S/M	PARTE HR7742AAA02	\$1,229.00
486	I150200304-0000305-B	ACCESORIO VIP ESCORT PARA TPH700	EADS	HT8484AA A02	0747	\$9,907.00
487	I150200304-0000306	TERMINAL PORTATIL G3 TPH700 INCLUYE FUNDA, CLIP, ANTENA BATERIA Y CARGADOR DE VIAJE	EADS	G3 TPH700	RA3055KAD04094800334	\$18,843.00
488	I150200304-0000306-A	BATERIA PARA TERMINAL PORTATIL TPH700	EADS	S/M	PARTE HR7742AAA02	\$1,229.00
489	I150200304-0000306-B	ACCESORIO VIP ESCORT PARA TPH700	EADS	HT8484AA A02	0748	\$9,907.00
490	I150200304-0000307	TERMINAL PORTATIL G3 TPH700 INCLUYE FUNDA, CLIP, ANTENA BATERIA Y CARGADOR DE VIAJE	EADS	G3 TPH700	RA3055KAD04094800652	\$18,843.00
491	I150200304-0000307-A	BATERIA PARA TERMINAL PORTATIL TPH700	EADS	S/M	PARTE HR7742AAA02	\$1,229.00
492	I150200304-0000307-B	ACCESORIO VIP ESCORT PARA TPH700	EADS	HT8484AA A02	0749	\$9,907.00
493	I150200304-0000308	TERMINAL PORTATIL G3 TPH700 INCLUYE FUNDA, CLIP, ANTENA BATERIA Y CARGADOR DE VIAJE	EADS	G3 TPH700	RA3055BAB03084600294	\$18,843.00
494	I150200304-0000308-A	BATERIA PARA TERMINAL PORTATIL TPH700	EADS	S/M	PARTE HR7742AAA02	\$1,229.00
495	I150200304-0000308-B	ACCESORIO VIP ESCORT PARA TPH700	EADS	HT8484AA A02	0750	\$9,907.00
496	I150200304-0000309	TERMINAL PORTATIL G3 TPH700 INCLUYE FUNDA, CLIP, ANTENA BATERIA (SIN CARGADOR)	EADS	G3 TPH700	RA3055KAD04094800519	\$18,843.00
497	I150200304-0000309-A	BATERIA PARA TERMINAL PORTATIL TPH700	EADS	S/M	PARTE HR7742AAA02	\$1,229.00
498	I150200304-0000309-B	ACCESORIO VIP ESCORT PARA TPH700	EADS	HT8484AA A02	0751	\$9,907.00
499	I150200304-0000310	TERMINAL PORTATIL G3 TPH700 INCLUYE FUNDA, CLIP, ANTENA BATERIA Y CARGADOR DE VIAJE	EADS	G3 TPH700	RA3055KAD04094800505	\$18,843.00
500	I150200304-0000310-A	BATERIA PARA TERMINAL PORTATIL TPH700	EADS	S/M	PARTE HR7742AAA02	\$1,229.00
501	I150200304-0000310-B	ACCESORIO VIP ESCORT PARA TPH700	EADS	HT8484AA A02	0752	\$9,907.00
502	I150200304-0000311	TERMINAL PORTATIL G3 TPH700 INCLUYE FUNDA, CLIP, ANTENA BATERIA Y CARGADOR DE VIAJE	EADS	G3 TPH700	RA3055KAD04094701218	\$18,843.00
503	I150200304-0000311-A	BATERIA PARA TERMINAL PORTATIL TPH700	EADS	S/M	PARTE HR7742AAA02	\$1,229.00
504	I150200304-0000311-B	ACCESORIO VIP ESCORT PARA TPH700	EADS	HT8484AA A02	0753	\$9,907.00
505	I150200304-0000312	TERMINAL PORTATIL G3 TPH700 INCLUYE FUNDA, CLIP, ANTENA BATERIA Y CARGADOR DE VIAJE	EADS	G3 TPH700	RA3055KAD04094700899	\$18,843.00
506	I150200304-0000312-A	BATERIA PARA TERMINAL PORTATIL TPH700	EADS	S/M	PARTE HR7742AAA02	\$1,229.00
507	I150200304-0000312-B	ACCESORIO VIP ESCORT PARA TPH700	EADS	HT8484AA A02	0754	\$9,907.00
508	I150200304-0000313	TERMINAL PORTATIL G3 TPH700 INCLUYE FUNDA, CLIP, ANTENA BATERIA Y CARGADOR DE VIAJE	EADS	G3 TPH700	RA3055KAD04094800449	\$18,843.00
509	I150200304-0000313-A	BATERIA PARA TERMINAL PORTATIL TPH700	EADS	S/M	PARTE HR7742AAA02	\$1,229.00
510	I150200304-0000313-B	ACCESORIO VIP ESCORT PARA TPH700	EADS	HT8484AA A02	0755	\$9,907.00
511	I150200304-0000314	TERMINAL PORTATIL G3 TPH700 INCLUYE FUNDA, CLIP, ANTENA BATERIA Y CARGADOR DE VIAJE	EADS	G3 TPH700	RA3055KAD04094701086	\$18,843.00
512	I150200304-0000314-A	BATERIA PARA TERMINAL PORTATIL TPH700	EADS	S/M	PARTE HR7742AAA02	\$1,229.00
513	I150200304-0000314-B	ACCESORIO VIP ESCORT PARA TPH700	EADS	HT8484AA A02	0756	\$9,907.00
514	I150200304-	TERMINAL PORTATIL G3 TPH700 INCLUYE FUNDA,	EADS	G3	RA3055KAD04094800258	\$18,843.00



## Informe de Rendición de Cuentas de la Administración Pública Federal 2006 – 2012.

	0000315	CLIP, ANTENA BATERIA Y CARGADOR DE VIAJE		TPH700		
515	I150200304-0000315-A	BATERIA PARA TERMINAL PORTATIL TPH700	EADS	S/M	PARTE HR7742AAA02	\$1,229.00
516	I150200304-0000315-B	ACCESORIO VIP ESCORT PARA TPH700	EADS	HT8484AA A02	0757	\$9,907.00
517	I150200304-0000316	TERMINAL PORTATIL G3 TPH700 INCLUYE FUNDA, CLIP, ANTENA BATERIA Y CARGADOR DE VIAJE	EADS	G3 TPH700	RA3055KAD04094701117	\$18,843.00
518	I150200304-0000316-A	BATERIA PARA TERMINAL PORTATIL TPH700	EADS	S/M	PARTE HR7742AAA02	\$1,229.00
519	I150200304-0000316-B	ACCESORIO VIP ESCORT PARA TPH700	EADS	HT8484AA A02	0758	\$9,907.00
520	I150200304-0000317	TERMINAL PORTATIL G3 TPH700 INCLUYE FUNDA, CLIP, ANTENA BATERIA Y CARGADOR DE VIAJE	EADS	G3 TPH700	RA3055KAD04094700808	\$18,843.00
521	I150200304-0000317-A	BATERIA PARA TERMINAL PORTATIL TPH700	EADS	S/M	PARTE HR7742AAA02	\$1,229.00
522	I150200304-0000317-B	ACCESORIO VIP ESCORT PARA TPH700	EADS	HT8484AA A02	0759	\$9,907.00
523	I150200304-0000318	TERMINAL PORTATIL G3 TPH700 INCLUYE FUNDA, CLIP, ANTENA BATERIA Y CARGADOR DE VIAJE	EADS	G3 TPH700	RA3055KAD04094800554	\$18,843.00
524	I150200304-0000318-A	BATERIA PARA TERMINAL PORTATIL TPH700	EADS	S/M	PARTE HR7742AAA02	\$1,229.00
525	I150200304-0000318-B	ACCESORIO VIP ESCORT PARA TPH700	EADS	HT8484AA A02	0760	\$9,907.00
526	I150200304-0000319	TERMINAL PORTATIL G3 TPH700 INCLUYE FUNDA, CLIP, ANTENA BATERIA Y CARGADOR DE VIAJE	EADS	G3 TPH700	RA3055KAD04094700842	\$18,843.00
527	I150200304-0000319-A	BATERIA PARA TERMINAL PORTATIL TPH700	EADS	S/M	PARTE HR7742AAA02	\$1,229.00
528	I150200304-0000319-B	ACCESORIO VIP ESCORT PARA TPH700	EADS	HT8484AA A02	0761	\$9,907.00
529	I150200304-0000320	TERMINAL PORTATIL G3 TPH700 INCLUYE FUNDA, CLIP, ANTENA BATERIA Y CARGADOR DE VIAJE	EADS	G3 TPH700	RA3055KAD04094701074	\$18,843.00
530	I150200304-0000320-A	BATERIA PARA TERMINAL PORTATIL TPH700	EADS	S/M	PARTE HR7742AAA02	\$1,229.00
531	I150200304-0000320-B	ACCESORIO VIP ESCORT PARA TPH700	EADS	HT8484AA A02	0762	\$9,907.00
532	I150200304-0000321	TERMINAL PORTATIL G3 TPH700 INCLUYE FUNDA, CLIP, ANTENA BATERIA Y CARGADOR DE VIAJE	EADS	G3 TPH700	RA3055KAD04094701087	\$18,843.00
533	I150200304-0000321-A	BATERIA PARA TERMINAL PORTATIL TPH700	EADS	S/M	PARTE HR7742AAA02	\$1,229.00
534	I150200304-0000321-B	ACCESORIO VIP ESCORT PARA TPH700	EADS	HT8484AA A02	0763	\$9,907.00
535	I150200304-0000322	TERMINAL PORTATIL G3 TPH700 INCLUYE FUNDA, CLIP, ANTENA BATERIA Y CARGADOR DE VIAJE	EADS	G3 TPH700	RA3055KAD04094800446	\$18,843.00
536	I150200304-0000322-A	BATERIA PARA TERMINAL PORTATIL TPH700	EADS	S/M	PARTE HR7742AAA02	\$1,229.00
537	I150200304-0000322-B	ACCESORIO VIP ESCORT PARA TPH700	EADS	HT8484AA A02	0764	\$9,907.00
538	I150200304-0000323	TERMINAL PORTATIL G3 TPH700 INCLUYE FUNDA, CLIP, ANTENA BATERIA Y CARGADOR DE VIAJE	EADS	G3 TPH700	RA3055KAD04094800506	\$18,843.00
539	I150200304-0000323-A	BATERIA PARA TERMINAL PORTATIL TPH700	EADS	S/M	PARTE HR7742AAA02	\$1,229.00
540	I150200304-0000323-B	ACCESORIO VIP ESCORT PARA TPH700	EADS	HT8484AA A02	0765	\$9,907.00
541	I150200304-0000324	TERMINAL PORTATIL G3 TPH700 INCLUYE FUNDA, CLIP, ANTENA BATERIA Y CARGADOR DE VIAJE	EADS	G3 TPH700	RA3055KAD04094700783	\$18,843.00
542	I150200304-0000324-A	BATERIA PARA TERMINAL PORTATIL TPH700	EADS	S/M	PARTE HR7742AAA02	\$1,229.00
543	I150200304-0000324-B	ACCESORIO VIP ESCORT PARA TPH700	EADS	HT8484AA A02	0766	\$9,907.00
544	I150200304-0000325	TERMINAL PORTATIL G3 TPH700 INCLUYE FUNDA, CLIP, ANTENA BATERIA Y CARGADOR DE VIAJE	EADS	G3 TPH700	RA3055KAD04094000099	\$18,843.00
545	I150200304-0000325-A	BATERIA PARA TERMINAL PORTATIL TPH700	EADS	S/M	PARTE HR7742AAA02	\$1,229.00
546	I150200304-0000325-B	ACCESORIO VIP ESCORT PARA TPH700	EADS	HT8484AA A02	0767	\$9,907.00
547	I150200304-0000326	TERMINAL PORTATIL G3 TPH700 INCLUYE FUNDA, CLIP, ANTENA BATERIA Y CARGADOR DE VIAJE	EADS	G3 TPH700	RA3055KAD04094800252	\$18,843.00
548	I150200304-0000326-A	BATERIA PARA TERMINAL PORTATIL TPH700	EADS	S/M	PARTE HR7742AAA02	\$1,229.00
549	I150200304-0000326-B	ACCESORIO VIP ESCORT PARA TPH700	EADS	HT8484AA A02	0770	\$9,907.00
550	I150200304-0000327	TERMINAL PORTATIL G3 TPH700 INCLUYE FUNDA, CLIP, ANTENA BATERIA Y CARGADOR DE VIAJE	EADS	G3 TPH700	RA3055KAD04094800555	\$18,843.00
551	I150200304-0000327-A	BATERIA PARA TERMINAL PORTATIL TPH700	EADS	S/M	PARTE HR7742AAA02	\$1,229.00
552	I150200304-0000327-B	ACCESORIO VIP ESCORT PARA TPH700	EADS	HT8484AA A02	0773	\$9,907.00
553	I150200304-0000328	TERMINAL PORTATIL G3 TPH700 INCLUYE FUNDA, CLIP, ANTENA BATERIA Y CARGADOR DE VIAJE	EADS	G3 TPH700	RA3055KAD04094701083	\$18,843.00
554	I150200304-0000328-A	BATERIA PARA TERMINAL PORTATIL TPH700	EADS	S/M	PARTE HR7742AAA02	\$1,229.00
555	I150200304-0000328-B	ACCESORIO VIP ESCORT PARA TPH700	EADS	HT8484AA A02	0789	\$9,907.00



## Informe de Rendición de Cuentas de la Administración Pública Federal 2006 – 2012.

556	I150200304-0000329	TERMINAL PORTATIL G3 TPH700 INCLUYE FUNDA, CLIP, ANTENA BATERIA Y CARGADOR DE VIAJE	EADS	G3 TPH700	RA3055BAC03090600961	\$18,843.00
557	I150200304-0000329-A	BATERIA PARA TERMINAL PORTATIL TPH700	EADS	S/M	PARTE HR7742AAA02	\$1,229.00
558	I150200304-0000329-B	ACCESORIO VIP ESCORT PARA TPH700	EADS	HT8484AA A02	0790	\$9,907.00
559	I150200304-0000330	TERMINAL PORTATIL G3 TPH700 INCLUYE FUNDA, CLIP, ANTENA BATERIA Y CARGADOR DE VIAJE	EADS	G3 TPH700	RA3055KAD04094800482	\$18,843.00
560	I150200304-0000330-A	BATERIA PARA TERMINAL PORTATIL TPH700	EADS	S/M	PARTE HR7742AAA02	\$1,229.00
561	I150200304-0000330-B	ACCESORIO VIP ESCORT PARA TPH700	EADS	HT8484AA A02	0791	\$9,907.00
562	I150200304-0000331	TERMINAL PORTATIL G3 TPH700 INCLUYE FUNDA, CLIP, ANTENA BATERIA Y CARGADOR DE VIAJE	EADS	G3 TPH700	RA3055KAD04094800559	\$18,843.00
563	I150200304-0000331-A	BATERIA PARA TERMINAL PORTATIL TPH700	EADS	S/M	PARTE HR7742AAA02	\$1,229.00
564	I150200304-0000331-B	ACCESORIO VIP ESCORT PARA TPH700	EADS	HT8484AA A02	0798	\$9,907.00
565	I150200304-0000332	TERMINAL PORTATIL G3 TPH700 INCLUYE FUNDA, CLIP, ANTENA BATERIA Y CARGADOR DE VIAJE	EADS	G3 TPH700	RA3055KAD04094701177	\$18,843.00
566	I150200304-0000332-A	BATERIA PARA TERMINAL PORTATIL TPH700	EADS	S/M	PARTE HR7742AAA02	\$1,229.00
567	I150200304-0000332-B	ACCESORIO VIP ESCORT PARA TPH700	EADS	HT8484AA A02	0800	\$9,907.00
568	I150200304-0000333	TERMINAL PORTATIL G3 TPH700 INCLUYE FUNDA, CLIP, ANTENA BATERIA Y CARGADOR DE VIAJE	EADS	G3 TPH700	RA3055BAB03084600243	\$18,843.00
569	I150200304-0000334	TERMINAL PORTATIL G3 TPH700 INCLUYE FUNDA, CLIP, ANTENA BATERIA Y CARGADOR DE VIAJE	EADS	G3 TPH700	RA3055KAD04094701132	\$18,843.00
570	I150200304-0000335	TERMINAL PORTATIL G3 TPH700 INCLUYE FUNDA, CLIP, ANTENA BATERIA Y CARGADOR DE VIAJE	EADS	G3 TPH700	RA3055KAD04094800480	\$18,843.00
571	I150200304-0000336	TERMINAL PORTATIL G3 TPH700 INCLUYE FUNDA, CLIP, ANTENA BATERIA Y CARGADOR DE VIAJE	EADS	G3 TPH700	RA3055KAD04094701138	\$18,843.00
572	I150200304-0000337	TERMINAL PORTATIL G3 TPH700 INCLUYE FUNDA, CLIP, ANTENA BATERIA Y CARGADOR DE VIAJE	EADS	G3 TPH700	RA3055KAD04094800511	\$18,843.00
573	I150200304-0000338	TERMINAL PORTATIL G3 TPH700 INCLUYE FUNDA, CLIP, ANTENA BATERIA Y CARGADOR DE VIAJE	EADS	G3 TPH700	RA3055KAD04094800445	\$18,843.00
574	I150200304-0000339	TERMINAL PORTATIL G3 TPH700 INCLUYE FUNDA, CLIP, ANTENA BATERIA Y CARGADOR DE VIAJE	EADS	G3 TPH700	RA3055KAD04094701104	\$18,843.00
575	I150200304-0000340	TERMINAL PORTATIL G3 TPH700 INCLUYE FUNDA, CLIP, ANTENA BATERIA Y CARGADOR DE VIAJE	EADS	G3 TPH700	RA3055KAD04094700829	\$18,843.00
576	I150200304-0000341	TERMINAL PORTATIL G3 TPH700 INCLUYE FUNDA, CLIP, ANTENA BATERIA Y CARGADOR DE VIAJE	EADS	G3 TPH700	RA3055KAD04094800521	\$18,843.00
577	I150200304-0000342	TERMINAL PORTATIL G3 TPH700 INCLUYE FUNDA, CLIP, ANTENA BATERIA Y CARGADOR DE VIAJE	EADS	G3 TPH700	RA3055KAD04093300690	\$18,843.00
578	I150200304-0000343	TERMINAL PORTATIL G3 TPH700 INCLUYE FUNDA, CLIP, ANTENA BATERIA Y CARGADOR DE VIAJE	EADS	G3 TPH700	RA3055KAD04094700835	\$18,843.00
579	I150200304-0000344	TERMINAL PORTATIL G3 TPH700 INCLUYE FUNDA, CLIP, ANTENA BATERIA Y CARGADOR DE VIAJE	EADS	G3 TPH700	RA3055KAD04094701145	\$18,843.00
580	I150200304-0000345	TERMINAL PORTATIL G3 TPH700 INCLUYE FUNDA, CLIP, ANTENA BATERIA Y CARGADOR DE VIAJE	EADS	G3 TPH700	RA3055KAD04094701094	\$18,843.00
581	I150200304-0000346	TERMINAL PORTATIL G3 TPH700 INCLUYE FUNDA, CLIP, ANTENA BATERIA Y CARGADOR DE VIAJE	EADS	G3 TPH700	RA3055KAD05104804649	\$18,843.00
582	I150200304-0000347	TERMINAL PORTATIL G3 TPH700 INCLUYE FUNDA, CLIP, ANTENA BATERIA Y CARGADOR DE VIAJE	EADS	G3 TPH700	RA3055KAD04093200169	\$18,843.00
583	I150200304-0000348	TERMINAL PORTATIL G3 TPH700 INCLUYE FUNDA, CLIP, ANTENA BATERIA Y CARGADOR DE VIAJE	EADS	G3 TPH700	RA3055KAD04094800355	\$18,843.00
584	I150200304-0000349	TERMINAL PORTATIL G3 TPH700 INCLUYE FUNDA, CLIP, ANTENA BATERIA Y CARGADOR DE VIAJE	EADS	G3 TPH700	RA3055KAD05102705421	\$18,843.00
585	I150200304-0000350	TERMINAL PORTATIL G3 TPH700 INCLUYE FUNDA, CLIP, ANTENA BATERIA Y CARGADOR DE VIAJE	EADS	G3 TPH700	RA3055KAD04094800535	\$18,843.00
586	I150200304-0000351	TERMINAL PORTATIL G3 TPH700 INCLUYE FUNDA, CLIP, ANTENA BATERIA Y CARGADOR DE VIAJE	EADS	G3 TPH700	RA3055KAD04094800526	\$18,843.00
587	I150200304-0000352	TERMINAL PORTATIL G3 TPH700 INCLUYE FUNDA, CLIP, ANTENA BATERIA Y CARGADOR DE VIAJE	EADS	G3 TPH700	RA3055KAD04094700785	\$18,843.00
588	I150200304-0000353	TERMINAL PORTATIL G3 TPH700 INCLUYE FUNDA, CLIP, ANTENA BATERIA Y CARGADOR DE VIAJE	EADS	G3 TPH700	RA3055KAD04094800275	\$18,843.00
589	I150200304-0000354	TERMINAL PORTATIL G3 TPH700 INCLUYE FUNDA, CLIP, ANTENA BATERIA Y CARGADOR DE VIAJE	EADS	G3 TPH700	RA3055KAD04094800274	\$18,843.00
590	I150200304-0000355	TERMINAL PORTATIL G3 TPH700 INCLUYE FUNDA, CLIP, ANTENA BATERIA Y CARGADOR DE VIAJE	EADS	G3 TPH700	RA3055KAD05102705581	\$18,843.00
591	I150200304-0000356	TERMINAL PORTATIL G3 TPH700 INCLUYE FUNDA, CLIP, ANTENA BATERIA Y CARGADOR DE VIAJE	EADS	G3 TPH700	RA3055KAD04094701090	\$18,843.00
592	I150200304-0000357	TERMINAL PORTATIL G3 TPH700 INCLUYE FUNDA, CLIP, ANTENA BATERIA Y CARGADOR DE VIAJE	EADS	G3 TPH700	RA3055KAD04094800342	\$18,843.00
593	I150200304-0000358	TERMINAL PORTATIL G3 TPH700 INCLUYE FUNDA, CLIP, ANTENA BATERIA Y CARGADOR DE VIAJE	EADS	G3 TPH700	RA3055KAD04094800344	\$18,843.00
594	I150200304-0000359	TERMINAL PORTATIL G3 TPH700 INCLUYE FUNDA, CLIP, ANTENA BATERIA Y CARGADOR DE VIAJE	EADS	G3 TPH700	RA3055KAD04094701107	\$18,843.00
595	I150200304-0000360	TERMINAL PORTATIL G3 TPH700 INCLUYE FUNDA, CLIP, ANTENA BATERIA Y CARGADOR DE VIAJE	EADS	G3 TPH700	RA3055KAD04094800523	\$18,843.00
596	I150200304-0000361	TERMINAL PORTATIL G3 TPH700 INCLUYE FUNDA, CLIP, ANTENA BATERIA Y CARGADOR DE VIAJE	EADS	G3 TPH700	RA3055BAB03084900160	\$18,843.00
597	I150200304-	TERMINAL PORTATIL G3 TPH700 INCLUYE FUNDA,	EADS	G3	RA3055KAD04094800246	\$18,843.00









## Informe de Rendición de Cuentas de la Administración Pública Federal 2006 – 2012.

	0000450	CUBIERTA DE CRISTAL	STEELE	V		
681	1450400254-0000451	MESA ESQUINERA DE .60 X .60 X .45 CMS. CUBIERTA DE CRISTAL	PM STEELE	ZOE24224 V		\$3,314.00
682	1450400254-0000452	MESA ESQUINERA DE .60 X .60 X .45 CMS. CUBIERTA DE CRISTAL	PM STEELE	ZOE24224 V		\$3,314.00
683	1450400254-0000453	MESA ESQUINERA DE .60 X .60 X .45 CMS. CUBIERTA DE CRISTAL	PM STEELE	ZOE24224 V		\$3,314.00
684	1450400254-0000454	MESA ESQUINERA DE .60 X .60 X .45 CMS. CUBIERTA DE CRISTAL	PM STEELE	ZOE24224 V		\$3,314.00
685	1450400254-0000455	MESA ESQUINERA DE .60 X .60 X .45 CMS. CUBIERTA DE CRISTAL	PM STEELE	ZOE24224 V		\$3,314.00
686	1450400254-0000456	MESA ESQUINERA DE .60 X .60 X .45 CMS. CUBIERTA DE CRISTAL	PM STEELE	ZOE24224 V		\$3,314.00
687	1450400254-0000457	MESA ESQUINERA DE .60 X .60 X .45 CMS. CUBIERTA DE CRISTAL	PM STEELE	ZOE24224 V		\$3,314.00
688	1450400254-0000458	MESA ESQUINERA DE .60 X .60 X .45 CMS. CUBIERTA DE CRISTAL	PM STEELE	ZOE24224 V		\$3,314.00
689	1450400254-0000459	MESA ESQUINERA DE .60 X .60 X .45 CMS. CUBIERTA DE CRISTAL	PM STEELE	ZOE24224 V		\$3,314.00
690	1450400254-0000460	MESA ESQUINERA DE .60 X .60 X .45 CMS. CUBIERTA DE CRISTAL	PM STEELE	ZOE24224 V		\$3,314.00
691	1450400248-0000461	MESA REDONDA DE 1.50 MTS. DE DIAMETRO	PM STEELE	MEJC6060		\$5,318.00
692	1450400248-0000462	MESA REDONDA DE 1.50 MTS. DE DIAMETRO	PM STEELE	MEJC6060		\$5,318.00
693	1450400248-0000463	MESA REDONDA DE 1.50 MTS. DE DIAMETRO	PM STEELE	MEJC6060		\$5,318.00
694	1450400248-0000464	MESA REDONDA DE 1.50 MTS. DE DIAMETRO	PM STEELE	MEJC6060		\$5,318.00
695	1450400248-0000465	MESA REDONDA DE 1.50 MTS. DE DIAMETRO	PM STEELE	MEJC6060		\$5,318.00
696	1450400248-0000466	MESA REDONDA DE 1.20 MTS. DE DIAMETRO	PM STEELE	MEJC4848		\$3,928.00
697	1450400248-0000467	MESA REDONDA DE 1.20 MTS. DE DIAMETRO	PM STEELE	MEJC4848		\$3,928.00
698	1450400248-0000468	MESA REDONDA DE 1.20 MTS. DE DIAMETRO	PM STEELE	MEJC4848		\$3,928.00
699	1450400248-0000469	MESA REDONDA DE 1.20 MTS. DE DIAMETRO	PM STEELE	MEJC4848		\$3,928.00
700	1450400248-0000470	MESA REDONDA DE 1.20 MTS. DE DIAMETRO	PM STEELE	MEJC4848		\$3,928.00
701	1450400248-0000471	MESA REDONDA DE 1.20 MTS. DE DIAMETRO	PM STEELE	MEJC4848		\$3,928.00
702	1450400248-0000472	MESA REDONDA DE 1.20 MTS. DE DIAMETRO	PM STEELE	MEJC4848		\$3,928.00
703	1450400248-0000473	MESA REDONDA DE 1.20 MTS. DE DIAMETRO	PM STEELE	MEJC4848		\$3,928.00
704	1450400248-0000474	MESA REDONDA DE 1.20 MTS. DE DIAMETRO	PM STEELE	MEJC4848		\$3,928.00
705	1450400248-0000475	MESA REDONDA DE 1.20 MTS. DE DIAMETRO	PM STEELE	MEJC4848		\$3,928.00
706	1450400238-0000476	MESA DE CENTRO DE MADERA DE 1.20 X .60 X .45 CMS.	PM STEELE	MECA4824 SO		\$2,301.00
707	1450400314-0000477	SILLA APILABLE EN TELA, SIN BRAZOS Y PATAS METALICAS	PM STEELE	4006MTPN		\$590.00
708	1450400314-0000478	SILLA APILABLE EN TELA, SIN BRAZOS Y PATAS METALICAS	PM STEELE	4006MTPN		\$590.00
709	1450400314-0000479	SILLA APILABLE EN TELA, SIN BRAZOS Y PATAS METALICAS	PM STEELE	4006MTPN		\$590.00
710	1450400314-0000480	SILLA APILABLE EN TELA, SIN BRAZOS Y PATAS METALICAS	PM STEELE	4006MTPN		\$590.00
711	1450400314-0000481	SILLA APILABLE EN TELA, SIN BRAZOS Y PATAS METALICAS	PM STEELE	4006MTPN		\$590.00
712	1450400314-0000482	SILLA APILABLE EN TELA, SIN BRAZOS Y PATAS METALICAS	PM STEELE	4006MTPN		\$590.00
713	1450400314-0000483	SILLA APILABLE EN TELA, SIN BRAZOS Y PATAS METALICAS	PM STEELE	4006MTPN		\$590.00
714	1450400314-0000484	SILLA APILABLE EN TELA, SIN BRAZOS Y PATAS METALICAS	PM STEELE	4006MTPN		\$590.00
715	1450400314-0000485	SILLA APILABLE EN TELA, SIN BRAZOS Y PATAS METALICAS	PM STEELE	4006MTPN		\$590.00
716	1450400314-0000486	SILLA APILABLE EN TELA, SIN BRAZOS Y PATAS METALICAS	PM STEELE	4006MTPN		\$590.00
717	1450400314-0000487	SILLA APILABLE EN TELA, SIN BRAZOS Y PATAS METALICAS	PM STEELE	4006MTPN		\$590.00
718	1450400314-0000488	SILLA APILABLE EN TELA, SIN BRAZOS Y PATAS METALICAS	PM STEELE	4006MTPN		\$590.00
719	1450400314-0000489	SILLA APILABLE EN TELA, SIN BRAZOS Y PATAS METALICAS	PM STEELE	4006MTPN		\$590.00
720	1450400314-0000490	SILLA APILABLE EN TELA, SIN BRAZOS Y PATAS METALICAS	PM STEELE	4006MTPN		\$590.00
721	1450400314-0000491	SILLA APILABLE EN TELA, SIN BRAZOS Y PATAS METALICAS	PM STEELE	4006MTPN		\$590.00



## Informe de Rendición de Cuentas de la Administración Pública Federal 2006 – 2012.

722	I450400314-0000492	SILLA APILABLE EN TELA, SIN BRAZOS Y PATAS METALICAS	PM STEELE	4006MTPN		\$590.00
723	I450400314-0000493	SILLA APILABLE EN TELA, SIN BRAZOS Y PATAS METALICAS	PM STEELE	4006MTPN		\$590.00
724	I450400314-0000494	SILLA APILABLE EN TELA, SIN BRAZOS Y PATAS METALICAS	PM STEELE	4006MTPN		\$590.00
725	I450400314-0000495	SILLA APILABLE EN TELA, SIN BRAZOS Y PATAS METALICAS	PM STEELE	4006MTPN		\$590.00
726	I450400314-0000496	SILLA APILABLE EN TELA, SIN BRAZOS Y PATAS METALICAS	PM STEELE	4006MTPN		\$590.00
727	I450400314-0000497	SILLA APILABLE EN TELA, SIN BRAZOS Y PATAS METALICAS	PM STEELE	4006MTPN		\$590.00
728	I450400314-0000498	SILLA APILABLE EN TELA, SIN BRAZOS Y PATAS METALICAS	PM STEELE	4006MTPN		\$590.00
729	I450400314-0000499	SILLA APILABLE EN TELA, SIN BRAZOS Y PATAS METALICAS	PM STEELE	4006MTPN		\$590.00
730	I450400314-0000500	SILLA APILABLE EN TELA, SIN BRAZOS Y PATAS METALICAS	PM STEELE	4006MTPN		\$590.00
731	I450400314-0000501	SILLA APILABLE EN TELA, SIN BRAZOS Y PATAS METALICAS	PM STEELE	4006MTPN		\$590.00
732	I450400314-0000502	SILLA APILABLE EN TELA, SIN BRAZOS Y PATAS METALICAS	PM STEELE	4006MTPN		\$590.00
733	I450400314-0000503	SILLA APILABLE EN TELA, SIN BRAZOS Y PATAS METALICAS	PM STEELE	4006MTPN		\$590.00
734	I450400314-0000504	SILLA APILABLE EN TELA, SIN BRAZOS Y PATAS METALICAS	PM STEELE	4006MTPN		\$590.00
735	I450400314-0000505	SILLA APILABLE EN TELA, SIN BRAZOS Y PATAS METALICAS	PM STEELE	4006MTPN		\$590.00
736	I450400314-0000506	SILLA APILABLE EN TELA, SIN BRAZOS Y PATAS METALICAS	PM STEELE	4006MTPN		\$590.00
737	I450400314-0000507	SILLA APILABLE EN TELA, SIN BRAZOS Y PATAS METALICAS	PM STEELE	4006MTPN		\$590.00
738	I450400314-0000508	SILLA APILABLE EN TELA, SIN BRAZOS Y PATAS METALICAS	PM STEELE	4006MTPN		\$590.00
739	I450400314-0000509	SILLA APILABLE EN TELA, SIN BRAZOS Y PATAS METALICAS	PM STEELE	4006MTPN		\$590.00
740	I450400314-0000510	SILLA APILABLE EN TELA, SIN BRAZOS Y PATAS METALICAS	PM STEELE	4006MTPN		\$590.00
741	I450400314-0000511	SILLA APILABLE EN TELA, SIN BRAZOS Y PATAS METALICAS	PM STEELE	4006MTPN		\$590.00
742	I450400314-0000512	SILLA APILABLE EN TELA, SIN BRAZOS Y PATAS METALICAS	PM STEELE	4006MTPN		\$590.00
743	I450400314-0000513	SILLA APILABLE EN TELA, SIN BRAZOS Y PATAS METALICAS	PM STEELE	4006MTPN		\$590.00
744	I450400314-0000514	SILLA APILABLE EN TELA, SIN BRAZOS Y PATAS METALICAS	PM STEELE	4006MTPN		\$590.00
745	I450400314-0000515	SILLA APILABLE EN TELA, SIN BRAZOS Y PATAS METALICAS	PM STEELE	4006MTPN		\$590.00
746	I450400314-0000516	SILLA APILABLE EN TELA, SIN BRAZOS Y PATAS METALICAS	PM STEELE	4006MTPN		\$590.00
747	I480800014-0000517	AUTOMOVIL SEDAN TSURU, BALIZADO, CON EQUIPO ESPECIAL	NISSAN	2010	3N1EB31S7AK-310175	\$200,439.13
748	I480800014-0000518	AUTOMOVIL SEDAN TSURU, BALIZADO, CON EQUIPO ESPECIAL	NISSAN	2010	3N1EB31SXAK-322305	\$200,439.13
749	I480800014-0000519	AUTOMOVIL SEDAN TSURU, BALIZADO, CON EQUIPO ESPECIAL	NISSAN	2010	3N1EB31S9AK-311294	\$200,439.13
750	I480800014-0000520	AUTOMOVIL SEDAN TSURU, BALIZADO, CON EQUIPO ESPECIAL	NISSAN	2010	3N1EB31S2AK-322279	\$200,439.13
751	I480800014-0000521	AUTOMOVIL SEDAN TSURU, BALIZADO, CON EQUIPO ESPECIAL	NISSAN	2010	3N1EB31S7AK-309415	\$200,439.13
752	I480800014-0000522	AUTOMOVIL SEDAN TSURU, BALIZADO, CON EQUIPO ESPECIAL	NISSAN	2010	3N1EB31S1AK-309829	\$200,439.13
753	I480800014-0000523	AUTOMOVIL SEDAN TSURU, BALIZADO, CON EQUIPO ESPECIAL	NISSAN	2010	3N1EB31S3AK-320489	\$200,439.13
754	I480800014-0000524	AUTOMOVIL SEDAN TSURU, BALIZADO, CON EQUIPO ESPECIAL	NISSAN	2010	3N1EB31S8AK-322691	\$200,439.13
755	I480800014-0000525	AUTOMOVIL SEDAN TSURU, BALIZADO, CON EQUIPO ESPECIAL	NISSAN	2010	3N1EB31S4AK-321845	\$200,439.13
756	I480800014-0000526	AUTOMOVIL SEDAN TSURU, BALIZADO, CON EQUIPO ESPECIAL	NISSAN	2010	3N1EB31S0AK-327173	\$200,439.13
757	I480800014-0000527	AUTOMOVIL SEDAN TSURU, BALIZADO, CON EQUIPO ESPECIAL	NISSAN	2010	3N1EB31S8AK-321900	\$200,439.13
758	I480800014-0000528	AUTOMOVIL SEDAN TSURU, BALIZADO, CON EQUIPO ESPECIAL	NISSAN	2010	3N1EB31SXAK-320439	\$200,439.13
759	I480800014-0000529	AUTOMOVIL SEDAN TSURU, BALIZADO, CON EQUIPO ESPECIAL	NISSAN	2010	3N1EB31S6AK-320924	\$200,439.13
760	I480800014-0000530	AUTOMOVIL SEDAN TSURU, BALIZADO, CON EQUIPO ESPECIAL	NISSAN	2010	3N1EB31S9AK-327379	\$200,439.13
761	I480800014-0000531	AUTOMOVIL SEDAN TSURU, BALIZADO, CON EQUIPO ESPECIAL	NISSAN	2010	3N1EB31S9AK-319587	\$200,439.13
762	I480800014-0000532	AUTOMOVIL SEDAN TSURU, BALIZADO, CON EQUIPO ESPECIAL	NISSAN	2010	3N1EB31S7AK-325128	\$200,439.13
763	I480800014-	AUTOMOVIL SEDAN TSURU, BALIZADO, CON	NISSAN	2010	3N1EB31S3AK-322596	\$200,439.13





## Informe de Rendición de Cuentas de la Administración Pública Federal 2006 – 2012.

	0000533	EQUIPO ESPECIAL				
764	1480800014-0000534	AUTOMOVIL SEDAN TSURU, BALIZADO, CON EQUIPO ESPECIAL	NISSAN	2010	3N1EB31S2AK-328096	\$200,439.13
765	1480800014-0000535	AUTOMOVIL SEDAN TSURU, BALIZADO, CON EQUIPO ESPECIAL	NISSAN	2010	3N1EB31S8AK-321105	\$200,439.13
766	1480800014-0000536	AUTOMOVIL SEDAN TSURU, BALIZADO, CON EQUIPO ESPECIAL	NISSAN	2010	3N1EB31S0AK-320403	\$200,439.13
767	1480800014-0000537	AUTOMOVIL SEDAN TSURU, BALIZADO, CON EQUIPO ESPECIAL	NISSAN	2010	3N1EB31S3AK-321111	\$200,439.13
768	1480800014-0000538	AUTOMOVIL SEDAN TSURU, BALIZADO, CON EQUIPO ESPECIAL	NISSAN	2010	3N1EB31S6AK-321572	\$200,439.13
769	1480800014-0000539	AUTOMOVIL SEDAN TSURU, BALIZADO, CON EQUIPO ESPECIAL	NISSAN	2010	3N1EB31S8AK-324828	\$200,439.13
770	1480800014-0000540	AUTOMOVIL DODGE AVENGER SE ATX, BALIZADO, CON EQUIPO POLICIAL INTEGRADO	CRYSLER	2010	1B3AC4FB9AN133325	\$297,375.11
771	1480800014-0000541	AUTOMOVIL DODGE AVENGER SE ATX, CON EQUIPO POLICIAL INTEGRADO	CRYSLER	2010	1B3AC4FB9AN120848	\$297,375.11
772	1480800014-0000542	AUTOMOVIL DODGE AVENGER SE ATX, BALIZADO, CON EQUIPO POLICIAL INTEGRADO	CRYSLER	2010	1B3AC4FB7AN133324	\$297,375.11
773	1480800014-0000543	AUTOMOVIL DODGE AVENGER SE ATX, BALIZADO, CON EQUIPO POLICIAL INTEGRADO	CRYSLER	2010	1B3AC4FB9AN115763	\$297,375.11
774	1480800014-0000544	AUTOMOVIL DODGE AVENGER SE ATX, BALIZADO, CON EQUIPO POLICIAL INTEGRADO	CRYSLER	2010	1B3AC4FB6AN120838	\$297,375.11
775	1480800014-0000545	AUTOMOVIL DODGE AVENGER SE ATX, BALIZADO, CON EQUIPO POLICIAL INTEGRADO	CRYSLER	2010	1B3AC4FB8AN115866	\$297,375.11
776	1480800014-0000546	AUTOMOVIL DODGE AVENGER SE ATX, CON EQUIPO POLICIAL INTEGRADO	CRYSLER	2010	1B3AC4FB2AN104877	\$297,375.11
777	1480800014-0000547	AUTOMOVIL DODGE AVENGER SE ATX, BALIZADO, CON EQUIPO POLICIAL INTEGRADO	CRYSLER	2010	1B3AC4FB8AN128794	\$297,375.11
778	1480800014-0000548	AUTOMOVIL DODGE AVENGER SE ATX, BALIZADO, CON EQUIPO POLICIAL INTEGRADO	CRYSLER	2010	1B3AC4FB1AN108399	\$297,375.11
779	1480800014-0000549	AUTOMOVIL DODGE AVENGER SE ATX, CON EQUIPO POLICIAL INTEGRADO	CRYSLER	2010	1B3AC4FB6AN128843	\$297,375.11
780	1480800014-0000550	AUTOMOVIL DODGE AVENGER SE ATX, BALIZADO, CON EQUIPO POLICIAL INTEGRADO	CRYSLER	2010	1B3AC4FB8AN134496	\$297,375.11
781	1480800014-0000551	AUTOMOVIL DODGE AVENGER SE ATX, CON EQUIPO POLICIAL INTEGRADO	CRYSLER	2010	1B3AC4FBXAN133298	\$297,375.11
782	1480800014-0000552	AUTOMOVIL DODGE AVENGER SE ATX, CON EQUIPO POLICIAL INTEGRADO	CRYSLER	2010	1B3AC4FB0AN104876	\$297,375.11
783	1480800014-0000553	AUTOMOVIL DODGE AVENGER SE AT, BALIZADO, CON EQUIPO POLICIAL INTEGRADO	CRYSLER	2010	1B3AC4FB8AN128844	\$297,375.11
784	1480800014-0000554	AUTOMOVIL DODGE AVENGER SE ATX, CON EQUIPO POLICIAL INTEGRADO	CRYSLER	2010	1B3AC4FB8AN133154	\$297,375.11
785	1480800014-0000555	AUTOMOVIL DODGE AVENGER SE ATX, BALIZADO, CON EQUIPO POLICIAL INTEGRADO	CRYSLER	2010	1B3AC4FB2AN136809	\$297,375.11
786	1480800014-0000556	AUTOMOVIL DODGE AVENGER SE ATX, BALIZADO, CON EQUIPO POLICIAL INTEGRADO	CRYSLER	2010	1B3AC4FB4AN120837	\$297,375.11
787	1480800014-0000557	AUTOMOVIL DODGE AVENGER SE ATX, BALIZADO, CON EQUIPO POLICIAL INTEGRADO	CRYSLER	2010	1B3AC4FB5AN115842	\$297,375.11
788	1480800014-0000558	AUTOMOVIL DODGE AVENGER SE ATX, BALIZADO, CON EQUIPO POLICIAL INTEGRADO	CRYSLER	2010	1B3AC4FB3AN115810	\$297,375.11
789	1480800014-0000559	AUTOMOVIL DODGE AVENGER SE ATX, BALIZADO, CON EQUIPO POLICIAL INTEGRADO	CRYSLER	2010	1B3AC4FB4AN133295	\$297,375.11
790	1480800014-0000560	AUTOMOVIL DODGE AVENGER SE ATX, BALIZADO, CON EQUIPO POLICIAL INTEGRADO	CRYSLER	2010	1B3AC4FB5AN115811	\$297,375.11
791	1480800014-0000561	AUTOMOVIL DODGE AVENGER SE ATX, CON EQUIPO POLICIAL INTEGRADO	CRYSLER	2010	1B3AC4FB9AN130599	\$297,375.11
792	1150200304-0000563	TERMINAL PORTATIL G3 TPH700 INCLUYE FUNDA, CLIP, ANTENA BATERIA Y CARGADOR DE VIAJE	EADS	G3 TPH700	RA3055KAD04093901050	\$18,843.00
793	1150200304-0000566	TERMINAL PORTATIL G3 TPH700 INCLUYE FUNDA, CLIP, ANTENA BATERIA Y CARGADOR DE VIAJE	EADS	G3 TPH700	RA3055KAD04093901141	\$18,843.00
794	1150200304-0000567	TERMINAL PORTATIL G3 TPH700 INCLUYE FUNDA, CLIP, ANTENA BATERIA Y CARGADOR DE VIAJE	EADS	G3 TPH700	RA3055KAD04093901148	\$18,843.00
795	1150200304-0000568	TERMINAL PORTATIL G3 TPH700 INCLUYE FUNDA, CLIP, ANTENA BATERIA Y CARGADOR DE VIAJE	EADS	G3 TPH700	RA3055KAD04093901156	\$18,843.00
796	1150200304-0000569	TERMINAL PORTATIL G3 TPH700 INCLUYE FUNDA, CLIP, ANTENA BATERIA Y CARGADOR DE VIAJE	EADS	G3 TPH700	RA3055KAD04093901157	\$18,843.00
797	1150200304-0000570	TERMINAL PORTATIL G3 TPH700 INCLUYE FUNDA, CLIP, ANTENA BATERIA Y CARGADOR DE VIAJE	EADS	G3 TPH700	RA3055KAD04093901163	\$18,843.00
798	1150200304-0000571	TERMINAL PORTATIL G3 TPH700 INCLUYE FUNDA, CLIP, ANTENA BATERIA Y CARGADOR DE VIAJE	EADS	G3 TPH700	RA3055KAD04093901177	\$18,843.00
799	1150200304-0000572	TERMINAL PORTATIL G3 TPH700 INCLUYE FUNDA, CLIP, ANTENA BATERIA Y CARGADOR DE VIAJE	EADS	G3 TPH700	RA3055KAD04093901211	\$18,843.00
800	1150200304-0000573	TERMINAL PORTATIL G3 TPH700 INCLUYE FUNDA, CLIP, ANTENA BATERIA Y CARGADOR DE VIAJE	EADS	G3 TPH700	RA3055KAD05104303742	\$18,843.00
801	1150200304-0000574	TERMINAL PORTATIL G3 TPH700 INCLUYE FUNDA, CLIP, ANTENA BATERIA Y CARGADOR DE VIAJE	EADS	G3 TPH700	RA3055KAD04093901377	\$18,843.00
802	1150200304-0000575	TERMINAL PORTATIL G3 TPH700 INCLUYE FUNDA, CLIP, ANTENA BATERIA Y CARGADOR DE VIAJE	EADS	G3 TPH700	RA3055KAD04093901380	\$18,843.00
803	1150200304-0000576	TERMINAL PORTATIL G3 TPH700 INCLUYE FUNDA, CLIP, ANTENA BATERIA Y CARGADOR DE VIAJE	EADS	G3 TPH700	RA3055KAD04093901405	\$18,843.00
804	1150200304-0000577	TERMINAL PORTATIL G3 TPH700 INCLUYE FUNDA, CLIP, ANTENA BATERIA Y CARGADOR DE VIAJE	EADS	G3 TPH700	RA3055KAD04093901406	\$18,843.00



## Informe de Rendición de Cuentas de la Administración Pública Federal 2006 – 2012.

805	I150200304-0000578	TERMINAL PORTATIL G3 TPH700 INCLUYE FUNDA, CLIP, ANTENA BATERIA Y CARGADOR DE VIAJE	EADS	G3 TPH700	RA3055KAD04093400294	\$18,843.00
806	I150200304-0000579	TERMINAL PORTATIL G3 TPH700 INCLUYE FUNDA, CLIP, ANTENA BATERIA Y CARGADOR DE VIAJE	EADS	G3 TPH700	RA3055BAB03084500131	\$18,843.00
807	I150200304-0000580	TERMINAL PORTATIL G3 TPH700 INCLUYE FUNDA, CLIP, ANTENA BATERIA Y CARGADOR DE VIAJE	EADS	G3 TPH700	RA3055KAD05103803992	\$18,843.00
808	I150200304-0000583	TERMINAL PORTATIL G3 TPH700 INCLUYE FUNDA, CLIP, ANTENA BATERIA Y CARGADOR DE VIAJE	EADS	G3 TPH700	RA3055BAB03084501986	\$18,843.00
809	I150200304-0000584	TERMINAL PORTATIL G3 TPH700 INCLUYE FUNDA, CLIP, ANTENA BATERIA Y CARGADOR DE VIAJE	EADS	G3 TPH700	RA3055BAB03083901420	\$18,843.00
810	I150200304-0000585	TERMINAL PORTATIL G3 TPH700 INCLUYE FUNDA, CLIP, ANTENA BATERIA Y CARGADOR DE VIAJE	EADS	G3 TPH700	RA3055KAD04094000100	\$18,843.00
811	I150200304-0000586	TERMINAL PORTATIL G3 TPH700 INCLUYE FUNDA, CLIP, ANTENA BATERIA Y CARGADOR DE VIAJE	EADS	G3 TPH700	RA3055KAD040940001912	\$18,843.00
812	I150200570-0000587	RADIO BASE CON FUENTE DE ALIMENTACION Y ANTENA M9635 CS G2	EADS	M9635 CS G2	RA1635BBC03094100837	\$48,871.00
813	I150200570-0000588	RADIO BASE CON FUENTE DE ALIMENTACION Y ANTENA M9635 CS G2	EADS	M9635 CS G2	RA1635BBC03094100866	\$48,871.00
814	I150200570-0000589	RADIO BASE CON FUENTE DE ALIMENTACION Y ANTENA M9635 CS G2	EADS	M9635 CS G2	RA1635BBC03094100840	\$48,871.00
815	I150200570-0000590	RADIO BASE CON FUENTE DE ALIMENTACION Y ANTENA M9635 CS G2	EADS	M9635 CS G2	RA1635BBC03094100832	\$48,871.00
816	I150200570-0000591	RADIO BASE CON FUENTE DE ALIMENTACION Y ANTENA M9635 CS G2	EADS	M9635 CS G2	RA1635BBC03094100868	\$48,871.00
817	I150200570-0000592	RADIO BASE CON FUENTE DE ALIMENTACION Y ANTENA M9635 CS G2	EADS	M9635 CS G2	RA1635BBC03094100863	\$48,871.00
818	I150200570-0000593	RADIO BASE CON FUENTE DE ALIMENTACION Y ANTENA M9635 CS G2	EADS	M9635 CS G2	RA1635BBC03094100838	\$48,871.00
819	I150200570-0000594	RADIO BASE CON FUENTE DE ALIMENTACION Y ANTENA M9635 CS G2	EADS	M9635 CS G2	RA1635BBC03094101387	\$48,871.00
820	I150200570-0000595	RADIO BASE CON FUENTE DE ALIMENTACION Y ANTENA M9635 CS G2	EADS	M9635 CS G2	RA1635BBC03094100864	\$48,871.00
821	I150200570-0000596	RADIO MOVIL TPM700 CON KIT DE INSTALACION, ANTENA M9610 CS G1 INCLUYE BOCINA EXT. Y FILTRO ESTABILIZADOR	EADS	M9610 CS G1	RA3048CAC01093300109	\$39,934.00
822	I150200570-0000597	RADIO MOVIL TPM700 CON KIT DE INSTALACION, ANTENA M9610 CS G1 INCLUYE BOCINA EXT. Y FILTRO ESTABILIZADOR	EADS	M9610 CS G1	RA3048CAC01093300422	\$39,934.00
823	I150200570-0000598	RADIO MOVIL TPM700 CON KIT DE INSTALACION, ANTENA M9610 CS G1 INCLUYE BOCINA EXT. Y FILTRO ESTABILIZADOR	EADS	M9610 CS G1	RA3048CAD01103002373	\$39,934.00
824	I150200570-0000599	RADIO MOVIL TPM700 CON KIT DE INSTALACION, ANTENA M9610 CS G1 INCLUYE BOCINA EXT. Y FILTRO ESTABILIZADOR	EADS	M9610 CS G1	RA3048CAC01093300462	\$39,934.00
825	I150200570-0000600	RADIO MOVIL TPM700 CON KIT DE INSTALACION, ANTENA M9610 CS G1 INCLUYE BOCINA EXT. Y FILTRO ESTABILIZADOR	EADS	M9610 CS G1	RA3048CAC01093300061	\$39,934.00
826	I150200570-0000601	RADIO MOVIL TPM700 CON KIT DE INSTALACION, ANTENA M9610 CS G1 INCLUYE BOCINA EXT. Y FILTRO ESTABILIZADOR	EADS	M9610 CS G1	RA3048CAC01093300429	\$39,934.00
827	I150200570-0000602	RADIO MOVIL TPM700 CON KIT DE INSTALACION, ANTENA M9610 CS G1 INCLUYE BOCINA EXT. Y FILTRO ESTABILIZADOR	EADS	M9610 CS G1	RA3048CAC01093100212	\$39,934.00
828	I150200570-0000603	RADIO MOVIL TPM700 CON KIT DE INSTALACION, ANTENA M9610 CS G1 INCLUYE BOCINA EXT. Y FILTRO ESTABILIZADOR	EADS	M9610 CS G1	RA3048CAC01093300452	\$39,934.00
829	I150200570-0000604	RADIO MOVIL TPM700 CON KIT DE INSTALACION, ANTENA M9610 CS G1 INCLUYE BOCINA EXT. Y FILTRO ESTABILIZADOR	EADS	M9610 CS G1	RA3048CAC01093300135	\$39,934.00
830	I150200572-0000605	CARGADOR DE ESCRITORIO DE 6 POSICIONES PARA TPH700	EADS	TPH700	HR7797BAA02084504095	\$10,319.00
831	I150200572-0000606	CARGADOR DE ESCRITORIO DE 6 POSICIONES PARA TPH700	EADS	TPH700	HR7797BAA02084504103	\$10,319.00
832	I150200572-0000607	CARGADOR DE ESCRITORIO DE 6 POSICIONES PARA TPH700	EADS	TPH700	HR7797BAA02084504096	\$10,319.00
833	I150200572-0000608	CARGADOR DE ESCRITORIO DE 6 POSICIONES PARA TPH700	EADS	TPH700	HR7797BAA02084504104	\$10,319.00
834	I150200572-0000609	CARGADOR DE ESCRITORIO DE 6 POSICIONES PARA TPH700	EADS	TPH700	HR7797BAA02084504105	\$10,319.00
835	I150200572-0000610	CARGADOR DE ESCRITORIO DE 6 POSICIONES PARA TPH700	EADS	TPH700	HR7797BAA02084504107	\$10,319.00
836	I150200572-0000611	CARGADOR DE ESCRITORIO DE 6 POSICIONES PARA TPH700	EADS	TPH700	HR7797BAA02084504101	\$10,319.00
837	I150200572-0000612	CARGADOR DE ESCRITORIO DE 6 POSICIONES PARA TPH700	EADS	TPH700	HR7797BAA02084504093	\$10,319.00
838	I150200572-0000613	CARGADOR DE ESCRITORIO DE 6 POSICIONES PARA TPH700	EADS	TPH700	HR7797BAA02084009001	\$10,319.00
839	I150200572-0000614	CARGADOR DE ESCRITORIO DE 6 POSICIONES PARA TPH700	EADS	TPH700	HR7797BAA02084504097	\$10,319.00
840	I150200572-0000615	CARGADOR DE ESCRITORIO DE 6 POSICIONES PARA TPH700	EADS	TPH700	HR7797BAA02084009039	\$10,319.00
841	I150200572-0000616	CARGADOR DE ESCRITORIO DE 6 POSICIONES PARA TPH700	EADS	TPH700	HR7797BAA02084009003	\$10,319.00



## Informe de Rendición de Cuentas de la Administración Pública Federal 2006 – 2012.

842	1150200572-0000617	CARGADOR DE ESCRITORIO DE 6 POSICIONES PARA TPH700	EADS	TPH700	HR7797BAA02084504091	\$10,319.00
843	1150200572-0000618	CARGADOR DE ESCRITORIO DE 6 POSICIONES PARA TPH700	EADS	TPH700	HR7797BAA02084504110	\$10,319.00
844	1150200572-0000619	CARGADOR DE ESCRITORIO DE 6 POSICIONES PARA TPH700	EADS	TPH700	HR7797BAA02084009038	\$10,319.00
845	1150200572-0000620	CARGADOR DE ESCRITORIO DE 6 POSICIONES PARA TPH700	EADS	TPH700	HR7797BAA02084009026	\$10,319.00
846	1150200572-0000621	CARGADOR DE ESCRITORIO DE 6 POSICIONES PARA TPH700	EADS	TPH700	HR7797BAA02084009008	\$10,319.00
847	1150200572-0000622	CARGADOR DE ESCRITORIO DE 6 POSICIONES PARA TPH700	EADS	TPH700	HR7797BAA02084009020	\$10,319.00
848	1150200572-0000623	CARGADOR DE ESCRITORIO DE 6 POSICIONES PARA TPH700	EADS	TPH700	HR7797BAA02084009018	\$10,319.00
849	1150200572-0000624	CARGADOR DE ESCRITORIO DE 6 POSICIONES PARA TPH700	EADS	TPH700	HR7797BAA02084009010	\$10,319.00
850	1480800014-0000625	AUTOMOVIL SEDAN TSURU, BALIZADO, CON EQUIPO ESPECIAL	NISSAN	2010	3N1EB31S9AK-303227	\$200,439.13
851	1450400314-0000626	SILLA DE RESPALDO MEDIO C/BRAZOS FIJOS OVALES EN TELA, MODELO LS09MTGE	PM	STEELE		\$1,261.00
852	1450400314-0000627	SILLA DE RESPALDO MEDIO C/BRAZOS FIJOS OVALES EN TELA, MODELO LS09MTGE	PM	STEELE		\$1,261.00
853	1450400314-0000628	SILLA DE RESPALDO MEDIO C/BRAZOS FIJOS OVALES EN TELA, MODELO LS09MTGE	PM	STEELE		\$1,261.00
854	1450400314-0000629	SILLA DE RESPALDO MEDIO C/BRAZOS FIJOS OVALES EN TELA, MODELO LS09MTGE	PM	STEELE		\$1,261.00
855	1450400314-0000630	SILLA DE RESPALDO MEDIO C/BRAZOS FIJOS OVALES EN TELA, MODELO LS09MTGE	PM	STEELE		\$1,261.00
856	1450400314-0000631	SILLA DE RESPALDO MEDIO C/BRAZOS FIJOS OVALES EN TELA, MODELO LS09MTGE	PM	STEELE		\$1,261.00
857	1450400314-0000632	SILLA DE RESPALDO MEDIO C/BRAZOS FIJOS OVALES EN TELA, MODELO LS09MTGE	PM	STEELE		\$1,261.00
858	1450400314-0000633	SILLA DE RESPALDO MEDIO C/BRAZOS FIJOS OVALES EN TELA, MODELO LS09MTGE	PM	STEELE		\$1,261.00
859	1450400314-0000634	SILLA DE RESPALDO MEDIO C/BRAZOS FIJOS OVALES EN TELA, MODELO LS09MTGE	PM	STEELE		\$1,261.00
860	1450400314-0000635	SILLA DE RESPALDO MEDIO C/BRAZOS FIJOS OVALES EN TELA, MODELO LS09MTGE	PM	STEELE		\$1,261.00
861	1450400314-0000636	SILLA DE RESPALDO MEDIO C/BRAZOS FIJOS OVALES EN TELA, MODELO LS09MTGE	PM	STEELE		\$1,261.00
862	1450400314-0000637	SILLA DE RESPALDO MEDIO C/BRAZOS FIJOS OVALES EN TELA, MODELO LS09MTGE	PM	STEELE		\$1,261.00
863	1450400314-0000638	SILLA DE RESPALDO MEDIO C/BRAZOS FIJOS OVALES EN TELA, MODELO LS09MTGE	PM	STEELE		\$1,261.00
864	1450400314-0000639	SILLA DE RESPALDO MEDIO C/BRAZOS FIJOS OVALES EN TELA, MODELO LS09MTGE	PM	STEELE		\$1,261.00
865	1450400314-0000640	SILLA DE RESPALDO MEDIO C/BRAZOS FIJOS OVALES EN TELA, MODELO LS09MTGE	PM	STEELE		\$1,261.00
866	1450400314-0000641	SILLA DE RESPALDO MEDIO C/BRAZOS FIJOS OVALES EN TELA, MODELO LS09MTGE	PM	STEELE		\$1,261.00
867	1450400314-0000642	SILLA DE RESPALDO MEDIO C/BRAZOS FIJOS OVALES EN TELA, MODELO LS09MTGE	PM	STEELE		\$1,261.00
868	1450400314-0000643	SILLA DE RESPALDO MEDIO C/BRAZOS FIJOS OVALES EN TELA, MODELO LS09MTGE	PM	STEELE		\$1,261.00
869	1450400314-0000644	SILLA DE RESPALDO MEDIO C/BRAZOS FIJOS OVALES EN TELA, MODELO LS09MTGE	PM	STEELE		\$1,261.00
870	1450400314-0000645	SILLA DE RESPALDO MEDIO C/BRAZOS FIJOS OVALES EN TELA, MODELO LS09MTGE	PM	STEELE		\$1,261.00
871	1450400314-0000646	SILLA DE RESPALDO MEDIO C/BRAZOS FIJOS OVALES EN TELA, MODELO LS09MTGE	PM	STEELE		\$1,261.00
872	1450400314-0000647	SILLA DE RESPALDO MEDIO C/BRAZOS FIJOS OVALES EN TELA, MODELO LS09MTGE	PM	STEELE		\$1,261.00
873	1450400314-0000648	SILLA DE RESPALDO MEDIO C/BRAZOS FIJOS OVALES EN TELA, MODELO LS09MTGE	PM	STEELE		\$1,261.00
874	1450400314-0000649	SILLA DE RESPALDO MEDIO C/BRAZOS FIJOS OVALES EN TELA, MODELO LS09MTGE	PM	STEELE		\$1,261.00
875	1450400314-0000650	SILLA DE RESPALDO MEDIO C/BRAZOS FIJOS OVALES EN TELA, MODELO LS09MTGE	PM	STEELE		\$1,261.00
876	1450400314-0000651	SILLA DE RESPALDO MEDIO C/BRAZOS FIJOS OVALES EN TELA, MODELO LS09MTGE	PM	STEELE		\$1,261.00
877	1450400314-0000652	SILLA DE RESPALDO MEDIO C/BRAZOS FIJOS OVALES EN TELA, MODELO LS09MTGE	PM	STEELE		\$1,261.00
878	1450400314-0000653	SILLA DE RESPALDO MEDIO C/BRAZOS FIJOS OVALES EN TELA, MODELO LS09MTGE	PM	STEELE		\$1,261.00
879	1450400314-0000654	SILLA DE RESPALDO MEDIO C/BRAZOS FIJOS OVALES EN TELA, MODELO LS09MTGE	PM	STEELE		\$1,261.00
880	1450400314-0000655	SILLA DE RESPALDO MEDIO C/BRAZOS FIJOS OVALES EN TELA, MODELO LS09MTGE	PM	STEELE		\$1,261.00
881	1450400314-0000656	SILLA DE RESPALDO MEDIO C/BRAZOS FIJOS OVALES EN TELA, MODELO LS09MTGE	PM	STEELE		\$1,261.00
882	1450400314-0000657	SILLA DE RESPALDO MEDIO C/BRAZOS FIJOS OVALES EN TELA, MODELO LS09MTGE	PM	STEELE		\$1,261.00
883	1450400314-	SILLA DE RESPALDO MEDIO C/BRAZOS FIJOS	PM			\$1,261.00







## Informe de Rendición de Cuentas de la Administración Pública Federal 2006 – 2012.

925	1450400314-0000700	SILLA DE RESPALDO MEDIO C/BRAZOS FIJOS OVALES EN TELA, MODELO LS09MTGE	PM STEELE			\$1,261.00
926	1450400314-0000701	SILLA DE RESPALDO MEDIO C/BRAZOS FIJOS OVALES EN TELA, MODELO LS09MTGE	PM STEELE			\$1,261.00
927	1450400314-0000702	SILLA DE RESPALDO MEDIO C/BRAZOS FIJOS OVALES EN TELA, MODELO LS09MTGE	PM STEELE			\$1,261.00
928	1450400314-0000703	SILLA DE RESPALDO MEDIO C/BRAZOS FIJOS OVALES EN TELA, MODELO LS09MTGE	PM STEELE			\$1,261.00
929	1450400314-0000704	SILLA DE RESPALDO MEDIO C/BRAZOS FIJOS OVALES EN TELA, MODELO LS09MTGE	PM STEELE			\$1,261.00
930	1450400314-0000705	SILLA DE RESPALDO MEDIO C/BRAZOS FIJOS OVALES EN TELA, MODELO LS09MTGE	PM STEELE			\$1,261.00
931	1450400314-0000706	SILLA DE RESPALDO MEDIO C/BRAZOS FIJOS OVALES EN TELA, MODELO LS09MTGE	PM STEELE			\$1,261.00
932	1450400314-0000707	SILLA DE RESPALDO MEDIO C/BRAZOS FIJOS OVALES EN TELA, MODELO LS09MTGE	PM STEELE			\$1,261.00
933	1450400314-0000708	SILLA DE RESPALDO MEDIO C/BRAZOS FIJOS OVALES EN TELA, MODELO LS09MTGE	PM STEELE			\$1,261.00
934	1450400314-0000709	SILLA DE RESPALDO MEDIO C/BRAZOS FIJOS OVALES EN TELA, MODELO LS09MTGE	PM STEELE			\$1,261.00
935	1450400314-0000710	SILLA DE RESPALDO MEDIO C/BRAZOS FIJOS OVALES EN TELA, MODELO LS09MTGE	PM STEELE			\$1,261.00
936	1450400314-0000711	SILLA DE RESPALDO MEDIO C/BRAZOS FIJOS OVALES EN TELA, MODELO LS09MTGE	PM STEELE			\$1,261.00
937	1450400314-0000712	SILLA DE RESPALDO MEDIO C/BRAZOS FIJOS OVALES EN TELA, MODELO LS09MTGE	PM STEELE			\$1,261.00
938	1450400314-0000713	SILLA DE RESPALDO MEDIO C/BRAZOS FIJOS OVALES EN TELA, MODELO LS09MTGE	PM STEELE			\$1,261.00
939	1450400314-0000714	SILLA DE RESPALDO MEDIO C/BRAZOS FIJOS OVALES EN TELA, MODELO LS09MTGE	PM STEELE			\$1,261.00
940	1450400314-0000715	SILLA DE RESPALDO MEDIO C/BRAZOS FIJOS OVALES EN TELA, MODELO LS09MTGE	PM STEELE			\$1,261.00
941	1450400314-0000716	SILLA DE RESPALDO MEDIO C/BRAZOS FIJOS OVALES EN TELA, MODELO LS09MTGE	PM STEELE			\$1,261.00
942	1450400314-0000717	SILLA DE RESPALDO MEDIO C/BRAZOS FIJOS OVALES EN TELA, MODELO LS09MTGE	PM STEELE			\$1,261.00
943	1450400314-0000718	SILLA DE RESPALDO MEDIO C/BRAZOS FIJOS OVALES EN TELA, MODELO LS09MTGE	PM STEELE			\$1,261.00
944	1450400314-0000719	SILLA DE RESPALDO MEDIO C/BRAZOS FIJOS OVALES EN TELA, MODELO LS09MTGE	PM STEELE			\$1,261.00
945	1450400314-0000720	SILLA DE RESPALDO MEDIO C/BRAZOS FIJOS OVALES EN TELA, MODELO LS09MTGE	PM STEELE			\$1,261.00
946	1450400314-0000721	SILLA DE RESPALDO MEDIO C/BRAZOS FIJOS OVALES EN TELA, MODELO LS09MTGE	PM STEELE			\$1,261.00
947	1450400314-0000722	SILLA DE RESPALDO MEDIO C/BRAZOS FIJOS OVALES EN TELA, MODELO LS09MTGE	PM STEELE			\$1,261.00
948	1150200570-0000723	RADIO BASE CON FUENTE DE ALIMENTACION Y ANTENA M9635 CS G2	EADS	M9635 CS G2	RA1635BBC03095000006	\$48,871.00
949	1150200570-0000724	RADIO BASE CON FUENTE DE ALIMENTACION Y ANTENA M9635 CS G2	EADS	M9635 CS G2	RA1635BBC030950000048	\$48,871.00
950	1150200570-0000725	RADIO BASE CON FUENTE DE ALIMENTACION Y ANTENA M9635 CS G2	EADS	M9635 CS G2	RA1635BBC030950000026	\$48,871.00
951	1150200570-0000726	RADIO BASE CON FUENTE DE ALIMENTACION Y ANTENA M9635 CS G2	EADS	M9635 CS G2	RA1635BBC030950000036	\$48,871.00
952	1150200570-0000727	RADIO BASE CON FUENTE DE ALIMENTACION Y ANTENA M9635 CS G2	EADS	M9635 CS G2	RA1635BBC030950000004	\$48,871.00
953	1150200570-0000728	RADIO BASE CON FUENTE DE ALIMENTACION Y ANTENA M9635 CS G2	EADS	M9635 CS G2	RA1635BBC030950000064	\$48,871.00
954	1150200570-0000729	RADIO BASE CON FUENTE DE ALIMENTACION Y ANTENA M9635 CS G2	EADS	M9635 CS G2	RA1635BBC030950000056	\$48,871.00
955	1150200570-0000730	RADIO BASE CON FUENTE DE ALIMENTACION Y ANTENA M9635 CS G2	EADS	M9635 CS G2	RA1635BBC030950000008	\$48,871.00
956	1150200570-0000731	RADIO BASE CON FUENTE DE ALIMENTACION Y ANTENA M9635 CS G2	EADS	M9635 CS G2	RA1635BBC03094300985	\$48,871.00
957	1150200570-0000732	RADIO BASE CON FUENTE DE ALIMENTACION Y ANTENA M9635 CS G2	EADS	M9635 CS G2	RA1635BBC03094300983	\$48,871.00
958	1150200570-0000733	RADIO BASE CON FUENTE DE ALIMENTACION Y ANTENA M9635 CS G2	EADS	M9635 CS G2	RA1635BBC03094201311	\$48,871.00
959	1150200570-0000734	RADIO BASE CON FUENTE DE ALIMENTACION Y ANTENA M9635 CS G2	EADS	M9635 CS G2	RA1635BBC03094201318	\$48,871.00
960	1150200570-0000735	RADIO BASE CON FUENTE DE ALIMENTACION Y ANTENA M9635 CS G2	EADS	M9635 CS G2	RA1635BBC03094300980	\$48,871.00
961	1150200570-0000736	RADIO BASE CON FUENTE DE ALIMENTACION Y ANTENA M9635 CS G2	EADS	M9635 CS G2	RA1635BBC03094300522	\$48,871.00
962	1150200570-0000737	RADIO BASE CON FUENTE DE ALIMENTACION Y ANTENA M9635 CS G2	EADS	M9635 CS G2	RA1635BBC03094301466	\$48,871.00
963	1150200570-0000738	RADIO BASE CON FUENTE DE ALIMENTACION Y ANTENA M9635 CS G2	EADS	M9635 CS G2	RA1635BBC03094201313	\$48,871.00
964	1150200570-0000739	RADIO BASE CON FUENTE DE ALIMENTACION Y ANTENA M9635 CS G2	EADS	M9635 CS G2	RA1635BBC03094301460	\$48,871.00
965	1150200570-0000740	RADIO BASE CON FUENTE DE ALIMENTACION Y ANTENA M9635 CS G2	EADS	M9635 CS G2	RA1635BBC03094201314	\$48,871.00
966	1150200570-	RADIO BASE CON FUENTE DE ALIMENTACION Y	EADS	M9635 CS	RA1635BBC03094301461	\$48,871.00



## Informe de Rendición de Cuentas de la Administración Pública Federal 2006 – 2012.

	0000741	ANTENA M9635 CS G2		G2		
967	1150200570-0000742	RADIO BASE CON FUENTE DE ALIMENTACION Y ANTENA M9635 CS G2	EADS	M9635 CS G2	RA1635BBC03094300516	\$48,871.00
968	1150200570-0000743	RADIO BASE CON FUENTE DE ALIMENTACION Y ANTENA M9635 CS G2	EADS	M9635 CS G2	RA1635BBC03094300990	\$48,871.00
969	1150200570-0000744	RADIO BASE CON FUENTE DE ALIMENTACION Y ANTENA M9635 CS G2	EADS	M9635 CS G2	RA1635BBC03094300517	\$48,871.00
970	1150200570-0000745	RADIO BASE CON FUENTE DE ALIMENTACION Y ANTENA M9635 CS G2	EADS	M9635 CS G2	RA1635BBC03094300989	\$48,871.00
971	1150200570-0000746	RADIO BASE CON FUENTE DE ALIMENTACION Y ANTENA M9635 CS G2	EADS	M9635 CS G2	RA1635BBC03094301458	\$48,871.00
972	1150200570-0000747	RADIO BASE CON FUENTE DE ALIMENTACION Y ANTENA M9635 CS G2	EADS	M9635 CS G2	RA1635BBC03094301459	\$48,871.00
973	1150200570-0000748	RADIO BASE CON FUENTE DE ALIMENTACION Y ANTENA M9635 CS G2	EADS	M9635 CS G2	RA1635BBC03094300518	\$48,871.00
974	1150200570-0000749	RADIO BASE CON FUENTE DE ALIMENTACION Y ANTENA M9635 CS G2	EADS	M9635 CS G2	RA1635BBC03094300521	\$48,871.00
975	1150200570-0000750	RADIO BASE CON FUENTE DE ALIMENTACION Y ANTENA M9635 CS G2	EADS	M9635 CS G2	RA1635BBC03094300984	\$48,871.00
976	1150200570-0000751	RADIO BASE CON FUENTE DE ALIMENTACION Y ANTENA M9635 CS G2	EADS	M9635 CS G2	RA1635BBC03094300997	\$48,871.00
977	1150200570-0000752	RADIO BASE CON FUENTE DE ALIMENTACION Y ANTENA M9635 CS G2	EADS	M9635 CS G2	RA1635BBC03094201310	\$48,871.00
978	1480800014-0000753	AUTOMOVIL DODGE AVENGER SE ATX	CRYSLER	2010	1B3AC4FB7AN136594	\$184,260.87
979	1480800014-0000754	AUTOMOVIL DODGE AVENGER SE ATX	CRYSLER	2010	1B3AC4FB5AN136593	\$184,260.87
980	1480800014-0000755	AUTOMOVIL DODGE AVENGER SE ATX	CRYSLER	2010	1B3AC4FB0AN144309	\$184,260.87
981	1480800014-0000756	AUTOMOVIL DODGE AVENGER SE ATX	CRYSLER	2010	1B3AC4FB7AN144310	\$184,260.87
982	1480800014-0000757	AUTOMOVIL DODGE AVENGER SE ATX, CON EQUIPO POLICIAL INTEGRADO	CRYSLER	2010	1B3AC4FBXAN136802	\$297,375.11
983	1480800014-0000758	AUTOMOVIL DODGE AVENGER SE ATX, CON EQUIPO POLICIAL INTEGRADO	CRYSLER	2010	1B3AC4FB3AN130596	\$297,375.11
984	1480800014-0000759	AUTOMOVIL DODGE AVENGER SE ATX, BALIZADO, CON EQUIPO POLICIAL INTEGRADO	CRYSLER	2010	1B3AC4FB5AN136576	\$297,375.11
985	1480800014-0000760	AUTOMOVIL DODGE AVENGER SE ATX, CON EQUIPO POLICIAL INTEGRADO	CRYSLER	2010	1B3AC4FBXAN133236	\$297,375.11
986	1480800014-0000761	AUTOMOVIL DODGE AVENGER SE ATX, CON EQUIPO POLICIAL INTEGRADO	CRYSLER	2010	1B3AC4FB5AN136819	\$297,375.11
987	1480800014-0000762	AUTOMOVIL DODGE AVENGER SE ATX, BALIZADO, CON EQUIPO POLICIAL INTEGRADO	CRYSLER	2010	1B3AC4FB4AN136813	\$297,375.11
988	1480800014-0000763	AUTOMOVIL DODGE AVENGER SE ATX, CON EQUIPO POLICIAL INTEGRADO	CRYSLER	2010	1B3AC4FB1AN128801	\$297,375.11
989	1480800014-0000764	AUTOMOVIL DODGE AVENGER SE ATX, BALIZADO, CON EQUIPO POLICIAL INTEGRADO	CRYSLER	2010	1B3AC4FB8AN136815	\$297,375.11
990	1480800014-0000765	AUTOMOVIL DODGE AVENGER SE ATX, CON EQUIPO POLICIAL INTEGRADO	CRYSLER	2010	1B3AC4FB7AN136806	\$297,375.11
991	1480800014-0000766	AUTOMOVIL DODGE AVENGER SE ATX, BALIZADO, CON EQUIPO POLICIAL INTEGRADO	CRYSLER	2010	1B3AC4FB0AN136808	\$297,375.11
992	1480800014-0000767	AUTOMOVIL DODGE AVENGER SE ATX, CON EQUIPO POLICIAL INTEGRADO	CRYSLER	2010	1B3AC4FB6AN136814	\$297,375.11
993	1480800014-0000768	AUTOMOVIL DODGE AVENGER SE ATX, CON EQUIPO POLICIAL INTEGRADO	CRYSLER	2010	1B3AC4FB1AN136798	\$297,375.11
994	1480800014-0000769	AUTOMOVIL DODGE AVENGER SE ATX, BALIZADO, CON EQUIPO POLICIAL INTEGRADO	CRYSLER	2010	1B3AC4FB5AN136805	\$297,375.11
995	1480800014-0000770	AUTOMOVIL DODGE AVENGER SE ATX, BALIZADO, CON EQUIPO POLICIAL INTEGRADO	CRYSLER	2010	1B3AC4FB2AN136812	\$297,375.11
996	1480800014-0000771	AUTOMOVIL DODGE AVENGER SE ATX, CON EQUIPO POLICIAL INTEGRADO	CRYSLER	2010	1B3AC4FB9AN136810	\$297,375.11
997	1480800014-0000772	AUTOMOVIL DODGE AVENGER SE ATX, CON EQUIPO POLICIAL INTEGRADO	CRYSLER	2010	1B3AC4FB9AN136807	\$297,375.11
998	1480800014-0000773	AUTOMOVIL DODGE AVENGER SE ATX, BALIZADO, CON EQUIPO POLICIAL INTEGRADO	CRYSLER	2010	1B3AC4FB0AN120852	\$297,375.11
999	1480800014-0000774	AUTOMOVIL DODGE AVENGER SE ATX, BALIZADO, CON EQUIPO POLICIAL INTEGRADO	CRYSLER	2010	1B3AC4FB6AN136571	\$297,375.11
1000	1480800014-0000775	AUTOMOVIL DODGE AVENGER SE ATX, BALIZADO, CON EQUIPO POLICIAL INTEGRADO	CRYSLER	2010	1B3AC4FB3AN136575	\$297,375.11
1001	1480800014-0000776	AUTOMOVIL DODGE AVENGER SE ATX, CON EQUIPO POLICIAL INTEGRADO	CRYSLER	2010	1B3AC4FB6AN136800	\$297,375.11
1002	1480800014-0000777	AUTOMOVIL DODGE AVENGER SE ATX, BALIZADO, CON EQUIPO POLICIAL INTEGRADO	CRYSLER	2010	1B3AC4FB0AN136811	\$297,375.11
1003	1150200570-0000778	RADIO MOVIL TPM700 CON KIT DE INSTALACION, ANTENA M9610 CS G1 INCLUYE BOCINA EXT. Y FILTRO ESTABILIZADOR	EADS	M9610 CS G1	RA3048CAC01093100176	\$39,934.00
1004	1150200570-0000779	RADIO BASE CON FUENTE DE ALIMENTACION Y ANTENA M9635 CS G2	EADS	M9635 CS G2	RA1635BBC03094100836	\$48,871.00
1005	1450400008-0000780	ANAQUEL DE 6 ENTREPAÑOS DE .80 X .45 CMS. ALTURA DE 2.13 CMS	PM STEELE	84-6-E		\$948.00
1006	1450400008-0000781	ANAQUEL DE 6 ENTREPAÑOS DE .80 X .45 CMS. ALTURA DE 2.13 CMS	PM STEELE	84-6-E		\$948.00
1007	1450400008-	ANAQUEL DE 6 ENTREPAÑOS DE .80 X .45 CMS.	PM	84-6-E		\$948.00













## Informe de Rendición de Cuentas de la Administración Pública Federal 2006 – 2012.

	0000948	ALTURA DE 2.13 CMS	STEELE			
1174	1450400008-0000949	ANAQUEL DE 6 ENTREPANOS DE .80 X .45 CMS. ALTURA DE 2.13 CMS	PM STEELE	84-6-E		\$948.00
1175	1480800014-0000950	AUTOMOVIL DODGE AVENGER SE ATX	CRYSLER	2010	1B3AC4FB9AN136564	\$184,260.87
1176	1480800132-0000951	MOTOCICLETA HONDA CG 125 C.C.	HONDA	2010	9C2JC3063AR001281	\$21,953.04
1177	1480800132-0000952	MOTOCICLETA HONDA CG 125 C.C.	HONDA	2010	9C2JC3060AR001156	\$21,953.04
1178	1480800132-0000953	MOTOCICLETA HONDA CG 125 C.C.	HONDA	2010	9C2JC3066AR000867	\$21,953.04
1179	1480800132-0000954	MOTOCICLETA HONDA CG 125 C.C.	HONDA	2010	9C2JC3066AR001159	\$21,953.04
1180	1480800132-0000955	MOTOCICLETA HONDA CG 125 C.C.	HONDA	2010	9C2JC3063AR001166	\$21,953.04
1181	1450400228-0000956	MESA DE APOYO DE 120 X 60 X 75 CMS.	PM STEELE	ESPECIAL		\$2,357.00
1182	1450400228-0000957	MESA DE APOYO DE 120 X 60 X 75 CMS.	PM STEELE	ESPECIAL		\$2,357.00
1183	1450400228-0000958	MESA DE APOYO DE 120 X 60 X 75 CMS.	PM STEELE	ESPECIAL		\$2,357.00
1184	1450400228-0000959	MESA DE APOYO DE 120 X 60 X 75 CMS.	PM STEELE	ESPECIAL		\$2,357.00
1185	1450400228-0000960	MESA DE APOYO DE 120 X 60 X 75 CMS.	PM STEELE	ESPECIAL		\$2,357.00
1186	1450400228-0000961	MESA DE APOYO DE 120 X 60 X 75 CMS.	PM STEELE	ESPECIAL		\$2,357.00
1187	1450400228-0000962	MESA DE APOYO DE 120 X 60 X 75 CMS.	PM STEELE	ESPECIAL		\$2,357.00
1188	1450400228-0000963	MESA DE APOYO DE 120 X 60 X 75 CMS.	PM STEELE	ESPECIAL		\$2,357.00
1189	1450400228-0000964	MESA DE APOYO DE 120 X 60 X 75 CMS.	PM STEELE	ESPECIAL		\$2,357.00
1190	1450400228-0000965	MESA DE APOYO DE 120 X 60 X 75 CMS.	PM STEELE	ESPECIAL		\$2,357.00
1191	1450400228-0000966	MESA DE APOYO DE 120 X 60 X 75 CMS.	PM STEELE	ESPECIAL		\$2,357.00
1192	1450400228-0000967	MESA DE APOYO DE 120 X 60 X 75 CMS.	PM STEELE	ESPECIAL		\$2,357.00
1193	1450400228-0000968	MESA DE APOYO DE 120 X 60 X 75 CMS.	PM STEELE	ESPECIAL		\$2,357.00
1194	1450400228-0000969	MESA DE APOYO DE 120 X 60 X 75 CMS.	PM STEELE	ESPECIAL		\$2,357.00
1195	1450400228-0000970	MESA DE APOYO DE 120 X 60 X 75 CMS.	PM STEELE	ESPECIAL		\$2,357.00
1196	1450400228-0000971	MESA DE APOYO DE 120 X 60 X 75 CMS.	PM STEELE	ESPECIAL		\$2,357.00
1197	1450400228-0000972	MESA DE APOYO DE 120 X 60 X 75 CMS.	PM STEELE	ESPECIAL		\$2,357.00
1198	1450400228-0000973	MESA DE APOYO DE 120 X 60 X 75 CMS.	PM STEELE	ESPECIAL		\$2,357.00
1199	1450400228-0000974	MESA DE APOYO DE 120 X 60 X 75 CMS.	PM STEELE	ESPECIAL		\$2,357.00
1200	1450400228-0000975	MESA DE APOYO DE 120 X 60 X 75 CMS.	PM STEELE	ESPECIAL		\$2,357.00
1201	1450400228-0000976	MESA DE APOYO DE 120 X 60 X 75 CMS.	PM STEELE	ESPECIAL		\$2,357.00
1202	1450400228-0000977	MESA DE APOYO DE 120 X 60 X 75 CMS.	PM STEELE	ESPECIAL		\$2,357.00
1203	1450400228-0000978	MESA DE APOYO DE 120 X 60 X 75 CMS.	PM STEELE	ESPECIAL		\$2,357.00
1204	1450400228-0000979	MESA DE APOYO DE 120 X 60 X 75 CMS.	PM STEELE	ESPECIAL		\$2,357.00
1205	1450400242-0000980	MESA PARA SALA DE JUNTAS DE 1.20 MTS. DE DIAMETRO BASE METALICA	PM STEELE	ESPECIAL		\$5,087.00
1206	1450400242-0000981	MESA PARA SALA DE JUNTAS DE 1.20 MTS. DE DIAMETRO BASE METALICA	PM STEELE	ESPECIAL		\$5,087.00
1207	1450400242-0000982	MESA PARA SALA DE JUNTAS DE 1.20 MTS. DE DIAMETRO BASE METALICA	PM STEELE	ESPECIAL		\$5,087.00
1208	1450400242-0000983	MESA PARA SALA DE JUNTAS DE 1.20 MTS. DE DIAMETRO BASE METALICA	PM STEELE	ESPECIAL		\$5,087.00
1209	1450400242-0000984	MESA PARA SALA DE JUNTAS DE 1.20 MTS. DE DIAMETRO BASE METALICA	PM STEELE	ESPECIAL		\$5,087.00
1210	1450400242-0000985	MESA PARA SALA DE JUNTAS DE 1.20 MTS. DE DIAMETRO BASE METALICA	PM STEELE	ESPECIAL		\$5,087.00
1211	1450400242-0000986	MESA PARA SALA DE JUNTAS DE 1.20 MTS. DE DIAMETRO BASE METALICA	PM STEELE	ESPECIAL		\$5,087.00
1212	1450400248-0000987	MESA OVAL PARA 8 PERSONAS DE 240 X 120 X 75 CMS.	PM STEELE	ESPECIAL		\$10,037.00
1213	1450400092-0000988	CREDENZA PUERTAS DE VIDRIO DE 200 X 60 CMS.	PM STEELE	ESPECIAL		\$14,078.00
1214	1450400092-0000989	CREDENZA PUERTAS DE VIDRIO DE 200 X 60 CMS.	PM STEELE	ESPECIAL		\$14,078.00



## Informe de Rendición de Cuentas de la Administración Pública Federal 2006 – 2012.

1215	I450400092-0000990	CREDENZA PUERTAS DE VIDRIO DE 200 X 60 CMS.	PM STEELE	ESPECIAL		\$14,078.00
1216	I450400092-0000991	CREDENZA PUERTAS DE VIDRIO DE 200 X 60 CMS.	PM STEELE	ESPECIAL		\$14,078.00
1217	I450400092-0000992	CREDENZA PUERTAS DE VIDRIO DE 200 X 60 CMS.	PM STEELE	ESPECIAL		\$14,078.00
1218	I450400092-0000993	CREDENZA PUERTAS DE VIDRIO DE 200 X 60 CMS.	PM STEELE	ESPECIAL		\$14,078.00
1219	I450400320-0000994	SILLON DE 2 PLAZAS EN TELA C/BRAZOS	PM STEELE	242PMVFO		\$4,275.00
1220	I450400320-0000995	SILLON DE 2 PLAZAS EN TELA C/BRAZOS	PM STEELE	242PMVFO		\$4,275.00
1221	I450400320-0000996	SILLON DE 2 PLAZAS EN TELA C/BRAZOS	PM STEELE	242PMVFO		\$4,275.00
1222	I450400320-0000997	SILLON DE 2 PLAZAS EN TELA C/BRAZOS	PM STEELE	242PMVFO		\$4,275.00
1223	I450400254-0000998	MESA ESQUINERA DE 60 X 60 X 45 CMS. CUBIERTA DE MADERA	PM STEELE	ESPECIAL		\$1,495.00
1224	I450400254-0000999	MESA ESQUINERA DE 60 X 60 X 45 CMS. CUBIERTA DE MADERA	PM STEELE	ESPECIAL		\$1,495.00
1225	I450400254-0001000	MESA ESQUINERA DE 60 X 60 X 45 CMS. CUBIERTA DE MADERA	PM STEELE	ESPECIAL		\$1,495.00
1226	I450400254-0001001	MESA ESQUINERA DE 60 X 60 X 45 CMS. CUBIERTA DE MADERA	PM STEELE	ESPECIAL		\$1,495.00
1227	I450400254-0001002	MESA ESQUINERA DE 60 X 60 X 45 CMS. CUBIERTA DE MADERA	PM STEELE	ESPECIAL		\$1,495.00
1228	I450400254-0001003	MESA ESQUINERA DE 60 X 60 X 45 CMS. CUBIERTA DE MADERA	PM STEELE	ESPECIAL		\$1,495.00
1229	I450400314-0001004	SILLA DE VISITAS C/RODAJAS C/BRAZOS EN TELA, MODELO HS12ATGLYE	PM STEELE	HS12ATGLYE		\$2,731.00
1230	I450400314-0001005	SILLA DE VISITAS C/RODAJAS C/BRAZOS EN TELA, MODELO HS12ATGLYE	PM STEELE	HS12ATGLYE		\$2,731.00
1231	I450400314-0001006	SILLA DE VISITAS C/RODAJAS C/BRAZOS EN TELA, MODELO HS12ATGLYE	PM STEELE	HS12ATGLYE		\$2,731.00
1232	I450400314-0001007	SILLA DE VISITAS C/RODAJAS C/BRAZOS EN TELA, MODELO HS12ATGLYE	PM STEELE	HS12ATGLYE		\$2,731.00
1233	I450400314-0001008	SILLA DE VISITAS C/RODAJAS C/BRAZOS EN TELA, MODELO HS12ATGLYE	PM STEELE	HS12ATGLYE		\$2,731.00
1234	I450400314-0001009	SILLA DE VISITAS C/RODAJAS C/BRAZOS EN TELA, MODELO HS12ATGLYE	PM STEELE	HS12ATGLYE		\$2,731.00
1235	I450400314-0001010	SILLA DE VISITAS C/RODAJAS C/BRAZOS EN TELA, MODELO HS12ATGLYE	PM STEELE	HS12ATGLYE		\$2,731.00
1236	I450400314-0001011	SILLA DE VISITAS C/RODAJAS C/BRAZOS EN TELA, MODELO HS12ATGLYE	PM STEELE	HS12ATGLYE		\$2,731.00
1237	I450400314-0001012	SILLA DE VISITAS C/RODAJAS C/BRAZOS EN TELA, MODELO HS12ATGLYE	PM STEELE	HS12ATGLYE		\$2,731.00
1238	I450400314-0001013	SILLA DE VISITAS C/RODAJAS C/BRAZOS EN TELA, MODELO HS12ATGLYE	PM STEELE	HS12ATGLYE		\$2,731.00
1239	I450400314-0001014	SILLA DE VISITAS C/RODAJAS C/BRAZOS EN TELA, MODELO HS12ATGLYE	PM STEELE	HS12ATGLYE		\$2,731.00
1240	I450400314-0001015	SILLA DE VISITAS C/RODAJAS C/BRAZOS EN TELA, MODELO HS12ATGLYE	PM STEELE	HS12ATGLYE		\$2,731.00
1241	I450400314-0001016	SILLA DE VISITAS C/RODAJAS C/BRAZOS EN TELA, MODELO HS12ATGLYE	PM STEELE	HS12ATGLYE		\$2,731.00
1242	I450400314-0001017	SILLA DE VISITAS C/RODAJAS C/BRAZOS EN TELA, MODELO HS12ATGLYE	PM STEELE	HS12ATGLYE		\$2,731.00
1243	I450400314-0001018	SILLA DE VISITAS C/RODAJAS C/BRAZOS EN TELA, MODELO HS12ATGLYE	PM STEELE	HS12ATGLYE		\$2,731.00
1244	I450400314-0001019	SILLA DE VISITAS C/RODAJAS C/BRAZOS EN TELA, MODELO HS12ATGLYE	PM STEELE	HS12ATGLYE		\$2,731.00
1245	I450400314-0001020	SILLA DE VISITAS C/RODAJAS C/BRAZOS EN TELA, MODELO HS12ATGLYE	PM STEELE	HS12ATGLYE		\$2,731.00
1246	I450400314-0001021	SILLA DE VISITAS C/RODAJAS C/BRAZOS EN TELA, MODELO HS12ATGLYE	PM STEELE	HS12ATGLYE		\$2,731.00
1247	I450400314-0001022	SILLA DE VISITAS C/RODAJAS C/BRAZOS EN TELA, MODELO HS12ATGLYE	PM STEELE	HS12ATGLYE		\$2,731.00
1248	I450400314-0001023	SILLA DE VISITAS C/RODAJAS C/BRAZOS EN TELA, MODELO HS12ATGLYE	PM STEELE	HS12ATGLYE		\$2,731.00
1249	I450400314-0001024	SILLA DE VISITAS C/RODAJAS C/BRAZOS EN TELA, MODELO HS12ATGLYE	PM STEELE	HS12ATGLYE		\$2,731.00
1250	I450400314-0001025	SILLA DE VISITAS C/RODAJAS C/BRAZOS EN TELA, MODELO HS12ATGLYE	PM STEELE	HS12ATGLYE		\$2,731.00
1251	I450400314-0001026	SILLA DE VISITAS C/RODAJAS C/BRAZOS EN TELA, MODELO HS12ATGLYE	PM STEELE	HS12ATGLYE		\$2,731.00
1252	I450400314-0001027	SILLA DE VISITAS C/RODAJAS C/BRAZOS EN TELA, MODELO HS12ATGLYE	PM STEELE	HS12ATGLYE		\$2,731.00
1253	I450400314-0001028	SILLA DE VISITAS C/RODAJAS C/BRAZOS EN TELA, MODELO HS12ATGLYE	PM STEELE	HS12ATGLYE		\$2,731.00
1254	I450400314-0001029	SILLA DE VISITAS C/RODAJAS C/BRAZOS EN TELA, MODELO HS12ATGLYE	PM STEELE	HS12ATGLYE		\$2,731.00
1255	I450400314-0001030	SILLA DE VISITAS C/RODAJAS C/BRAZOS EN TELA, MODELO HS12ATGLYE	PM STEELE	HS12ATGLYE		\$2,731.00
1256	I450400314-	SILLA DE VISITAS C/RODAJAS C/BRAZOS EN	PM	HS12ATGL		\$2,731.00





## Informe de Rendición de Cuentas de la Administración Pública Federal 2006 – 2012.

	0001031	TELA, MODELO HS12ATGLYE	STEELE	YE		
1257	1450400314-0001032	SILLA DE VISITAS C/RODAJAS C/BRAZOS EN TELA, MODELO HS12ATGLYE	PM STEELE	HS12ATGL YE		\$2,731.00
1258	1450400314-0001033	SILLA DE VISITAS C/RODAJAS C/BRAZOS EN TELA, MODELO HS12ATGLYE	PM STEELE	HS12ATGL YE		\$2,731.00
1259	1450400314-0001034	SILLA DE VISITAS C/RODAJAS C/BRAZOS EN TELA, MODELO HS12ATGLYE	PM STEELE	HS12ATGL YE		\$2,731.00
1260	1450400314-0001035	SILLA DE VISITAS C/RODAJAS C/BRAZOS EN TELA, MODELO HS12ATGLYE	PM STEELE	HS12ATGL YE		\$2,731.00
1261	1450400242-0001036	MESA DE CONSEJO EN 2 SEC. PARA 16 PERSONAS DE 480 X 150 X 75 CMS.	PM STEELE	ESPECIAL		\$30,582.00
1262	1450400320-0001037	SILLON DE 3 PLAZAS EN TACTOPIEL NEGRO C/BRAZOS, PATAS METALICAS, MOD. 243PMVFO	PM STEELE	243PMVFO		\$6,246.00
1263	1450400314-0001038	SILLA EJECUTIVA C/RESPALDO EN MALLA RESPALDO MEDIO C/RODAJAS EN TELA, MOD. RE12ATGN	PM STEELE	RE12ATGN		\$2,581.00
1264	1450400314-0001039	SILLA EJECUTIVA C/RESPALDO EN MALLA RESPALDO MEDIO C/RODAJAS EN TELA, MOD. RE12ATGN	PM STEELE	RE12ATGN		\$2,581.00
1265	1450400314-0001040	SILLA EJECUTIVA C/RESPALDO EN MALLA RESPALDO MEDIO C/RODAJAS EN TELA, MOD. RE12ATGN	PM STEELE	RE12ATGN		\$2,581.00
1266	1450400314-0001041	SILLA EJECUTIVA C/RESPALDO EN MALLA RESPALDO MEDIO C/RODAJAS EN TELA, MOD. RE12ATGN	PM STEELE	RE12ATGN		\$2,581.00
1267	1450400314-0001042	SILLA EJECUTIVA C/RESPALDO EN MALLA RESPALDO MEDIO C/RODAJAS EN TELA, MOD. RE12ATGN	PM STEELE	RE12ATGN		\$2,581.00
1268	1450400314-0001043	SILLA EJECUTIVA C/RESPALDO EN MALLA RESPALDO MEDIO C/RODAJAS EN TELA, MOD. RE12ATGN	PM STEELE	RE12ATGN		\$2,581.00
1269	1450400314-0001044	SILLA EJECUTIVA C/RESPALDO EN MALLA RESPALDO MEDIO C/RODAJAS EN TELA, MOD. RE12ATGN	PM STEELE	RE12ATGN		\$2,581.00
1270	1450400314-0001045	SILLA EJECUTIVA C/RESPALDO EN MALLA RESPALDO MEDIO C/RODAJAS EN TELA, MOD. RE12ATGN	PM STEELE	RE12ATGN		\$2,581.00
1271	1450400314-0001046	SILLA EJECUTIVA C/RESPALDO EN MALLA RESPALDO MEDIO C/RODAJAS EN TELA, MOD. RE12ATGN	PM STEELE	RE12ATGN		\$2,581.00
1272	1450400314-0001047	SILLA EJECUTIVA C/RESPALDO EN MALLA RESPALDO MEDIO C/RODAJAS EN TELA, MOD. RE12ATGN	PM STEELE	RE12ATGN		\$2,581.00
1273	1450400314-0001048	SILLA EJECUTIVA C/RESPALDO EN MALLA RESPALDO MEDIO C/RODAJAS EN TELA, MOD. RE12ATGN	PM STEELE	RE12ATGN		\$2,581.00
1274	1450400314-0001049	SILLA EJECUTIVA C/RESPALDO EN MALLA RESPALDO MEDIO C/RODAJAS EN TELA, MOD. RE12ATGN	PM STEELE	RE12ATGN		\$2,581.00
1275	1450400314-0001050	SILLA EJECUTIVA C/RESPALDO EN MALLA RESPALDO MEDIO C/RODAJAS EN TELA, MOD. RE12ATGN	PM STEELE	RE12ATGN		\$2,581.00
1276	1450400314-0001051	SILLA EJECUTIVA C/RESPALDO EN MALLA RESPALDO MEDIO C/RODAJAS EN TELA, MOD. RE12ATGN	PM STEELE	RE12ATGN		\$2,581.00
1277	1450400314-0001052	SILLA EJECUTIVA C/RESPALDO EN MALLA RESPALDO MEDIO C/RODAJAS EN TELA, MOD. RE12ATGN	PM STEELE	RE12ATGN		\$2,581.00
1278	1450400314-0001053	SILLA EJECUTIVA C/RESPALDO EN MALLA RESPALDO MEDIO C/RODAJAS EN TELA, MOD. RE12ATGN	PM STEELE	RE12ATGN		\$2,581.00
1279	1450400314-0001054	SILLA EJECUTIVA C/RESPALDO EN MALLA RESPALDO MEDIO C/RODAJAS EN TELA, MOD. RE12ATGN	PM STEELE	RE12ATGN		\$2,581.00
1280	1450400314-0001055	SILLA EJECUTIVA C/RESPALDO EN MALLA RESPALDO MEDIO C/RODAJAS EN TELA, MOD. RE12ATGN	PM STEELE	RE12ATGN		\$2,581.00
1281	1450400314-0001056	SILLA EJECUTIVA C/RESPALDO EN MALLA RESPALDO MEDIO C/RODAJAS EN TELA, MOD. RE12ATGN	PM STEELE	RE12ATGN		\$2,581.00
1282	1450400314-0001057	SILLA EJECUTIVA C/RESPALDO EN MALLA RESPALDO MEDIO C/RODAJAS EN TELA, MOD. RE12ATGN	PM STEELE	RE12ATGN		\$2,581.00
1283	1450400314-0001058	SILLA EJECUTIVA C/RESPALDO EN MALLA RESPALDO MEDIO C/RODAJAS EN TELA, MOD. RE12ATGN	PM STEELE	RE12ATGN		\$2,581.00
1284	1450400314-0001059	SILLA EJECUTIVA C/RESPALDO EN MALLA RESPALDO MEDIO C/RODAJAS EN TELA, MOD. RE12ATGN	PM STEELE	RE12ATGN		\$2,581.00
1285	1450400314-0001060	SILLA EJECUTIVA C/RESPALDO EN MALLA RESPALDO MEDIO C/RODAJAS EN TELA, MOD. RE12ATGN	PM STEELE	RE12ATGN		\$2,581.00
1286	1450400314-0001061	SILLA EJECUTIVA C/RESPALDO EN MALLA RESPALDO MEDIO C/RODAJAS EN TELA, MOD.	PM STEELE	RE12ATGN		\$2,581.00







## Informe de Rendición de Cuentas de la Administración Pública Federal 2006 – 2012.

		RE12ATGN				
1315	I450400314-0001090	SILLA EJECUTIVA C/RESPALDO EN MALLA RESPALDO MEDIO C/RODAJAS EN TELA, MOD. RE12ATGN	PM STEELE	RE12ATGN		\$2,581.00
1316	I450400314-0001091	SILLA EJECUTIVA C/RESPALDO EN MALLA RESPALDO MEDIO C/RODAJAS EN TELA, MOD. RE12ATGN	PM STEELE	RE12ATGN		\$2,581.00
1317	I450400314-0001092	SILLA EJECUTIVA C/RESPALDO EN MALLA RESPALDO MEDIO C/RODAJAS EN TELA, MOD. RE12ATGN	PM STEELE	RE12ATGN		\$2,581.00
1318	I450400314-0001093	SILLA EJECUTIVA C/RESPALDO EN MALLA RESPALDO MEDIO C/RODAJAS EN TELA, MOD. RE12ATGN	PM STEELE	RE12ATGN		\$2,581.00
1319	I450400314-0001094	SILLA EJECUTIVA C/RESPALDO EN MALLA RESPALDO MEDIO C/RODAJAS EN TELA, MOD. RE12ATGN	PM STEELE	RE12ATGN		\$2,581.00
1320	I450400314-0001095	SILLA EJECUTIVA C/RESPALDO EN MALLA RESPALDO MEDIO C/RODAJAS EN TELA, MOD. RE12ATGN	PM STEELE	RE12ATGN		\$2,581.00
1321	I450400314-0001096	SILLA EJECUTIVA C/RESPALDO EN MALLA RESPALDO MEDIO C/RODAJAS EN TELA, MOD. RE12ATGN	PM STEELE	RE12ATGN		\$2,581.00
1322	I450400016-0001097	ARCHIVERO LATERAL DE 4 GAVETAS METALICO DE 90 X 48 X 133 CMS. MOD. AL794P	PM STEELE	AL794P		\$4,492.00
1323	I450400016-0001098	ARCHIVERO LATERAL DE 4 GAVETAS METALICO DE 90 X 48 X 133 CMS. MOD. AL794P	PM STEELE	AL794P		\$4,492.00
1324	I450400016-0001099	ARCHIVERO LATERAL DE 4 GAVETAS METALICO DE 90 X 48 X 133 CMS. MOD. AL794P	PM STEELE	AL794P		\$4,492.00
1325	I450400016-0001100	ARCHIVERO LATERAL DE 4 GAVETAS METALICO DE 90 X 48 X 133 CMS. MOD. AL794P	PM STEELE	AL794P		\$4,492.00
1326	I450400016-0001101	ARCHIVERO LATERAL DE 4 GAVETAS METALICO DE 90 X 48 X 133 CMS. MOD. AL794P	PM STEELE	AL794P		\$4,492.00
1327	I450400016-0001102	ARCHIVERO LATERAL DE 4 GAVETAS METALICO DE 90 X 48 X 133 CMS. MOD. AL794P	PM STEELE	AL794P		\$4,492.00
1328	I450400016-0001103	ARCHIVERO LATERAL DE 4 GAVETAS METALICO DE 90 X 48 X 133 CMS. MOD. AL794P	PM STEELE	AL794P		\$4,492.00
1329	I450400016-0001104	ARCHIVERO LATERAL DE 4 GAVETAS METALICO DE 90 X 48 X 133 CMS. MOD. AL794P	PM STEELE	AL794P		\$4,492.00
1330	I450400016-0001105	ARCHIVERO LATERAL DE 4 GAVETAS METALICO DE 90 X 48 X 133 CMS. MOD. AL794P	PM STEELE	AL794P		\$4,492.00
1331	I450400016-0001106	ARCHIVERO LATERAL DE 4 GAVETAS METALICO DE 90 X 48 X 133 CMS. MOD. AL794P	PM STEELE	AL794P		\$4,492.00
1332	I450400016-0001107	ARCHIVERO LATERAL DE 4 GAVETAS METALICO DE 90 X 48 X 133 CMS. MOD. AL794P	PM STEELE	AL794P		\$4,492.00
1333	I450400016-0001108	ARCHIVERO LATERAL DE 4 GAVETAS METALICO DE 90 X 48 X 133 CMS. MOD. AL794P	PM STEELE	AL794P		\$4,492.00
1334	I450400016-0001109	ARCHIVERO LATERAL DE 4 GAVETAS METALICO DE 90 X 48 X 133 CMS. MOD. AL794P	PM STEELE	AL794P		\$4,492.00
1335	I450400016-0001110	ARCHIVERO LATERAL DE 4 GAVETAS METALICO DE 90 X 48 X 133 CMS. MOD. AL794P	PM STEELE	AL794P		\$4,492.00
1336	I450400016-0001111	ARCHIVERO LATERAL DE 4 GAVETAS METALICO DE 90 X 48 X 133 CMS. MOD. AL794P	PM STEELE	AL794P		\$4,492.00
1337	I450400016-0001112	ARCHIVERO LATERAL DE 4 GAVETAS METALICO DE 90 X 48 X 133 CMS. MOD. AL794P	PM STEELE	AL794P		\$4,492.00
1338	I450400016-0001113	ARCHIVERO LATERAL DE 4 GAVETAS METALICO DE 90 X 48 X 133 CMS. MOD. AL794P	PM STEELE	AL794P		\$4,492.00
1339	I450400016-0001114	ARCHIVERO LATERAL DE 4 GAVETAS METALICO DE 90 X 48 X 133 CMS. MOD. AL794P	PM STEELE	AL794P		\$4,492.00
1340	I450400016-0001115	ARCHIVERO LATERAL DE 4 GAVETAS METALICO DE 90 X 48 X 133 CMS. MOD. AL794P	PM STEELE	AL794P		\$4,492.00
1341	I450400016-0001116	ARCHIVERO LATERAL DE 4 GAVETAS METALICO DE 90 X 48 X 133 CMS. MOD. AL794P	PM STEELE	AL794P		\$4,492.00
1342	I450400016-0001117	ARCHIVERO LATERAL DE 4 GAVETAS METALICO DE 90 X 48 X 133 CMS. MOD. AL794P	PM STEELE	AL794P		\$4,492.00
1343	I450400016-0001118	ARCHIVERO LATERAL DE 4 GAVETAS METALICO DE 90 X 48 X 133 CMS. MOD. AL794P	PM STEELE	AL794P		\$4,492.00
1344	I450400016-0001119	ARCHIVERO LATERAL DE 4 GAVETAS METALICO DE 90 X 48 X 133 CMS. MOD. AL794P	PM STEELE	AL794P		\$4,492.00
1345	I450400016-0001120	ARCHIVERO LATERAL DE 4 GAVETAS METALICO DE 90 X 48 X 133 CMS. MOD. AL794P	PM STEELE	AL794P		\$4,492.00
1346	I450400016-0001121	ARCHIVERO LATERAL DE 4 GAVETAS METALICO DE 90 X 48 X 133 CMS. MOD. AL794P	PM STEELE	AL794P		\$4,492.00
1347	I450400016-0001122	ARCHIVERO LATERAL DE 4 GAVETAS Y UN FLIPPER METALICO CON JALADERA DE 90 X 48 X 175 CMS.	PM STEELE	ESPECIAL		\$5,784.00
1348	I450400016-0001123	ARCHIVERO LATERAL DE 4 GAVETAS Y UN FLIPPER METALICO CON JALADERA DE 90 X 48 X 175 CMS.	PM STEELE	ESPECIAL		\$5,784.00
1349	I450400016-0001124	ARCHIVERO LATERAL DE 4 GAVETAS Y UN FLIPPER METALICO CON JALADERA DE 90 X 48 X 175 CMS.	PM STEELE	ESPECIAL		\$5,784.00
1350	I450400016-0001125	ARCHIVERO LATERAL DE 4 GAVETAS Y UN FLIPPER METALICO CON JALADERA DE 90 X 48 X	PM STEELE	ESPECIAL		\$5,784.00



## Informe de Rendición de Cuentas de la Administración Pública Federal 2006 – 2012.

		175 CMS.				
1351	I450400016-0001126	ARCHIVERO LATERAL DE 4 GAVETAS Y UN FLIPPER METALICO CON JALADERA DE 90 X 48 X 175 CMS.	PM STEELE	ESPECIAL		\$5,784.00
1352	I450400016-0001127	ARCHIVERO LATERAL DE 4 GAVETAS Y UN FLIPPER METALICO CON JALADERA DE 90 X 48 X 175 CMS.	PM STEELE	ESPECIAL		\$5,784.00
1353	I450400016-0001128	ARCHIVERO LATERAL DE 4 GAVETAS Y UN FLIPPER METALICO CON JALADERA DE 90 X 48 X 175 CMS.	PM STEELE	ESPECIAL		\$5,784.00
1354	I450400016-0001129	ARCHIVERO LATERAL DE 4 GAVETAS Y UN FLIPPER METALICO CON JALADERA DE 90 X 48 X 175 CMS.	PM STEELE	ESPECIAL		\$5,784.00
1355	I450400016-0001130	ARCHIVERO LATERAL DE 4 GAVETAS Y UN FLIPPER METALICO CON JALADERA DE 90 X 48 X 175 CMS.	PM STEELE	ESPECIAL		\$5,784.00
1356	I450400016-0001131	ARCHIVERO LATERAL DE 4 GAVETAS Y UN FLIPPER METALICO CON JALADERA DE 90 X 48 X 175 CMS.	PM STEELE	ESPECIAL		\$5,784.00
1357	I450400016-0001132	ARCHIVERO LATERAL DE 4 GAVETAS Y UN FLIPPER METALICO CON JALADERA DE 90 X 48 X 175 CMS.	PM STEELE	ESPECIAL		\$5,784.00
1358	I450400016-0001133	ARCHIVERO LATERAL DE 4 GAVETAS Y UN FLIPPER METALICO CON JALADERA DE 90 X 48 X 175 CMS.	PM STEELE	ESPECIAL		\$5,784.00
1359	I450400016-0001134	ARCHIVERO LATERAL DE 4 GAVETAS Y UN FLIPPER METALICO CON JALADERA DE 90 X 48 X 175 CMS.	PM STEELE	ESPECIAL		\$5,784.00
1360	I450400016-0001135	ARCHIVERO LATERAL DE 4 GAVETAS Y UN FLIPPER METALICO CON JALADERA DE 90 X 48 X 175 CMS.	PM STEELE	ESPECIAL		\$5,784.00
1361	I450400016-0001136	ARCHIVERO LATERAL DE 4 GAVETAS Y UN FLIPPER METALICO CON JALADERA DE 90 X 48 X 175 CMS.	PM STEELE	ESPECIAL		\$5,784.00
1362	I450400016-0001137	ARCHIVERO LATERAL DE 4 GAVETAS Y UN FLIPPER METALICO CON JALADERA DE 90 X 48 X 175 CMS.	PM STEELE	ESPECIAL		\$5,784.00
1363	I450400016-0001138	ARCHIVERO LATERAL DE 4 GAVETAS Y UN FLIPPER METALICO CON JALADERA DE 90 X 48 X 175 CMS.	PM STEELE	ESPECIAL		\$5,784.00
1364	I450400016-0001139	ARCHIVERO LATERAL DE 4 GAVETAS Y UN FLIPPER METALICO CON JALADERA DE 90 X 48 X 175 CMS.	PM STEELE	ESPECIAL		\$5,784.00
1365	I450400016-0001140	ARCHIVERO LATERAL DE 4 GAVETAS Y UN FLIPPER METALICO CON JALADERA DE 90 X 48 X 175 CMS.	PM STEELE	ESPECIAL		\$5,784.00
1366	I450400016-0001141	ARCHIVERO LATERAL DE 4 GAVETAS Y UN FLIPPER METALICO CON JALADERA DE 90 X 48 X 175 CMS.	PM STEELE	ESPECIAL		\$5,784.00
1367	I450400016-0001142	ARCHIVERO LATERAL DE 4 GAVETAS Y UN FLIPPER METALICO CON JALADERA DE 90 X 48 X 175 CMS.	PM STEELE	ESPECIAL		\$5,784.00
1368	I450400320-0001143	SILLON DE 2 PLAZAS EN TELA C/BRAZOS	PM STEELE	242PMVFO		\$4,275.00
1369	I450400320-0001144	SILLON DE 2 PLAZAS EN TELA C/BRAZOS	PM STEELE	242PMVFO		\$4,275.00
1370	I450400320-0001145	SILLON DE 2 PLAZAS EN TELA C/BRAZOS	PM STEELE	242PMVFO		\$4,275.00
1371	I450400258-0001146	MODULO PARA DIR. DE AREA COMP. DE LATERAL, CREDENZA DE 180 X 60 CMS. Y ESCRITORIO DE 210 X 105 CMS.	PM STEELE	ESPECIAL		\$30,077.00
1372	I450400258-0001147	MODULO PARA DIR. DE AREA COMP. DE LATERAL, CREDENZA DE 180 X 60 CMS. Y ESCRITORIO DE 210 X 105 CMS.	PM STEELE	ESPECIAL		\$30,077.00
1373	I450400258-0001148	MODULO PARA DIR. DE AREA COMP. DE LATERAL, CREDENZA DE 180 X 60 CMS. Y ESCRITORIO DE 210 X 105 CMS.	PM STEELE	ESPECIAL		\$30,077.00
1374	I450400258-0001149	MODULO PARA DIR. DE AREA COMP. DE LATERAL, CREDENZA DE 180 X 60 CMS. Y ESCRITORIO DE 210 X 105 CMS.	PM STEELE	ESPECIAL		\$30,077.00
1375	I450400258-0001150	MODULO PARA DIR. DE AREA COMP. DE LATERAL, CREDENZA DE 180 X 60 CMS. Y ESCRITORIO DE 210 X 105 CMS.	PM STEELE	ESPECIAL		\$30,077.00
1376	I450400258-0001151	MODULO PARA DIR. DE AREA COMP. DE LATERAL, CREDENZA DE 180 X 60 CMS. Y ESCRITORIO DE 210 X 105 CMS.	PM STEELE	ESPECIAL		\$30,077.00
1377	I450400258-0001152	MODULO PARA DIR. DE AREA COMP. DE LATERAL, CREDENZA DE 180 X 60 CMS. Y ESCRITORIO DE 210 X 105 CMS.	PM STEELE	ESPECIAL		\$30,077.00
1378	I450400258-0001153	MODULO PARA DIR. DE AREA COMP. DE LATERAL, CREDENZA DE 180 X 60 CMS. Y ESCRITORIO DE 210 X 105 CMS.	PM STEELE	ESPECIAL		\$30,077.00
1379	I450400258-0001154	MODULO PARA DIR. DE AREA COMP. DE LATERAL, CREDENZA DE 180 X 60 CMS. Y	PM STEELE	ESPECIAL		\$30,077.00



## Informe de Rendición de Cuentas de la Administración Pública Federal 2006 – 2012.

		ESCRITORIO DE 210 X 105 CMS.				
1380	I450400258-0001155	MODULO PARA DIR. DE AREA COMP. DE LATERAL, CREDENZA DE 180 X 60 CMS. Y ESCRITORIO DE 210 X 105 CMS.	PM STEELE	ESPECIAL		\$30,077.00
1381	I450400258-0001156	MODULO PARA DIR. DE AREA COMP. DE LATERAL, CREDENZA DE 180 X 60 CMS. Y ESCRITORIO DE 210 X 105 CMS.	PM STEELE	ESPECIAL		\$30,077.00
1382	I450400258-0001157	MODULO PARA DIR. DE AREA COMP. DE LATERAL, CREDENZA DE 180 X 60 CMS. Y ESCRITORIO DE 210 X 105 CMS.	PM STEELE	ESPECIAL		\$30,077.00
1383	I450400258-0001158	MODULO PARA JEFE DE DEPTO. DE 150 X 75 X 60 CMS.	PM STEELE	ESPECIAL		\$4,181.00
1384	I450400258-0001159	MODULO PARA JEFE DE DEPTO. DE 150 X 75 X 60 CMS.	PM STEELE	ESPECIAL		\$4,181.00
1385	I450400258-0001160	MODULO PARA JEFE DE DEPTO. DE 150 X 75 X 60 CMS.	PM STEELE	ESPECIAL		\$4,181.00
1386	I450400258-0001161	MODULO EN "U" FORMA ALA 210 X 75 CMS. C/LATERAL, CREDENZA, 1 SILLON RESP. ALTO TACTOPIEL, 2 SILLONES VISITA EN TELA	PM STEELE	ESPECIAL		\$17,554.00
1387	I450400258-0001162	MODULO EN "U" FORMA ALA 210 X 75 CMS. C/LATERAL, CREDENZA, 1 SILLON RESP. ALTO TACTOPIEL, 2 SILLONES VISITA EN TELA	PM STEELE	ESPECIAL		\$17,554.00
1388	I450400258-0001163	MODULO EN "U" FORMA ALA 210 X 75 CMS. C/LATERAL, CREDENZA, 1 SILLON RESP. ALTO TACTOPIEL, 2 SILLONES VISITA EN TELA	PM STEELE	ESPECIAL		\$17,554.00
1389	I450400258-0001164	MODULO EN "U" FORMA ALA 210 X 75 CMS. C/LATERAL, CREDENZA, 1 SILLON RESP. ALTO TACTOPIEL, 2 SILLONES VISITA EN TELA	PM STEELE	ESPECIAL		\$17,554.00
1390	I450400258-0001165	MODULO EN "U" FORMA ALA 210 X 75 CMS. C/LATERAL, CREDENZA, 1 SILLON RESP. ALTO TACTOPIEL, 2 SILLONES VISITA EN TELA	PM STEELE	ESPECIAL		\$17,554.00
1391	I450400258-0001166	MODULO EN "U" FORMA ALA 210 X 75 CMS. C/LATERAL, CREDENZA, 1 SILLON RESP. ALTO TACTOPIEL, 2 SILLONES VISITA EN TELA	PM STEELE	ESPECIAL		\$17,554.00
1392	I450400258-0001167	MODULO EN "U" FORMA ALA 210 X 75 CMS. C/LATERAL, CREDENZA, 1 SILLON RESP. ALTO TACTOPIEL, 2 SILLONES VISITA EN TELA	PM STEELE	ESPECIAL		\$17,554.00
1393	I450400258-0001168	MODULO EN "U" FORMA ALA 210 X 75 CMS. C/LATERAL, CREDENZA, 1 SILLON RESP. ALTO TACTOPIEL, 2 SILLONES VISITA EN TELA	PM STEELE	ESPECIAL		\$17,554.00
1394	I450400258-0001169	MODULO EN "U" FORMA ALA 210 X 75 CMS. C/LATERAL, CREDENZA, 1 SILLON RESP. ALTO TACTOPIEL, 2 SILLONES VISITA EN TELA	PM STEELE	ESPECIAL		\$17,554.00
1395	I450400258-0001170	MODULO EN "U" FORMA ALA 210 X 75 CMS. C/LATERAL, CREDENZA, 1 SILLON RESP. ALTO TACTOPIEL, 2 SILLONES VISITA EN TELA	PM STEELE	ESPECIAL		\$17,554.00
1396	I450400258-0001171	MODULO EN "U" FORMA ALA 210 X 75 CMS. C/LATERAL, CREDENZA, 1 SILLON RESP. ALTO TACTOPIEL, 2 SILLONES VISITA EN TELA	PM STEELE	ESPECIAL		\$17,554.00
1397	I450400258-0001172	MODULO EN "U" FORMA ALA 210 X 75 CMS. C/LATERAL, CREDENZA, 1 SILLON RESP. ALTO TACTOPIEL, 2 SILLONES VISITA EN TELA	PM STEELE	ESPECIAL		\$17,554.00
1398	I450400258-0001173	MODULO EN "U" FORMA ALA 210 X 75 CMS. C/LATERAL, CREDENZA, 1 SILLON RESP. ALTO TACTOPIEL, 2 SILLONES VISITA EN TELA	PM STEELE	ESPECIAL		\$17,554.00
1399	I450400258-0001174	MODULO EN "U" FORMA ALA 210 X 75 CMS. C/LATERAL, CREDENZA, 1 SILLON RESP. ALTO TACTOPIEL, 2 SILLONES VISITA EN TELA	PM STEELE	ESPECIAL		\$17,554.00
1400	I450400258-0001175	MODULO EN "U" FORMA ALA 210 X 75 CMS. C/LATERAL, CREDENZA, 1 SILLON RESP. ALTO TACTOPIEL, 2 SILLONES VISITA EN TELA	PM STEELE	ESPECIAL		\$17,554.00
1401	I450400258-0001176	MODULO EN "U" FORMA ALA 210 X 75 CMS. C/LATERAL, CREDENZA, 1 SILLON RESP. ALTO TACTOPIEL, 2 SILLONES VISITA EN TELA	PM STEELE	ESPECIAL		\$17,554.00
1402	I450400258-0001177	MODULO EN "U" FORMA ALA 210 X 75 CMS. C/LATERAL, CREDENZA, 1 SILLON RESP. ALTO TACTOPIEL, 2 SILLONES VISITA EN TELA	PM STEELE	ESPECIAL		\$17,554.00
1403	I450400258-0001178	MODULO EN "U" FORMA ALA 210 X 75 CMS. C/LATERAL, CREDENZA, 1 SILLON RESP. ALTO TACTOPIEL, 2 SILLONES VISITA EN TELA	PM STEELE	ESPECIAL		\$17,554.00
1404	I450400258-0001179	MODULO EN "U" FORMA ALA 210 X 75 CMS. C/LATERAL, CREDENZA, 1 SILLON RESP. ALTO TACTOPIEL, 2 SILLONES VISITA EN TELA	PM STEELE	ESPECIAL		\$17,554.00
1405	I450400258-0001180	MODULO EN "U" FORMA ALA 210 X 75 CMS. C/LATERAL, CREDENZA, 1 SILLON RESP. ALTO TACTOPIEL, 2 SILLONES VISITA EN TELA	PM STEELE	ESPECIAL		\$17,554.00
1406	I450400258-0001181	MODULO EN "U" FORMA ALA 210 X 75 CMS. C/LATERAL, CREDENZA, 1 SILLON RESP. ALTO TACTOPIEL, 2 SILLONES VISITA EN TELA	PM STEELE	ESPECIAL		\$17,554.00
1407	I450400258-0001182	MODULO EN "U" FORMA ALA 210 X 75 CMS. C/LATERAL, CREDENZA, 1 SILLON RESP. ALTO TACTOPIEL, 2 SILLONES VISITA EN TELA	PM STEELE	ESPECIAL		\$17,554.00
1408	I450400258-0001183	MODULO EN "U" FORMA ALA 210 X 75 CMS. C/LATERAL, CREDENZA, 1 SILLON RESP. ALTO	PM STEELE	ESPECIAL		\$17,554.00









## Informe de Rendición de Cuentas de la Administración Pública Federal 2006 – 2012.

		TACTOPIEL, 2 SILLONES VISITA EN TELA				
1465	I450400258-0001240	MODULO EN "U" FORMA ALA 210 X 75 CMS. C/LATERAL, CREDENZA, 1 SILLON RESP. ALTO TACTOPIEL, 2 SILLONES VISITA EN TELA	PM STEELE	ESPECIAL		\$17,554.00
1466	I450400258-0001241	MODULO EN "U" FORMA ALA 210 X 75 CMS. C/LATERAL, CREDENZA, 1 SILLON RESP. ALTO TACTOPIEL, 2 SILLONES VISITA EN TELA	PM STEELE	ESPECIAL		\$17,554.00
1467	I450400258-0001242	MODULO EN "U" FORMA ALA 210 X 75 CMS. C/LATERAL, CREDENZA, 1 SILLON RESP. ALTO TACTOPIEL, 2 SILLONES VISITA EN TELA	PM STEELE	ESPECIAL		\$17,554.00
1468	I450400258-0001243	MODULO EN "U" FORMA ALA 210 X 75 CMS. C/LATERAL, CREDENZA, 1 SILLON RESP. ALTO TACTOPIEL, 2 SILLONES VISITA EN TELA	PM STEELE	ESPECIAL		\$17,554.00
1469	I450400258-0001244	MODULO EN "U" FORMA ALA 210 X 75 CMS. C/LATERAL, CREDENZA, 1 SILLON RESP. ALTO TACTOPIEL, 2 SILLONES VISITA EN TELA	PM STEELE	ESPECIAL		\$17,554.00
1470	I450400258-0001245	MODULO EN "U" FORMA ALA 210 X 75 CMS. C/LATERAL, CREDENZA, 1 SILLON RESP. ALTO TACTOPIEL, 2 SILLONES VISITA EN TELA	PM STEELE	ESPECIAL		\$17,554.00
1471	I450400258-0001246	MODULO EN "U" FORMA ALA 210 X 75 CMS. C/LATERAL, CREDENZA, 1 SILLON RESP. ALTO TACTOPIEL, 2 SILLONES VISITA EN TELA	PM STEELE	ESPECIAL		\$17,554.00
1472	I450400258-0001247	MODULO EN "U" FORMA ALA 210 X 75 CMS. C/LATERAL, CREDENZA, 1 SILLON RESP. ALTO TACTOPIEL, 2 SILLONES VISITA EN TELA	PM STEELE	ESPECIAL		\$17,554.00
1473	I450400258-0001248	MODULO EN "U" FORMA ALA 210 X 75 CMS. C/LATERAL, CREDENZA, 1 SILLON RESP. ALTO TACTOPIEL, 2 SILLONES VISITA EN TELA	PM STEELE	ESPECIAL		\$17,554.00
1474	I450400258-0001249	MODULO EN "U" FORMA ALA 210 X 75 CMS. C/LATERAL, CREDENZA, 1 SILLON RESP. ALTO TACTOPIEL, 2 SILLONES VISITA EN TELA	PM STEELE	ESPECIAL		\$17,554.00
1475	I450400258-0001250	MODULO EN "U" FORMA ALA 210 X 75 CMS. C/LATERAL, CREDENZA, 1 SILLON RESP. ALTO TACTOPIEL, 2 SILLONES VISITA EN TELA	PM STEELE	ESPECIAL		\$17,554.00
1476	I450400258-0001251	MODULO EN "U" FORMA ALA 210 X 75 CMS. C/LATERAL, CREDENZA, 1 SILLON RESP. ALTO TACTOPIEL, 2 SILLONES VISITA EN TELA	PM STEELE	ESPECIAL		\$17,554.00
1477	I450400258-0001252	MODULO EN "U" FORMA ALA 210 X 75 CMS. C/LATERAL, CREDENZA, 1 SILLON RESP. ALTO TACTOPIEL, 2 SILLONES VISITA EN TELA	PM STEELE	ESPECIAL		\$17,554.00
1478	I450400258-0001253	MODULO EN "U" FORMA ALA 210 X 75 CMS. C/LATERAL, CREDENZA, 1 SILLON RESP. ALTO TACTOPIEL, 2 SILLONES VISITA EN TELA	PM STEELE	ESPECIAL		\$17,554.00
1479	I450400258-0001254	MODULO EN "U" FORMA ALA 210 X 75 CMS. C/LATERAL, CREDENZA, 1 SILLON RESP. ALTO TACTOPIEL, 2 SILLONES VISITA EN TELA	PM STEELE	ESPECIAL		\$17,554.00
1480	I450400258-0001255	MODULO EN "U" FORMA ALA 210 X 75 CMS. C/LATERAL, CREDENZA, 1 SILLON RESP. ALTO TACTOPIEL, 2 SILLONES VISITA EN TELA	PM STEELE	ESPECIAL		\$17,554.00
1481	I450400258-0001256	MODULO EN "U" FORMA ALA 210 X 75 CMS. C/LATERAL, CREDENZA, 1 SILLON RESP. ALTO TACTOPIEL, 2 SILLONES VISITA EN TELA	PM STEELE	ESPECIAL		\$17,554.00
1482	I450400258-0001257	MODULO EN "U" FORMA ALA 210 X 75 CMS. C/LATERAL, CREDENZA, 1 SILLON RESP. ALTO TACTOPIEL, 2 SILLONES VISITA EN TELA	PM STEELE	ESPECIAL		\$17,554.00
1483	I450400258-0001258	MODULO PARA DIRECTOR DE MURO FUNCIONAL C/CREDENZA, ESCRITORIO DE 210 CMS. Y LIBRERO DE PIE	PM STEELE	ESPECIAL		\$72,375.00
1484	I450400258-0001259	MODULO PARA DIRECTOR DE MURO FUNCIONAL C/CREDENZA, ESCRITORIO DE 210 CMS. Y LIBRERO DE PIE	PM STEELE	ESPECIAL		\$72,375.00
1485	I450400258-0001260	MODULO PARA DIRECTOR DE MURO FUNCIONAL C/CREDENZA, ESCRITORIO DE 210 CMS. Y LIBRERO DE PIE	PM STEELE	ESPECIAL		\$72,375.00
1486	I450400258-0001261	MODULO PARA DIRECTOR DE MURO FUNCIONAL C/CREDENZA, ESCRITORIO DE 210 CMS. Y LIBRERO DE PIE	PM STEELE	ESPECIAL		\$72,375.00
1487	I450400258-0001262	MODULO PARA DIRECTOR DE MURO FUNCIONAL C/CREDENZA, ESCRITORIO DE 210 CMS. Y LIBRERO DE PIE	PM STEELE	ESPECIAL		\$72,375.00
1488	I450400320-0001263	SILLON RESPALDO ALTO EN TACTOPIEL	PM STEELE	HS12AVG L		\$3,179.00
1489	I450400320-0001264	SILLON RESPALDO ALTO EN TACTOPIEL	PM STEELE	HS12AVG L		\$3,179.00
1490	I450400320-0001265	SILLON RESPALDO ALTO EN TACTOPIEL	PM STEELE	HS12AVG L		\$3,179.00
1491	I450400320-0001266	SILLON RESPALDO ALTO EN TACTOPIEL	PM STEELE	HS12AVG L		\$3,179.00
1492	I450400320-0001267	SILLON RESPALDO ALTO EN TACTOPIEL	PM STEELE	HS12AVG L		\$3,179.00
1493	I450400320-0001268	SILLON RESPALDO ALTO EN TACTOPIEL	PM STEELE	HS12AVG L		\$3,179.00
1494	I450400320-0001269	SILLON RESPALDO ALTO EN TACTOPIEL	PM STEELE	HS12AVG L		\$3,179.00





## Informe de Rendición de Cuentas de la Administración Pública Federal 2006 – 2012.

1495	I450400320-0001270	SILLON RESPALDO ALTO EN TACTOPIEL	PM STEELE	HS12AVG L	\$3,179.00
1496	I450400320-0001271	SILLON RESPALDO ALTO EN TACTOPIEL	PM STEELE	HS12AVG L	\$3,179.00
1497	I450400320-0001272	SILLON RESPALDO ALTO EN TACTOPIEL	PM STEELE	HS12AVG L	\$3,179.00
1498	I450400320-0001273	SILLON RESPALDO ALTO EN TACTOPIEL	PM STEELE	HS12AVG L	\$3,179.00
1499	I450400320-0001274	SILLON RESPALDO ALTO EN TACTOPIEL	PM STEELE	HS12AVG L	\$3,179.00
1500	I450400320-0001275	SILLON RESPALDO ALTO EN TACTOPIEL	PM STEELE	HS12AVG L	\$3,179.00
1501	I450400320-0001276	SILLON RESPALDO ALTO EN TACTOPIEL	PM STEELE	HS12AVG L	\$3,179.00
1502	I450400320-0001277	SILLON RESPALDO ALTO EN TACTOPIEL	PM STEELE	HS12AVG L	\$3,179.00
1503	I450400320-0001278	SILLON RESPALDO ALTO EN TACTOPIEL	PM STEELE	HS12AVG L	\$3,179.00
1504	I450400320-0001279	SILLON RESPALDO ALTO EN TACTOPIEL	PM STEELE	HS12AVG L	\$3,179.00
1505	I450400320-0001280	SILLON RESPALDO ALTO EN TACTOPIEL	PM STEELE	HS12AVG L	\$3,179.00
1506	I450400320-0001281	SILLON RESPALDO ALTO EN TACTOPIEL	PM STEELE	HS12AVG L	\$3,179.00
1507	I450400320-0001282	SILLON RESPALDO ALTO EN TACTOPIEL	PM STEELE	HS12AVG L	\$3,179.00
1508	I450400320-0001283	SILLON RESPALDO ALTO EN TACTOPIEL	PM STEELE	HS12AVG L	\$3,179.00
1509	I450400320-0001284	SILLON RESPALDO ALTO EN TACTOPIEL	PM STEELE	HS12AVG L	\$3,179.00
1510	I450400320-0001285	SILLON RESPALDO ALTO EN TACTOPIEL	PM STEELE	HS12AVG L	\$3,179.00
1511	I450400320-0001286	SILLON RESPALDO ALTO EN TACTOPIEL	PM STEELE	HS12AVG L	\$3,179.00
1512	I450400320-0001287	SILLON RESPALDO ALTO EN TACTOPIEL	PM STEELE	HS12AVG L	\$3,179.00
1513	I450400320-0001288	SILLON RESPALDO ALTO EN TACTOPIEL	PM STEELE	HS12AVG L	\$3,179.00
1514	I450400320-0001289	SILLON RESPALDO ALTO EN TACTOPIEL	PM STEELE	HS12AVG L	\$3,179.00
1515	I450400320-0001290	SILLON RESPALDO ALTO EN TACTOPIEL	PM STEELE	HS12AVG L	\$3,179.00
1516	I450400320-0001291	SILLON RESPALDO ALTO EN TACTOPIEL	PM STEELE	HS12AVG L	\$3,179.00
1517	I450400320-0001292	SILLON RESPALDO ALTO EN TACTOPIEL	PM STEELE	HS12AVG L	\$3,179.00
1518	I450400320-0001293	SILLON RESPALDO ALTO EN TACTOPIEL	PM STEELE	HS12AVG L	\$3,179.00
1519	I450400320-0001294	SILLON RESPALDO ALTO EN TACTOPIEL	PM STEELE	HS12AVG L	\$3,179.00
1520	I450400320-0001295	SILLON RESPALDO ALTO EN TACTOPIEL	PM STEELE	HS12AVG L	\$3,179.00
1521	I450400320-0001296	SILLON RESPALDO ALTO EN TACTOPIEL	PM STEELE	HS12AVG L	\$3,179.00
1522	I450400320-0001297	SILLON RESPALDO ALTO EN TACTOPIEL	PM STEELE	HS12AVG L	\$3,179.00
1523	I450400320-0001298	SILLON RESPALDO ALTO EN TACTOPIEL	PM STEELE	HS12AVG L	\$3,179.00
1524	I450400320-0001299	SILLON RESPALDO ALTO EN TACTOPIEL	PM STEELE	HS12AVG L	\$3,179.00
1525	I450400320-0001300	SILLON RESPALDO ALTO EN TACTOPIEL	PM STEELE	HS12AVG L	\$3,179.00
1526	I450400320-0001301	SILLON RESPALDO ALTO EN TACTOPIEL	PM STEELE	HS12AVG L	\$3,179.00
1527	I450400320-0001302	SILLON RESPALDO ALTO EN TACTOPIEL	PM STEELE	HS12AVG L	\$3,179.00
1528	I450400320-0001303	SILLON RESPALDO ALTO EN TACTOPIEL	PM STEELE	HS12AVG L	\$3,179.00
1529	I450400320-0001304	SILLON RESPALDO ALTO EN TACTOPIEL	PM STEELE	HS12AVG L	\$3,179.00
1530	I450400320-0001305	SILLON RESPALDO ALTO EN TACTOPIEL	PM STEELE	HS12AVG L	\$3,179.00
1531	I450400320-0001306	SILLON RESPALDO ALTO EN TACTOPIEL	PM STEELE	HS12AVG L	\$3,179.00
1532	I450400320-0001307	SILLON RESPALDO ALTO EN TACTOPIEL	PM STEELE	HS12AVG L	\$3,179.00
1533	I450400320-0001308	SILLON RESPALDO ALTO EN TACTOPIEL	PM STEELE	HS12AVG L	\$3,179.00
1534	I450400320-0001309	SILLON RESPALDO ALTO EN TACTOPIEL	PM STEELE	HS12AVG L	\$3,179.00
1535	I450400320-0001310	SILLON RESPALDO ALTO EN TACTOPIEL	PM STEELE	HS12AVG L	\$3,179.00
1536	I450400320-	SILLON RESPALDO ALTO EN TACTOPIEL	PM	HS12AVG	\$3,179.00



## Informe de Rendición de Cuentas de la Administración Pública Federal 2006 – 2012.

	0001311		STEELE	L	
1537	1450400320-0001312	SILLON RESPALDO ALTO EN TACTOPIEL	PM STEELE	HS12AVG L	\$3,179.00
1538	1450400320-0001313	SILLON RESPALDO ALTO EN TACTOPIEL	PM STEELE	HS12AVG L	\$3,179.00
1539	1450400320-0001314	SILLON DE VISITAS RESPALDO MEDIO EN TACTOPIEL	PM STEELE	HS05MVP C	\$1,622.00
1540	1450400320-0001315	SILLON DE VISITAS RESPALDO MEDIO EN TACTOPIEL	PM STEELE	HS05MVP C	\$1,622.00
1541	1450400320-0001316	SILLON DE VISITAS RESPALDO MEDIO EN TACTOPIEL	PM STEELE	HS05MVP C	\$1,622.00
1542	1450400320-0001317	SILLON DE VISITAS RESPALDO MEDIO EN TACTOPIEL	PM STEELE	HS05MVP C	\$1,622.00
1543	1450400320-0001318	SILLON DE VISITAS RESPALDO MEDIO EN TACTOPIEL	PM STEELE	HS05MVP C	\$1,622.00
1544	1450400320-0001319	SILLON DE VISITAS RESPALDO MEDIO EN TACTOPIEL	PM STEELE	HS05MVP C	\$1,622.00
1545	1450400320-0001320	SILLON DE VISITAS RESPALDO MEDIO EN TACTOPIEL	PM STEELE	HS05MVP C	\$1,622.00
1546	1450400320-0001321	SILLON DE VISITAS RESPALDO MEDIO EN TACTOPIEL	PM STEELE	HS05MVP C	\$1,622.00
1547	1450400320-0001322	SILLON DE VISITAS RESPALDO MEDIO EN TACTOPIEL	PM STEELE	HS05MVP C	\$1,622.00
1548	1450400320-0001323	SILLON DE VISITAS RESPALDO MEDIO EN TACTOPIEL	PM STEELE	HS05MVP C	\$1,622.00
1549	1450400320-0001324	SILLON DE VISITAS RESPALDO MEDIO EN TACTOPIEL	PM STEELE	HS05MVP C	\$1,622.00
1550	1450400320-0001325	SILLON DE VISITAS RESPALDO MEDIO EN TACTOPIEL	PM STEELE	HS05MVP C	\$1,622.00
1551	1450400320-0001326	SILLON DE VISITAS RESPALDO MEDIO EN TACTOPIEL	PM STEELE	HS05MVP C	\$1,622.00
1552	1450400320-0001327	SILLON DE VISITAS RESPALDO MEDIO EN TACTOPIEL	PM STEELE	HS05MVP C	\$1,622.00
1553	1450400320-0001328	SILLON DE VISITAS RESPALDO MEDIO EN TACTOPIEL	PM STEELE	HS05MVP C	\$1,622.00
1554	1450400320-0001329	SILLON DE VISITAS RESPALDO MEDIO EN TACTOPIEL	PM STEELE	HS05MVP C	\$1,622.00
1555	1450400320-0001330	SILLON DE VISITAS RESPALDO MEDIO EN TACTOPIEL	PM STEELE	HS05MVP C	\$1,622.00
1556	1450400320-0001331	SILLON DE VISITAS RESPALDO MEDIO EN TACTOPIEL	PM STEELE	HS05MVP C	\$1,622.00
1557	1450400320-0001332	SILLON DE VISITAS RESPALDO MEDIO EN TACTOPIEL	PM STEELE	HS05MVP C	\$1,622.00
1558	1450400320-0001333	SILLON DE VISITAS RESPALDO MEDIO EN TACTOPIEL	PM STEELE	HS05MVP C	\$1,622.00
1559	1450400320-0001334	SILLON DE VISITAS RESPALDO MEDIO EN TACTOPIEL	PM STEELE	HS05MVP C	\$1,622.00
1560	1450400320-0001335	SILLON DE VISITAS RESPALDO MEDIO EN TACTOPIEL	PM STEELE	HS05MVP C	\$1,622.00
1561	1450400320-0001336	SILLON DE VISITAS RESPALDO MEDIO EN TACTOPIEL	PM STEELE	HS05MVP C	\$1,622.00
1562	1450400320-0001337	SILLON DE VISITAS RESPALDO MEDIO EN TACTOPIEL	PM STEELE	HS05MVP C	\$1,622.00
1563	1450400320-0001338	SILLON DE 3 PLAZAS EN TACTOPIEL NEGRO	PM STEELE	243PMVF O	\$6,246.00
1564	1450400320-0001339	SILLON DE 3 PLAZAS EN TACTOPIEL NEGRO	PM STEELE	243PMVF O	\$6,246.00
1565	1450400320-0001340	SILLON DE 3 PLAZAS EN TACTOPIEL NEGRO	PM STEELE	243PMVF O	\$6,246.00
1566	1450400320-0001341	SILLON DE 3 PLAZAS EN TACTOPIEL NEGRO	PM STEELE	243PMVF O	\$6,246.00
1567	1450400320-0001342	SILLON DE 3 PLAZAS EN TACTOPIEL NEGRO	PM STEELE	243PMVF O	\$6,246.00
1568	1450400320-0001343	SILLON DE 3 PLAZAS EN TACTOPIEL NEGRO	PM STEELE	243PMVF O	\$6,246.00
1569	1450400320-0001344	SILLON DE 3 PLAZAS EN TACTOPIEL NEGRO	PM STEELE	243PMVF O	\$6,246.00
1570	1450400320-0001345	SILLON DE 3 PLAZAS EN TACTOPIEL NEGRO	PM STEELE	243PMVF O	\$6,246.00
1571	1450400320-0001346	SILLON DE 3 PLAZAS EN TACTOPIEL NEGRO	PM STEELE	243PMVF O	\$6,246.00
1572	1450400320-0001347	SILLON DE 3 PLAZAS EN TACTOPIEL NEGRO	PM STEELE	243PMVF O	\$6,246.00
1573	1450400320-0001348	SILLON DE 3 PLAZAS EN TACTOPIEL NEGRO	PM STEELE	243PMVF O	\$6,246.00
1574	1450400320-0001349	SILLON DE 3 PLAZAS EN TACTOPIEL NEGRO	PM STEELE	243PMVF O	\$6,246.00
1575	1450400314-0001350	SILLA DE VISITA, ASIENTO Y RESPALDO EN UNA PIEZA C/BRAZOS EN TELA	PM STEELE	HS05MTP C	\$1,527.00
1576	1450400314-0001351	SILLA DE VISITA, ASIENTO Y RESPALDO EN UNA PIEZA C/BRAZOS EN TELA	PM STEELE	HS05MTP C	\$1,527.00
1577	1450400314-0001352	SILLA DE VISITA, ASIENTO Y RESPALDO EN UNA PIEZA C/BRAZOS EN TELA	PM STEELE	HS05MTP C	\$1,527.00



## Informe de Rendición de Cuentas de la Administración Pública Federal 2006 – 2012.

1578	1450400314-0001353	SILLA DE VISITA, ASIENTO Y RESPALDO EN UNA PIEZA C/BRAZOS EN TELA	PM STEELE	HS05MTP C		\$1,527.00
1579	1450400314-0001354	SILLA DE VISITA, ASIENTO Y RESPALDO EN UNA PIEZA C/BRAZOS EN TELA	PM STEELE	HS05MTP C		\$1,527.00
1580	1450400314-0001355	SILLA DE VISITA, ASIENTO Y RESPALDO EN UNA PIEZA C/BRAZOS EN TELA	PM STEELE	HS05MTP C		\$1,527.00
1581	1450400314-0001356	SILLA DE VISITA, ASIENTO Y RESPALDO EN UNA PIEZA C/BRAZOS EN TELA	PM STEELE	HS05MTP C		\$1,527.00
1582	1450400314-0001357	SILLA DE VISITA, ASIENTO Y RESPALDO EN UNA PIEZA C/BRAZOS EN TELA	PM STEELE	HS05MTP C		\$1,527.00
1583	1450400314-0001358	SILLA DE VISITA, ASIENTO Y RESPALDO EN UNA PIEZA C/BRAZOS EN TELA	PM STEELE	HS05MTP C		\$1,527.00
1584	1450400314-0001359	SILLA DE VISITA, ASIENTO Y RESPALDO EN UNA PIEZA C/BRAZOS EN TELA	PM STEELE	HS05MTP C		\$1,527.00
1585	1450400314-0001360	SILLA DE VISITA, ASIENTO Y RESPALDO EN UNA PIEZA C/BRAZOS EN TELA	PM STEELE	HS05MTP C		\$1,527.00
1586	1450400314-0001361	SILLA DE VISITA, ASIENTO Y RESPALDO EN UNA PIEZA C/BRAZOS EN TELA	PM STEELE	HS05MTP C		\$1,527.00
1587	1450400314-0001362	SILLA DE VISITA, ASIENTO Y RESPALDO EN UNA PIEZA C/BRAZOS EN TELA	PM STEELE	HS05MTP C		\$1,527.00
1588	1450400314-0001363	SILLA DE VISITA, ASIENTO Y RESPALDO EN UNA PIEZA C/BRAZOS EN TELA	PM STEELE	HS05MTP C		\$1,527.00
1589	1450400314-0001364	SILLA DE VISITA, ASIENTO Y RESPALDO EN UNA PIEZA C/BRAZOS EN TELA	PM STEELE	HS05MTP C		\$1,527.00
1590	1450400314-0001365	SILLA DE VISITA, ASIENTO Y RESPALDO EN UNA PIEZA C/BRAZOS EN TELA	PM STEELE	HS05MTP C		\$1,527.00
1591	1450400314-0001366	SILLA DE VISITA, ASIENTO Y RESPALDO EN UNA PIEZA C/BRAZOS EN TELA	PM STEELE	HS05MTP C		\$1,527.00
1592	1450400314-0001367	SILLA DE VISITA, ASIENTO Y RESPALDO EN UNA PIEZA C/BRAZOS EN TELA	PM STEELE	HS05MTP C		\$1,527.00
1593	1450400314-0001368	SILLA DE VISITA, ASIENTO Y RESPALDO EN UNA PIEZA C/BRAZOS EN TELA	PM STEELE	HS05MTP C		\$1,527.00
1594	1450400314-0001369	SILLA DE VISITA, ASIENTO Y RESPALDO EN UNA PIEZA C/BRAZOS EN TELA	PM STEELE	HS05MTP C		\$1,527.00
1595	1450400314-0001370	SILLA DE VISITA, ASIENTO Y RESPALDO EN UNA PIEZA C/BRAZOS EN TELA	PM STEELE	HS05MTP C		\$1,527.00
1596	1450400314-0001371	SILLA DE VISITA, ASIENTO Y RESPALDO EN UNA PIEZA C/BRAZOS EN TELA	PM STEELE	HS05MTP C		\$1,527.00
1597	1450400314-0001372	SILLA DE VISITA, ASIENTO Y RESPALDO EN UNA PIEZA C/BRAZOS EN TELA	PM STEELE	HS05MTP C		\$1,527.00
1598	1450400314-0001373	SILLA DE VISITA, ASIENTO Y RESPALDO EN UNA PIEZA C/BRAZOS EN TELA	PM STEELE	HS05MTP C		\$1,527.00
1599	1450400314-0001374	SILLA DE VISITA, ASIENTO Y RESPALDO EN UNA PIEZA C/BRAZOS EN TELA	PM STEELE	HS05MTP C		\$1,527.00
1600	1450400314-0001375	SILLA DE VISITA, ASIENTO Y RESPALDO EN UNA PIEZA C/BRAZOS EN TELA	PM STEELE	HS05MTP C		\$1,527.00
1601	1450400314-0001376	SILLA DE VISITA, ASIENTO Y RESPALDO EN UNA PIEZA C/BRAZOS EN TELA	PM STEELE	HS05MTP C		\$1,527.00
1602	1450400314-0001377	SILLA DE VISITA, ASIENTO Y RESPALDO EN UNA PIEZA C/BRAZOS EN TELA	PM STEELE	HS05MTP C		\$1,527.00
1603	1450400314-0001378	SILLA DE VISITA, ASIENTO Y RESPALDO EN UNA PIEZA C/BRAZOS EN TELA	PM STEELE	HS05MTP C		\$1,527.00
1604	1450400314-0001379	SILLA DE VISITA, ASIENTO Y RESPALDO EN UNA PIEZA C/BRAZOS EN TELA	PM STEELE	HS05MTP C		\$1,527.00
1605	1450400314-0001380	SILLA DE VISITA, ASIENTO Y RESPALDO EN UNA PIEZA C/BRAZOS EN TELA	PM STEELE	HS05MTP C		\$1,527.00
1606	1450400314-0001381	SILLA DE VISITA, ASIENTO Y RESPALDO EN UNA PIEZA C/BRAZOS EN TELA	PM STEELE	HS05MTP C		\$1,527.00
1607	1450400314-0001382	SILLA DE VISITA, ASIENTO Y RESPALDO EN UNA PIEZA C/BRAZOS EN TELA	PM STEELE	HS05MTP C		\$1,527.00
1608	1450400314-0001383	SILLA DE VISITA, ASIENTO Y RESPALDO EN UNA PIEZA C/BRAZOS EN TELA	PM STEELE	HS05MTP C		\$1,527.00
1609	1450400314-0001384	SILLA DE VISITA, ASIENTO Y RESPALDO EN UNA PIEZA C/BRAZOS EN TELA	PM STEELE	HS05MTP C		\$1,527.00
1610	1450400314-0001385	SILLA DE VISITA, ASIENTO Y RESPALDO EN UNA PIEZA C/BRAZOS EN TELA	PM STEELE	HS05MTP C		\$1,527.00
1611	1450400258-0001386	MODULO EN "U" FORMA RADIAL 180 X 75 CMS. LATERAL, CREDENZA, 1SILLON RESP. ALTO TACTOPIEL, 2 SILLONES DE VISITA TELA	PM STEELE	ESPECIAL		\$16,537.00
1612	1450400258-0001387	MODULO EN "U" FORMA RADIAL 180 X 75 CMS. LATERAL, CREDENZA, 1SILLON RESP. ALTO TACTOPIEL, 2 SILLONES DE VISITA TELA	PM STEELE	ESPECIAL		\$16,537.00
1613	1450400258-0001388	MODULO EN "U" FORMA RADIAL 180 X 75 CMS. LATERAL, CREDENZA, 1SILLON RESP. ALTO TACTOPIEL, 2 SILLONES DE VISITA TELA	PM STEELE	ESPECIAL		\$16,537.00
1614	1450400258-0001389	MODULO EN "U" FORMA RADIAL 180 X 75 CMS. LATERAL, CREDENZA, 1SILLON RESP. ALTO TACTOPIEL, 2 SILLONES DE VISITA TELA	PM STEELE	ESPECIAL		\$16,537.00
1615	1450400258-0001390	MODULO PARA DIR. DE AREA COMP. DE LATERAL, CREDENZA DE 180 X 60 CMS. Y ESCRITORIO DE 210 X 105 CMS.	PM STEELE	ESPECIAL		\$30,077.00
1616	1450400258-0001391	MODULO PARA DIR. DE AREA COMP. DE LATERAL, CREDENZA DE 180 X 60 CMS. Y	PM STEELE	ESPECIAL		\$30,077.00



## Informe de Rendición de Cuentas de la Administración Pública Federal 2006 – 2012.

		ESCRITORIO DE 210 X 105 CMS.				
1617	1450400258-0001392	MODULO PARA DIR. DE AREA COMP. DE LATERAL, CREDENZA DE 180 X 60 CMS. Y ESCRITORIO DE 210 X 105 CMS.	PM STEELE	ESPECIAL		\$30,077.00
1618	1450400258-0001393	MODULO PARA SECRETARIA DEL COMISIONADO C/LATERAL, CREDENZA DE 180 X 60 CMS. ESCRITORIO DE 210 X 105 CMS.	PM STEELE	ESPECIAL		\$30,077.00
1619	1450400258-0001394	MODULO PARA SUBDIRECTOR FORMADO POR MURO FUNCIONAL A UNA ALTURA DE 228 CMS. Y ESCRITORIO DE 210 CMS.(VIDRIO)	PM STEELE	ESPECIAL		\$99,245.00
1620	1450400228-0001395	MESA TIPO HERRADURA DE 240 X 735 X 75 CMS DE ALTO	PM STEELE	ESPECIAL		\$29,778.00
1621	1450400258-0001396	MODULO EN "U" DE 150 X 75 CMS. C/LATERAL, CREDENZA, 1SILLON RESP. ALTO TACTOPIEL, 2 SILLONES DE VISITA EN TELA	PM STEELE	ESPECIAL		\$16,307.00
1622	1450400258-0001397	MODULO EN "U" DE 150 X 75 CMS. C/LATERAL, CREDENZA, 1SILLON RESP. ALTO TACTOPIEL, 2 SILLONES DE VISITA EN TELA	PM STEELE	ESPECIAL		\$16,307.00
1623	1450400258-0001398	MODULO EN "U" DE 150 X 75 CMS. C/LATERAL, CREDENZA, 1SILLON RESP. ALTO TACTOPIEL, 2 SILLONES DE VISITA EN TELA	PM STEELE	ESPECIAL		\$16,307.00
1624	1450400258-0001399	MODULO EN "U" DE 150 X 75 CMS. C/LATERAL, CREDENZA, 1SILLON RESP. ALTO TACTOPIEL, 2 SILLONES DE VISITA EN TELA	PM STEELE	ESPECIAL		\$16,307.00
1625	1450400258-0001400	MODULO EN "U" DE 150 X 75 CMS. C/LATERAL, CREDENZA, 1SILLON RESP. ALTO TACTOPIEL, 2 SILLONES DE VISITA EN TELA	PM STEELE	ESPECIAL		\$16,307.00
1626	1450400258-0001401	MODULO EN "U" DE 150 X 75 CMS. C/LATERAL, CREDENZA, 1SILLON RESP. ALTO TACTOPIEL, 2 SILLONES DE VISITA EN TELA	PM STEELE	ESPECIAL		\$16,307.00
1627	1450400258-0001402	MODULO EN "U" DE 150 X 75 CMS. C/LATERAL, CREDENZA, 1SILLON RESP. ALTO TACTOPIEL, 2 SILLONES DE VISITA EN TELA	PM STEELE	ESPECIAL		\$16,307.00
1628	1450400258-0001403	MODULO TIPO OPERATIVO PARA 12 PERSONAS C/1 SILLA OPERATIVA RESPALDO MEDIO EN TELA	PM STEELE	ESPECIAL		\$160,363.00
1629	1450400258-0001404	MODULO TIPO OPERATIVO PARA 12 PERSONAS C/1 SILLA OPERATIVA RESPALDO MEDIO EN TELA	PM STEELE	ESPECIAL		\$160,363.00
1630	1450400258-0001405	MODULO TIPO OPERATIVO PARA 12 PERSONAS C/1 SILLA OPERATIVA RESPALDO MEDIO EN TELA	PM STEELE	ESPECIAL		\$160,363.00
1631	1450400258-0001406	MODULO TIPO OPERATIVO PARA 12 PERSONAS C/1 SILLA OPERATIVA RESPALDO MEDIO EN TELA	PM STEELE	ESPECIAL		\$160,363.00
1632	1450400258-0001407	MODULO TIPO OPERATIVO PARA 12 PERSONAS C/1 SILLA OPERATIVA RESPALDO MEDIO EN TELA	PM STEELE	ESPECIAL		\$160,363.00
1633	1450400258-0001408	MODULO TIPO OPERATIVO PARA 12 PERSONAS C/1 SILLA OPERATIVA RESPALDO MEDIO EN TELA	PM STEELE	ESPECIAL		\$160,363.00
1634	1450400258-0001409	MODULO TIPO OPERATIVO PARA 14 PERSONAS C/1 SILLA OPERATIVA RESPALDO MEDIO EN TELA	PM STEELE	ESPECIAL		\$190,270.00
1635	1450400258-0001410	MODULO TIPO OPERATIVO PARA 14 PERSONAS C/1 SILLA OPERATIVA RESPALDO MEDIO EN TELA	PM STEELE	ESPECIAL		\$190,270.00
1636	1450400258-0001411	MODULO TIPO OPERATIVO PARA 14 PERSONAS C/1 SILLA OPERATIVA RESPALDO MEDIO EN TELA	PM STEELE	ESPECIAL		\$190,270.00
1637	1450400258-0001412	MODULO TIPO OPERATIVO PARA 14 PERSONAS C/1 SILLA OPERATIVA RESPALDO MEDIO EN TELA	PM STEELE	ESPECIAL		\$190,270.00
1638	1450400258-0001413	MODULO TIPO OPERATIVO PARA 16 PERSONAS C/1 SILLA OPERATIVA RESPALDO MEDIO EN TELA	PM STEELE	ESPECIAL		\$213,651.00
1639	1450400258-0001414	MODULO TIPO OPERATIVO PARA 16 PERSONAS C/1 SILLA OPERATIVA RESPALDO MEDIO EN TELA	PM STEELE	ESPECIAL		\$213,651.00
1640	1450400258-0001415	MODULO TIPO OPERATIVO PARA 16 PERSONAS C/1 SILLA OPERATIVA RESPALDO MEDIO EN TELA	PM STEELE	ESPECIAL		\$213,651.00
1641	1450400258-0001416	MODULO TIPO OPERATIVO PARA 8 PERSONAS C/1 SILLA OPERATIVA RESPALDO MEDIO EN TELA	PM STEELE	ESPECIAL		\$107,342.00
1642	1450400258-0001417	MODULO TIPO OPERATIVO PARA 8 PERSONAS C/1 SILLA OPERATIVA RESPALDO MEDIO EN TELA	PM STEELE	ESPECIAL		\$107,342.00
1643	1450400258-0001418	MODULO TIPO OPERATIVO PARA 8 PERSONAS C/1 SILLA OPERATIVA RESPALDO MEDIO EN TELA	PM STEELE	ESPECIAL		\$107,342.00
1644	1450400258-0001419	MODULO TIPO OPERATIVO PARA 6 PERSONAS C/1 SILLA OPERATIVA RESPALDO MEDIO EN TELA	PM STEELE	ESPECIAL		\$85,365.00
1645	1450400258-0001420	MODULO TIPO OPERATIVO PARA 4 PERSONAS C/1 SILLA OPERATIVA RESPALDO MEDIO EN TELA	PM STEELE	ESPECIAL		\$53,894.00
1646	1450400258-0001421	MODULO TIPO OPERATIVO PARA 4 PERSONAS C/1 SILLA OPERATIVA RESPALDO MEDIO EN TELA	PM STEELE	ESPECIAL		\$53,894.00
1647	1450400258-0001422	MODULO TIPO OPERATIVO PARA 4 PERSONAS C/1 SILLA OPERATIVA RESPALDO MEDIO EN TELA	PM STEELE	ESPECIAL		\$53,894.00
1648	1450400258-0001423	MODULO TIPO OPERATIVO PARA 4 PERSONAS C/1 SILLA OPERATIVA RESPALDO MEDIO EN TELA	PM STEELE	ESPECIAL		\$53,894.00
1649	1450400258-0001424	MODULO TIPO OPERATIVO PARA 4 PERSONAS C/1 SILLA OPERATIVA RESPALDO MEDIO EN TELA	PM STEELE	ESPECIAL		\$53,894.00
1650	1450400258-0001425	MODULO TIPO OPERATIVO PARA 4 PERSONAS C/1 SILLA OPERATIVA RESPALDO MEDIO EN TELA	PM STEELE	ESPECIAL		\$53,894.00
1651	1450400258-0001426	MODULO TIPO OPERATIVO PARA 4 PERSONAS C/1 SILLA OPERATIVA RESPALDO MEDIO EN TELA	PM STEELE	ESPECIAL		\$53,894.00
1652	1450400258-0001427	MODULO TIPO OPERATIVO PARA 4 PERSONAS C/1 SILLA OPERATIVA RESPALDO MEDIO EN TELA	PM STEELE	ESPECIAL		\$53,894.00



## Informe de Rendición de Cuentas de la Administración Pública Federal 2006 – 2012.

1653	1450400258-0001428	MODULO TIPO OPERATIVO PARA 3 PERSONAS C/1 SILLA OPERATIVA RESPALDO MEDIO EN TELA	PM STEELE	ESPECIAL		\$49,238.00
1654	1450400258-0001429	MODULO TIPO OPERATIVO PARA 2 PERSONAS C/1 SILLA OPERATIVA RESPALDO MEDIO EN TELA	PM STEELE	ESPECIAL		\$34,181.00
1655	1450400258-0001430	MODULO TIPO OPERATIVO PARA 2 PERSONAS C/1 SILLA OPERATIVA RESPALDO MEDIO EN TELA	PM STEELE	ESPECIAL		\$34,181.00
1656	1450400258-0001431	MODULO TIPO OPERATIVO PARA 2 PERSONAS C/1 SILLA OPERATIVA RESPALDO MEDIO EN TELA	PM STEELE	ESPECIAL		\$34,181.00
1657	1450400258-0001432	MODULO TIPO OPERATIVO PARA 2 PERSONAS C/1 SILLA OPERATIVA RESPALDO MEDIO EN TELA	PM STEELE	ESPECIAL		\$34,181.00
1658	1450400258-0001433	MODULO TIPO OPERATIVO PARA 2 PERSONAS C/1 SILLA OPERATIVA RESPALDO MEDIO EN TELA	PM STEELE	ESPECIAL		\$34,181.00
1659	1450400258-0001434	MODULO TIPO OPERATIVO PARA 1 PERSONA C/1 SILLA OPERATIVA RESPALDO MEDIO EN TELA	PM STEELE	ESPECIAL		\$17,871.00
1660	1450400258-0001435	MODULO TIPO OPERATIVO PARA 1 PERSONA C/1 SILLA OPERATIVA RESPALDO MEDIO EN TELA	PM STEELE	ESPECIAL		\$17,871.00
1661	1450400258-0001436	MODULO TIPO OPERATIVO PARA 1 PERSONA C/1 SILLA OPERATIVA RESPALDO MEDIO EN TELA	PM STEELE	ESPECIAL		\$17,871.00
1662	1450400258-0001437	MODULO TIPO OPERATIVO PARA 1 PERSONA C/1 SILLA OPERATIVA RESPALDO MEDIO EN TELA	PM STEELE	ESPECIAL		\$17,871.00
1663	1450400258-0001438	MODULO TIPO OPERATIVO PARA 1 PERSONA C/1 SILLA OPERATIVA RESPALDO MEDIO EN TELA	PM STEELE	ESPECIAL		\$17,871.00
1664	1450400258-0001439	MODULO TIPO OPERATIVO PARA 1 PERSONA C/1 SILLA OPERATIVA RESPALDO MEDIO EN TELA	PM STEELE	ESPECIAL		\$17,871.00
1665	1450400258-0001440	MODULO TIPO OPERATIVO PARA 1 PERSONA C/1 SILLA OPERATIVA RESPALDO MEDIO EN TELA	PM STEELE	ESPECIAL		\$17,871.00
1666	1450400258-0001441	MODULO TIPO OPERATIVO PARA 1 PERSONA C/1 SILLA OPERATIVA RESPALDO MEDIO EN TELA	PM STEELE	ESPECIAL		\$17,871.00
1667	1450400258-0001442	MODULO TIPO OPERATIVO PARA 1 PERSONA C/1 SILLA OPERATIVA RESPALDO MEDIO EN TELA	PM STEELE	ESPECIAL		\$17,871.00
1668	1450400258-0001443	MODULO TIPO OPERATIVO PARA 1 PERSONA C/1 SILLA OPERATIVA RESPALDO MEDIO EN TELA	PM STEELE	ESPECIAL		\$17,871.00
1669	1450400258-0001444	MODULO TIPO OPERATIVO PARA 1 PERSONA C/1 SILLA OPERATIVA RESPALDO MEDIO EN TELA	PM STEELE	ESPECIAL		\$17,871.00
1670	1450400258-0001445	MODULO TIPO SECRETARIAL C/1 SILLA OPERATIVA RESPALDO MEDIO EN TELA	PM STEELE	ESPECIAL		\$18,024.00
1671	1450400258-0001446	MODULO TIPO SECRETARIAL C/1 SILLA OPERATIVA RESPALDO MEDIO EN TELA	PM STEELE	ESPECIAL		\$18,024.00
1672	1450400258-0001447	MODULO PARA JEFE DE DEPTO. DE 150 X 75 X 60 CMS.	PM STEELE	ESPECIAL		\$4,181.00
1673	1450400258-0001448	MODULO PARA JEFE DE DEPTO. DE 150 X 75 X 60 CMS.	PM STEELE	ESPECIAL		\$4,181.00
1674	1450400258-0001449	MODULO PARA JEFE DE DEPTO. DE 150 X 75 X 60 CMS.	PM STEELE	ESPECIAL		\$4,181.00
1675	1450400258-0001450	MODULO PARA JEFE DE DEPTO. DE 150 X 75 X 60 CMS.	PM STEELE	ESPECIAL		\$4,181.00
1676	1450400258-0001451	MODULO PARA SUBDIRECTOR FORMADO POR MURO FUNCIONAL A UNA ALTURA DE 228 CMS. Y ESCRITORIO DE 210 CMS.(VIDRIO)	PM STEELE	ESPECIAL		\$99,245.00
1677	1450400258-0001452	MODULO DE MONITOREO DE .90 FTE. X .60 FONDO	PM STEELE	ESPECIAL		\$6,840.00
1678	1450400258-0001453	MODULO DE MONITOREO DE .90 FTE. X .60 FONDO	PM STEELE	ESPECIAL		\$6,840.00
1679	1450400258-0001454	MODULO DE MONITOREO DE .90 FTE. X .60 FONDO	PM STEELE	ESPECIAL		\$6,840.00
1680	1450400258-0001455	MODULO DE MONITOREO DE .90 FTE. X .60 FONDO	PM STEELE	ESPECIAL		\$6,840.00
1681	1450400258-0001456	MODULO DE MONITOREO DE .90 FTE. X .60 FONDO	PM STEELE	ESPECIAL		\$6,840.00
1682	1450400258-0001457	MODULO DE MONITOREO DE .90 FTE. X .60 FONDO	PM STEELE	ESPECIAL		\$6,840.00
1683	1450400258-0001458	MODULO DE MONITOREO DE .90 FTE. X .60 FONDO	PM STEELE	ESPECIAL		\$6,840.00
1684	1450400258-0001459	MODULO DE MONITOREO DE .90 FTE. X .60 FONDO	PM STEELE	ESPECIAL		\$6,840.00
1685	1450400258-0001460	MODULO DE MONITOREO DE .90 FTE. X .60 FONDO	PM STEELE	ESPECIAL		\$6,840.00
1686	1450400258-0001461	MODULO DE MONITOREO DE .90 FTE. X .60 FONDO	PM STEELE	ESPECIAL		\$6,840.00
1687	1450400258-0001462	MODULO DE MONITOREO DE .90 FTE. X .60 FONDO	PM STEELE	ESPECIAL		\$6,840.00
1688	1450400258-0001463	MODULO DE MONITOREO DE .90 FTE. X .60 FONDO	PM STEELE	ESPECIAL		\$6,840.00
1689	1450400258-0001464	MODULO DE MONITOREO DE .90 FTE. X .60 FONDO	PM STEELE	ESPECIAL		\$6,840.00
1690	1450400258-0001465	MODULO DE MONITOREO DE .90 FTE. X .60 FONDO	PM STEELE	ESPECIAL		\$6,840.00
1691	1450400258-0001466	MODULO DE MONITOREO DE .90 FTE. X .60 FONDO	PM STEELE	ESPECIAL		\$6,840.00
1692	1450400258-0001467	MODULO OPERATIVO DE 134 X 104 CMS. C/SILLA OPERATIVA RESPALDO ALTO EN TELA	PM STEELE	ESPECIAL		\$9,929.00
1693	1450400258-0001468	MODULO OPERATIVO DE 134 X 104 CMS. C/SILLA OPERATIVA RESPALDO ALTO EN TELA	PM STEELE	ESPECIAL		\$9,929.00





## Informe de Rendición de Cuentas de la Administración Pública Federal 2006 – 2012.

1694	1450400258-0001469	MODULO OPERATIVO DE 134 X 104 CMS. C/SILLA OPERATIVA RESPALDO ALTO EN TELA	PM STEELE	ESPECIAL		\$9,929.00
1695	1450400258-0001470	MODULO OPERATIVO DE 134 X 104 CMS. C/SILLA OPERATIVA RESPALDO ALTO EN TELA	PM STEELE	ESPECIAL		\$9,929.00
1696	1450400258-0001471	MODULO OPERATIVO DE 134 X 104 CMS. C/SILLA OPERATIVA RESPALDO ALTO EN TELA	PM STEELE	ESPECIAL		\$9,929.00
1697	1450400258-0001472	MODULO OPERATIVO DE 134 X 104 CMS. C/SILLA OPERATIVA RESPALDO ALTO EN TELA	PM STEELE	ESPECIAL		\$9,929.00
1698	1450400258-0001473	MODULO PARA SECRETARIA DEL COMISIONADO C/CREDENZA DE 180 X 60 CMS. ESCRITORIO DE 210 X 105 CMS.	PM STEELE	ESPECIAL		\$30,077.00
1699	1450400258-0001474	MODULO C/LATERAL DE 100 X 60 CMS.Y ESCRITORIO DE 210 X 105 CMS.	PM STEELE	ESPECIAL		\$13,877.00
1700	1450400258-0001475	MODULO C/LATERAL DE 100 X 60 CMS.Y ESCRITORIO DE 210 X 105 CMS.	PM STEELE	ESPECIAL		\$13,877.00
1701	1450400228-0001476	MESA ABATIBLE DE 120 X 75 CMS	PM STEELE	ESPECIAL		\$3,253.00
1702	1450400228-0001477	MESA ABATIBLE DE 120 X 75 CMS	PM STEELE	ESPECIAL		\$3,253.00
1703	1450400228-0001478	MESA ABATIBLE DE 120 X 75 CMS	PM STEELE	ESPECIAL		\$3,253.00
1704	1450400228-0001479	MESA ABATIBLE DE 120 X 75 CMS	PM STEELE	ESPECIAL		\$3,253.00
1705	1450400228-0001480	MESA ABATIBLE DE 120 X 75 CMS	PM STEELE	ESPECIAL		\$3,253.00
1706	1450400228-0001481	MESA ABATIBLE DE 120 X 75 CMS	PM STEELE	ESPECIAL		\$3,253.00
1707	1450400228-0001482	MESA ABATIBLE DE 120 X 75 CMS	PM STEELE	ESPECIAL		\$3,253.00
1708	1450400228-0001483	MESA ABATIBLE DE 120 X 75 CMS	PM STEELE	ESPECIAL		\$3,253.00
1709	1450400228-0001484	MESA ABATIBLE DE 120 X 75 CMS	PM STEELE	ESPECIAL		\$3,253.00
1710	1450400228-0001485	MESA ABATIBLE DE 120 X 75 CMS	PM STEELE	ESPECIAL		\$3,253.00
1711	1450400228-0001486	MESA ABATIBLE DE 120 X 75 CMS	PM STEELE	ESPECIAL		\$3,253.00
1712	1450400228-0001487	MESA ABATIBLE DE 120 X 75 CMS	PM STEELE	ESPECIAL		\$3,253.00
1713	1450400228-0001488	MESA ABATIBLE DE 120 X 75 CMS	PM STEELE	ESPECIAL		\$3,253.00
1714	1450400228-0001489	MESA ABATIBLE DE 120 X 75 CMS	PM STEELE	ESPECIAL		\$3,253.00
1715	1450400228-0001490	MESA ABATIBLE DE 120 X 75 CMS	PM STEELE	ESPECIAL		\$3,253.00
1716	1450400228-0001491	MESA ABATIBLE DE 120 X 75 CMS	PM STEELE	ESPECIAL		\$3,253.00
1717	1450400228-0001492	MESA ABATIBLE DE 120 X 75 CMS	PM STEELE	ESPECIAL		\$3,253.00
1718	1450400228-0001493	MESA ABATIBLE DE 120 X 75 CMS	PM STEELE	ESPECIAL		\$3,253.00
1719	1450400228-0001494	MESA ABATIBLE DE 120 X 75 CMS	PM STEELE	ESPECIAL		\$3,253.00
1720	1450400228-0001495	MESA ABATIBLE DE 120 X 75 CMS	PM STEELE	ESPECIAL		\$3,253.00
1721	1450400228-0001496	MESA ABATIBLE DE 120 X 75 CMS	PM STEELE	ESPECIAL		\$3,253.00
1722	1450400228-0001497	MESA ABATIBLE DE 120 X 75 CMS	PM STEELE	ESPECIAL		\$3,253.00
1723	1450400228-0001498	MESA ABATIBLE DE 120 X 75 CMS	PM STEELE	ESPECIAL		\$3,253.00
1724	1450400228-0001499	MESA ABATIBLE DE 120 X 75 CMS	PM STEELE	ESPECIAL		\$3,253.00
1725	1450400228-0001500	MESA ABATIBLE DE 120 X 75 CMS	PM STEELE	ESPECIAL		\$3,253.00
1726	1450400228-0001501	MESA ABATIBLE DE 120 X 75 CMS	PM STEELE	ESPECIAL		\$3,253.00
1727	1450400228-0001502	MESA ABATIBLE DE 120 X 75 CMS	PM STEELE	ESPECIAL		\$3,253.00
1728	1450400228-0001503	MESA ABATIBLE DE 120 X 75 CMS	PM STEELE	ESPECIAL		\$3,253.00
1729	1450400228-0001504	MESA ABATIBLE DE 120 X 75 CMS	PM STEELE	ESPECIAL		\$3,253.00
1730	1450400228-0001505	MESA ABATIBLE DE 120 X 75 CMS	PM STEELE	ESPECIAL		\$3,253.00
1731	1450400228-0001506	MESA ABATIBLE DE 120 X 75 CMS	PM STEELE	ESPECIAL		\$3,253.00
1732	1450400228-0001507	MESA ABATIBLE DE 120 X 75 CMS	PM STEELE	ESPECIAL		\$3,253.00
1733	1450400228-0001508	MESA ABATIBLE DE 120 X 75 CMS	PM STEELE	ESPECIAL		\$3,253.00
1734	1450400228-0001509	MESA ABATIBLE DE 120 X 75 CMS	PM STEELE	ESPECIAL		\$3,253.00





## Informe de Rendición de Cuentas de la Administración Pública Federal 2006 – 2012.

1735	I450400228-0001510	MESA ABATIBLE DE 120 X 75 CMS	PM STEELE	ESPECIAL		\$3,253.00
1736	I450400228-0001511	MESA ABATIBLE DE 120 X 75 CMS	PM STEELE	ESPECIAL		\$3,253.00
1737	I450400228-0001512	MESA ABATIBLE DE 120 X 75 CMS	PM STEELE	ESPECIAL		\$3,253.00
1738	I450400228-0001513	MESA ABATIBLE DE 120 X 75 CMS	PM STEELE	ESPECIAL		\$3,253.00
1739	I450400228-0001514	MESA ABATIBLE DE 120 X 75 CMS	PM STEELE	ESPECIAL		\$3,253.00
1740	I450400228-0001515	MESA ABATIBLE DE 120 X 75 CMS	PM STEELE	ESPECIAL		\$3,253.00
1741	I450400314-0001516	SILLA CON PALETA	PM STEELE	ESPECIAL		\$765.00
1742	I450400314-0001517	SILLA CON PALETA	PM STEELE	ESPECIAL		\$765.00
1743	I450400314-0001518	SILLA CON PALETA	PM STEELE	ESPECIAL		\$765.00
1744	I450400314-0001519	SILLA CON PALETA	PM STEELE	ESPECIAL		\$765.00
1745	I450400314-0001520	SILLA CON PALETA	PM STEELE	ESPECIAL		\$765.00
1746	I450400314-0001521	SILLA CON PALETA	PM STEELE	ESPECIAL		\$765.00
1747	I450400314-0001522	SILLA CON PALETA	PM STEELE	ESPECIAL		\$765.00
1748	I450400314-0001523	SILLA CON PALETA	PM STEELE	ESPECIAL		\$765.00
1749	I450400314-0001524	SILLA CON PALETA	PM STEELE	ESPECIAL		\$765.00
1750	I450400314-0001525	SILLA CON PALETA	PM STEELE	ESPECIAL		\$765.00
1751	I450400314-0001526	SILLA CON PALETA	PM STEELE	ESPECIAL		\$765.00
1752	I450400314-0001527	SILLA CON PALETA	PM STEELE	ESPECIAL		\$765.00
1753	I450400314-0001528	SILLA CON PALETA	PM STEELE	ESPECIAL		\$765.00
1754	I450400314-0001529	SILLA CON PALETA	PM STEELE	ESPECIAL		\$765.00
1755	I450400314-0001530	SILLA CON PALETA	PM STEELE	ESPECIAL		\$765.00
1756	I450400314-0001531	SILLA CON PALETA	PM STEELE	ESPECIAL		\$765.00
1757	I450400314-0001532	SILLA CON PALETA	PM STEELE	ESPECIAL		\$765.00
1758	I450400314-0001533	SILLA CON PALETA	PM STEELE	ESPECIAL		\$765.00
1759	I450400314-0001534	SILLA CON PALETA	PM STEELE	ESPECIAL		\$765.00
1760	I450400314-0001535	SILLA CON PALETA	PM STEELE	ESPECIAL		\$765.00
1761	I450400314-0001536	SILLA CON PALETA	PM STEELE	ESPECIAL		\$765.00
1762	I450400314-0001537	SILLA CON PALETA	PM STEELE	ESPECIAL		\$765.00
1763	I450400314-0001538	SILLA CON PALETA	PM STEELE	ESPECIAL		\$765.00
1764	I450400314-0001539	SILLA CON PALETA	PM STEELE	ESPECIAL		\$765.00
1765	I450400314-0001540	SILLA CON PALETA	PM STEELE	ESPECIAL		\$765.00
1766	I450400314-0001541	SILLA CON PALETA	PM STEELE	ESPECIAL		\$765.00
1767	I450400314-0001542	SILLA CON PALETA	PM STEELE	ESPECIAL		\$765.00
1768	I450400314-0001543	SILLA CON PALETA	PM STEELE	ESPECIAL		\$765.00
1769	I450400314-0001544	SILLA CON PALETA	PM STEELE	ESPECIAL		\$765.00
1770	I450400314-0001545	SILLA CON PALETA	PM STEELE	ESPECIAL		\$765.00
1771	I450400314-0001546	SILLA CON PALETA	PM STEELE	ESPECIAL		\$765.00
1772	I450400314-0001547	SILLA CON PALETA	PM STEELE	ESPECIAL		\$765.00
1773	I450400314-0001548	SILLA CON PALETA	PM STEELE	ESPECIAL		\$765.00
1774	I450400314-0001549	SILLA CON PALETA	PM STEELE	ESPECIAL		\$765.00
1775	I450400314-0001550	SILLA CON PALETA	PM STEELE	ESPECIAL		\$765.00
1776	I450400314-	SILLA CON PALETA	PM	ESPECIAL		\$765.00



## Informe de Rendición de Cuentas de la Administración Pública Federal 2006 – 2012.

	0001551		STEELE			
1777	I450400314-0001552	SILLA CON PALETA	PM STEELE	ESPECIAL		\$765.00
1778	I450400314-0001553	SILLA CON PALETA	PM STEELE	ESPECIAL		\$765.00
1779	I450400314-0001554	SILLA CON PALETA	PM STEELE	ESPECIAL		\$765.00
1780	I450400314-0001555	SILLA CON PALETA	PM STEELE	ESPECIAL		\$765.00
1781	I450400314-0001556	SILLA CON PALETA	PM STEELE	ESPECIAL		\$765.00
1782	I450400314-0001557	SILLA CON PALETA	PM STEELE	ESPECIAL		\$765.00
1783	I450400314-0001558	SILLA CON PALETA	PM STEELE	ESPECIAL		\$765.00
1784	I450400314-0001559	SILLA CON PALETA	PM STEELE	ESPECIAL		\$765.00
1785	I450400314-0001560	SILLA CON PALETA	PM STEELE	ESPECIAL		\$765.00
1786	I450400314-0001561	SILLA CON PALETA	PM STEELE	ESPECIAL		\$765.00
1787	I450400314-0001562	SILLA CON PALETA	PM STEELE	ESPECIAL		\$765.00
1788	I450400314-0001563	SILLA CON PALETA	PM STEELE	ESPECIAL		\$765.00
1789	I450400314-0001564	SILLA CON PALETA	PM STEELE	ESPECIAL		\$765.00
1790	I450400314-0001565	SILLA CON PALETA	PM STEELE	ESPECIAL		\$765.00
1791	I450400314-0001566	SILLA CON PALETA	PM STEELE	ESPECIAL		\$765.00
1792	I450400314-0001567	SILLA CON PALETA	PM STEELE	ESPECIAL		\$765.00
1793	I450400314-0001568	SILLA CON PALETA	PM STEELE	ESPECIAL		\$765.00
1794	I450400314-0001569	SILLA CON PALETA	PM STEELE	ESPECIAL		\$765.00
1795	I450400314-0001570	SILLA CON PALETA	PM STEELE	ESPECIAL		\$765.00
1796	I450400314-0001571	SILLA CON PALETA	PM STEELE	ESPECIAL		\$765.00
1797	I450400314-0001572	SILLA CON PALETA	PM STEELE	ESPECIAL		\$765.00
1798	I450400314-0001573	SILLA CON PALETA	PM STEELE	ESPECIAL		\$765.00
1799	I450400314-0001574	SILLA CON PALETA	PM STEELE	ESPECIAL		\$765.00
1800	I450400314-0001575	SILLA CON PALETA	PM STEELE	ESPECIAL		\$765.00
1801	I150200462-0002277	AMPLIFICADOR DE SENAL DE AUDIO DOBLE DE 250 VATIOS, MEZCLADOR DE 10 CANALES, ALTAVOCES PASIVOS DE 2 VIAS	YAMAHA	STAGEPAS 500		\$12,196.60
1802	I150200222-0002278	MICROFONO INHALAMBRICO PARA VOZ	SHURE			\$3,534.47
1803	I421400122-0002279	TRITURADORA PAPEL	GBC	CC175		\$1,202.26
1804	I421400122-0002280	TRITURADORA PAPEL	GBC	CC175		\$1,202.26
1805	I150200528-0002281	CAMARA FOTOGRAFICA DIGITAL CON MEMORIA SD DE 2 GB	KODAK	893		\$1,200.00
1806	I421400122-0002282	TRITURADORA PAPEL	GBC	CC175		\$1,202.26
1807	I450600030-0003587	BASCULA DE COCINA PARA 5 KILOGRAMOS	TORREY			\$1,625.00
1808	I450600034-0003588	BATIDORA DE COCINA CON BASE, CON CAPACIDAD DE 4.5 LITROS	HAMILTON BEACH			\$3,589.00
1809	I450600062-0003589	CAMPANA EXTRACCION DE 90 CMS.	WHIRPOOL			\$5,378.00
1810	I450600116-0003590	ESTUFA DE COCINA ELECTRICA ( PARRILLA) CON 4 QUEMADORES DE VITROCERAMICA DE 60 CMS.	MABE			\$10,395.00
1811	I450600122-0003591	EXTRACTOR JUGOS ESTANDAR	TURMIX			\$1,568.00
1812	I450600138-0003592	HORNO DE COCINA ELECTRICO CON CAPACIDAD DE 18 LITROS	TAURUS			\$1,292.00
1813	I450600138-0003593	HORNO DE MICROONDAS CON CAPACIDAD DE 1.4 PIES CUBICOS	LG			\$1,792.00
1814	I450600218-0003594	REFRIGERADOR DE COCINA CON CAPACIDAD DE 10 PIES CUBICOS	WHIRPOOL			\$4,482.00
1815	I150200364-0003631	PANTALLA DE LCD DE 47" CON RESOLUCION FULL HD, 1920 X 1080,CONTRASTE DE 100000:1 CON ALIMENTACION DE 120 V A 60 HZ.	LG		051B3603-A05814118	\$22,000.00
1816	I150200364-0003632	PANTALLA DE LCD DE 47" CON RESOLUCION FULL HD, 1920 X 1080,CONTRASTE DE 100000:1	LG		061B3311-A06410175	\$22,000.00



## Informe de Rendición de Cuentas de la Administración Pública Federal 2006 – 2012.

		CON ALIMENTACION DE 120 V A 60 HZ.				
1817	I150200528-0003633	CAMARA FOTOGRAFICA DIGITAL MARCA SONY, MOD. DSC-W230 CON PILA Y MEMORIA STICK PRO DUO DE 2 GB	SONY	DSC-W230		\$3,554.14
1818	I450400326-0003634	SOPORTE PARA PROYECTOR CON BASE A TECHO Y EXTENSION DE 1.2 METROS, INCLUYE CABLE VGA DE 15 MTS. E INSTALACION	S/M	S/M	S/S	\$5,100.45
1819	I450400326-0003635	SOPORTE PARA PROYECTOR CON BASE A TECHO Y EXTENSION DE 1.2 METROS, INCLUYE CABLE VGA DE 7.5 MTS. E INSTALACION	S/M	S/M	S/S	\$4,212.65
1820	I450400326-0003636	SOPORTE PARA PROYECTOR CON BASE A TECHO Y EXTENSION DE 1.2 METROS, INCLUYE CABLE VGA DE 7-5 MTS. E INSTALACION	S/M	S/M	S/S	\$4,212.65
1821	I450400326-0003637	SOPORTE PARA PROYECTOR CON BASE A TECHO Y EXTENSION DE 1.8 METROS, INCLUYE CABLE VGA DE 15 MTS. E INSTALACION	S/M	S/M	S/S	\$5,895.47
1822	I450400326-0003638	SOPORTE PARA PROYECTOR CON BASE A TECHO Y EXTENSION DE 1.8 METROS, INCLUYE CABLE VGA DE 15 MTS. E INSTALACION	S/M	S/M	S/S	\$5,895.47
1823	I150200304-0003639	TERMINAL PORTÁTIL G3 TPH600, CON BATERIA, ANTENA, CARGADOR DE VIAJE, FUNDA DE NEOPRENO, CLIP, BATERÍA DE ALTA CAPACIDAD Y ACCESORIO TIPO WALKMAN	EADS	G3 TPH600	RA3046AAG02074701749	\$19,170.00
1824	I150200304-0003640	TERMINAL PORTÁTIL G3 TPH600, CON BATERIA, ANTENA, CARGADOR DE VIAJE, FUNDA DE NEOPRENO, CLIP, BATERÍA DE ALTA CAPACIDAD Y ACCESORIO TIPO WALKMAN	EADS	G3 TPH600	RA3046AAG02074701839	\$19,170.00
1825	I150200304-0003641	TERMINAL PORTÁTIL G3 TPH600, CON BATERIA, ANTENA, CARGADOR DE VIAJE, FUNDA DE NEOPRENO, CLIP, BATERÍA DE ALTA CAPACIDAD Y ACCESORIO TIPO WALKMAN	EADS	G3 TPH600	RA3046AAG02074701756	\$19,170.00
1826	I150200304-0003642	TERMINAL PORTÁTIL G3 TPH600, CON BATERIA, ANTENA, CARGADOR DE VIAJE, FUNDA DE NEOPRENO, CLIP, BATERÍA DE ALTA CAPACIDAD Y ACCESORIO TIPO WALKMAN	EADS	G3 TPH600	RA3046AAG02074701762	\$19,170.00
1827	I150200304-0003643	TERMINAL PORTÁTIL G3 TPH600, CON BATERIA, ANTENA, CARGADOR DE VIAJE, FUNDA DE NEOPRENO, CLIP, BATERÍA DE ALTA CAPACIDAD Y ACCESORIO TIPO WALKMAN	EADS	G3 TPH600	RA3046AAG02074701835	\$19,170.00
1828	I150200304-0003644	TERMINAL PORTÁTIL G3 TPH600, CON BATERIA, ANTENA, CARGADOR DE VIAJE, FUNDA DE NEOPRENO, CLIP, BATERÍA DE ALTA CAPACIDAD Y ACCESORIO TIPO WALKMAN	EADS	G3 TPH600	RA3046AAG02074701729	\$19,170.00
1829	I150200304-0003645	TERMINAL PORTÁTIL G3 TPH600, CON BATERIA, ANTENA, CARGADOR DE VIAJE, FUNDA DE NEOPRENO, CLIP, BATERÍA DE ALTA CAPACIDAD Y ACCESORIO TIPO WALKMAN	EADS	G3 TPH600	RA3046AAG02074805394	\$19,170.00
1830	I150200304-0003646	TERMINAL PORTÁTIL G3 TPH600, CON BATERIA, ANTENA, CARGADOR DE VIAJE, FUNDA DE NEOPRENO, CLIP, BATERÍA DE ALTA CAPACIDAD Y ACCESORIO TIPO WALKMAN	EADS	G3 TPH600	RA3046AAG02074600802	\$19,170.00
1831	I150200304-0003647	TERMINAL PORTÁTIL G3 TPH600, CON BATERIA, ANTENA, CARGADOR DE VIAJE, FUNDA DE NEOPRENO, CLIP, BATERÍA DE ALTA CAPACIDAD Y ACCESORIO TIPO WALKMAN	EADS	G3 TPH600	RA3046AAG02072900315	\$19,170.00
1832	I150200304-0003648	TERMINAL PORTÁTIL G3 TPH600, CON BATERIA, ANTENA, CARGADOR DE VIAJE, FUNDA DE NEOPRENO, CLIP, BATERÍA DE ALTA CAPACIDAD Y ACCESORIO TIPO WALKMAN	EADS	G3 TPH600	RA3046AAG02074701799	\$19,170.00
1833	I150200304-0003649	TERMINAL PORTÁTIL G3 TPH600, CON BATERIA, ANTENA, CARGADOR DE VIAJE, FUNDA DE NEOPRENO, CLIP, BATERÍA DE ALTA CAPACIDAD Y ACCESORIO TIPO WALKMAN	EADS	G3 TPH600	RA3046AAG02074600813	\$19,170.00
1834	I150200304-0003650	TERMINAL PORTÁTIL G3 TPH600, CON BATERIA, ANTENA, CARGADOR DE VIAJE, FUNDA DE NEOPRENO, CLIP, BATERÍA DE ALTA CAPACIDAD Y ACCESORIO TIPO WALKMAN	EADS	G3 TPH600	RA3046AAG02074610303	\$19,170.00
1835	I150200304-0003651	TERMINAL PORTÁTIL G3 TPH600, CON BATERIA, ANTENA, CARGADOR DE VIAJE, FUNDA DE NEOPRENO, CLIP, BATERÍA DE ALTA CAPACIDAD Y ACCESORIO TIPO WALKMAN	EADS	G3 TPH600	RA3046AAG02074805388	\$19,170.00
1836	I150200304-0003652	TERMINAL PORTÁTIL G3 TPH600, CON BATERIA, ANTENA, CARGADOR DE VIAJE, FUNDA DE NEOPRENO, CLIP, BATERÍA DE ALTA CAPACIDAD Y ACCESORIO TIPO WALKMAN	EADS	G3 TPH600	RA3046AAG02074610304	\$19,170.00
1837	I150200304-0003653	TERMINAL PORTÁTIL G3 TPH600, CON BATERIA, ANTENA, CARGADOR DE VIAJE, FUNDA DE NEOPRENO, CLIP, BATERÍA DE ALTA CAPACIDAD Y ACCESORIO TIPO WALKMAN	EADS	G3 TPH600	RA3046AAG02074600838	\$19,170.00
1838	I150200304-0003654	TERMINAL PORTÁTIL G3 TPH600, CON BATERIA, ANTENA, CARGADOR DE VIAJE, FUNDA DE NEOPRENO, CLIP, BATERÍA DE ALTA CAPACIDAD Y ACCESORIO TIPO WALKMAN	EADS	G3 TPH600	RA3046AAG02074701844	\$19,170.00
1839	I150200304-	TERMINAL PORTÁTIL G3 TPH600, CON BATERIA,	EADS	G3	RA3046AAG02074610246	\$19,170.00



## Informe de Rendición de Cuentas de la Administración Pública Federal 2006 – 2012.

	0003655	ANTENA, CARGADOR DE VIAJE, FUNDA DE NEOPRENO, CLIP, BATERÍA DE ALTA CAPACIDAD Y ACCESORIO TIPO WALKMAN		TPH600		
1840	I150200304-0003656	TERMINAL PORTÁTIL G3 TPH600, CON BATERIA, ANTENA, CARGADOR DE VIAJE, FUNDA DE NEOPRENO, CLIP, BATERÍA DE ALTA CAPACIDAD Y ACCESORIO TIPO WALKMAN	EADS	G3 TPH600	RA3046AAG02074701724	\$19,170.00
1841	I150200304-0003657	TERMINAL PORTÁTIL G3 TPH600, CON BATERIA, ANTENA, CARGADOR DE VIAJE, FUNDA DE NEOPRENO, CLIP, BATERÍA DE ALTA CAPACIDAD Y ACCESORIO TIPO WALKMAN	EADS	G3 TPH600	RA3046AAG02072900339	\$19,170.00
1842	I150200304-0003658	TERMINAL PORTÁTIL G3 TPH600, CON BATERIA, ANTENA, CARGADOR DE VIAJE, FUNDA DE NEOPRENO, CLIP, BATERÍA DE ALTA CAPACIDAD Y ACCESORIO TIPO WALKMAN	EADS	G3 TPH600	RA3046AAG02074701857	\$19,170.00
1843	I150200304-0003659	TERMINAL PORTÁTIL G3 TPH600, CON BATERIA, ANTENA, CARGADOR DE VIAJE, FUNDA DE NEOPRENO, CLIP, BATERÍA DE ALTA CAPACIDAD Y ACCESORIO TIPO WALKMAN	EADS	G3 TPH600	RA3046AAG02074610281	\$19,170.00
1844	I150200304-0003660	TERMINAL PORTÁTIL G3 TPH600, CON BATERIA, ANTENA, CARGADOR DE VIAJE, FUNDA DE NEOPRENO, CLIP, BATERÍA DE ALTA CAPACIDAD Y ACCESORIO TIPO WALKMAN	EADS	G3 TPH600	RA3046AAG02072902210	\$19,170.00
1845	I150200304-0003661	TERMINAL PORTÁTIL G3 TPH600, CON BATERIA, ANTENA, CARGADOR DE VIAJE, FUNDA DE NEOPRENO, CLIP, BATERÍA DE ALTA CAPACIDAD Y ACCESORIO TIPO WALKMAN	EADS	G3 TPH600	RA3046AAG02074701722	\$19,170.00
1846	I150200304-0003662	TERMINAL PORTÁTIL G3 TPH600, CON BATERIA, ANTENA, CARGADOR DE VIAJE, FUNDA DE NEOPRENO, CLIP, BATERÍA DE ALTA CAPACIDAD Y ACCESORIO TIPO WALKMAN	EADS	G3 TPH600	RA3046AAG02074701784	\$19,170.00
1847	I150200304-0003663	TERMINAL PORTÁTIL G3 TPH600, CON BATERIA, ANTENA, CARGADOR DE VIAJE, FUNDA DE NEOPRENO, CLIP, BATERÍA DE ALTA CAPACIDAD Y ACCESORIO TIPO WALKMAN	EADS	G3 TPH600	RA3046AAG02074701845	\$19,170.00
1848	I150200304-0003664	TERMINAL PORTÁTIL G3 TPH600, CON BATERIA, ANTENA, CARGADOR DE VIAJE, FUNDA DE NEOPRENO, CLIP, BATERÍA DE ALTA CAPACIDAD Y ACCESORIO TIPO WALKMAN	EADS	G3 TPH600	RA3046AAG02074701758	\$19,170.00
1849	I150200304-0003665	TERMINAL PORTÁTIL G3 TPH600, CON BATERIA, ANTENA, CARGADOR DE VIAJE, FUNDA DE NEOPRENO, CLIP, BATERÍA DE ALTA CAPACIDAD Y ACCESORIO TIPO WALKMAN	EADS	G3 TPH600	RA3046AAG02074610333	\$19,170.00
1850	I150200304-0003666	TERMINAL PORTÁTIL G3 TPH600, CON BATERIA, ANTENA, CARGADOR DE VIAJE, FUNDA DE NEOPRENO, CLIP, BATERÍA DE ALTA CAPACIDAD Y ACCESORIO TIPO WALKMAN	EADS	G3 TPH600	RA3046AAG02074805398	\$19,170.00
1851	I150200304-0003667	TERMINAL PORTÁTIL G3 TPH600, CON BATERIA, ANTENA, CARGADOR DE VIAJE, FUNDA DE NEOPRENO, CLIP, BATERÍA DE ALTA CAPACIDAD Y ACCESORIO TIPO WALKMAN	EADS	G3 TPH600	RA3046AAG02074600841	\$19,170.00
1852	I150200304-0003668	TERMINAL PORTÁTIL G3 TPH600, CON BATERIA, ANTENA, CARGADOR DE VIAJE, FUNDA DE NEOPRENO, CLIP, BATERÍA DE ALTA CAPACIDAD Y ACCESORIO TIPO WALKMAN	EADS	G3 TPH600	RA3046AAG02074805396	\$19,170.00
1853	I150200304-0003669	TERMINAL PORTÁTIL G3 TPH600, CON BATERIA, ANTENA, CARGADOR DE VIAJE, FUNDA DE NEOPRENO, CLIP, BATERÍA DE ALTA CAPACIDAD Y ACCESORIO TIPO WALKMAN	EADS	G3 TPH600	RA3046AAG02080701005	\$19,170.00
1854	I150200304-0003670	TERMINAL PORTÁTIL G3 TPH600, CON BATERIA, ANTENA, CARGADOR DE VIAJE, FUNDA DE NEOPRENO, CLIP, BATERÍA DE ALTA CAPACIDAD Y ACCESORIO TIPO WALKMAN	EADS	G3 TPH600	RA3046AAG02074610261	\$19,170.00
1855	I150200304-0003671	TERMINAL PORTÁTIL G3 TPH600, CON BATERIA, ANTENA, CARGADOR DE VIAJE, FUNDA DE NEOPRENO, CLIP, BATERÍA DE ALTA CAPACIDAD Y ACCESORIO TIPO WALKMAN	EADS	G3 TPH600	RA3046AAG02074805399	\$19,170.00
1856	I150200304-0003672	TERMINAL PORTÁTIL G3 TPH600, CON BATERIA, ANTENA, CARGADOR DE VIAJE, FUNDA DE NEOPRENO, CLIP, BATERÍA DE ALTA CAPACIDAD Y ACCESORIO TIPO WALKMAN	EADS	G3 TPH600	RA3046AAG02074701807	\$19,170.00
1857	I150200304-0003673	TERMINAL PORTÁTIL G3 TPH600, CON BATERIA, ANTENA, CARGADOR DE VIAJE, FUNDA DE NEOPRENO, CLIP, BATERÍA DE ALTA CAPACIDAD Y ACCESORIO TIPO WALKMAN	EADS	G3 TPH600	RA3046AAG02074701748	\$19,170.00
1858	I150200304-0003674	TERMINAL PORTÁTIL G3 TPH600, CON BATERIA, ANTENA, CARGADOR DE VIAJE, FUNDA DE NEOPRENO, CLIP, BATERÍA DE ALTA CAPACIDAD Y ACCESORIO TIPO WALKMAN	EADS	G3 TPH600	RA3046AAG02074701775	\$19,170.00
1859	I150200304-0003675	TERMINAL PORTÁTIL G3 TPH600, CON BATERIA, ANTENA, CARGADOR DE VIAJE, FUNDA DE NEOPRENO, CLIP, BATERÍA DE ALTA CAPACIDAD Y ACCESORIO TIPO WALKMAN	EADS	G3 TPH600	RA3046AAG02074701736	\$19,170.00
1860	I150200304-	TERMINAL PORTÁTIL G3 TPH600, CON BATERIA,	EADS	G3	RA3046AAG02074600840	\$19,170.00



## Informe de Rendición de Cuentas de la Administración Pública Federal 2006 – 2012.

	0003676	ANTENA, CARGADOR DE VIAJE, FUNDA DE NEOPRENO, CLIP, BATERÍA DE ALTA CAPACIDAD Y ACCESORIO TIPO WALKMAN		TPH600		
1861	I150200304-0003677	TERMINAL PORTÁTIL G3 TPH600, CON BATERIA, ANTENA, CARGADOR DE VIAJE, FUNDA DE NEOPRENO, CLIP, BATERÍA DE ALTA CAPACIDAD Y ACCESORIO TIPO WALKMAN	EADS	G3 TPH600	RA3046AAG02074610296	\$19,170.00
1862	I150200304-0003678	TERMINAL PORTÁTIL G3 TPH600, CON BATERIA, ANTENA, CARGADOR DE VIAJE, FUNDA DE NEOPRENO, CLIP, BATERÍA DE ALTA CAPACIDAD Y ACCESORIO TIPO WALKMAN	EADS	G3 TPH600	RA3046AAG02074805392	\$19,170.00
1863	I150200304-0003679	TERMINAL PORTÁTIL G3 TPH600, CON BATERIA, ANTENA, CARGADOR DE VIAJE, FUNDA DE NEOPRENO, CLIP, BATERÍA DE ALTA CAPACIDAD Y ACCESORIO TIPO WALKMAN	EADS	G3 TPH600	RA3046AAG02074610300	\$19,170.00
1864	I150200304-0003680	TERMINAL PORTÁTIL G3 TPH600, CON BATERIA, ANTENA, CARGADOR DE VIAJE, FUNDA DE NEOPRENO, CLIP, BATERÍA DE ALTA CAPACIDAD Y ACCESORIO TIPO WALKMAN	EADS	G3 TPH600	RA3046AAG02074805395	\$19,170.00
1865	I150200304-0003681	TERMINAL PORTÁTIL G3 TPH600, CON BATERIA, ANTENA, CARGADOR DE VIAJE, FUNDA DE NEOPRENO, CLIP, BATERÍA DE ALTA CAPACIDAD Y ACCESORIO TIPO WALKMAN	EADS	G3 TPH600	RA3046AAG02074701832	\$19,170.00
1866	I150200304-0003682	TERMINAL PORTÁTIL G3 TPH600, CON BATERIA, ANTENA, CARGADOR DE VIAJE, FUNDA DE NEOPRENO, CLIP, BATERÍA DE ALTA CAPACIDAD Y ACCESORIO TIPO WALKMAN	EADS	G3 TPH600	RA3046AAG02074701866	\$19,170.00
1867	I150200304-0003683	TERMINAL PORTÁTIL G3 TPH600, CON BATERIA, ANTENA, CARGADOR DE VIAJE, FUNDA DE NEOPRENO, CLIP, BATERÍA DE ALTA CAPACIDAD Y ACCESORIO TIPO WALKMAN	EADS	G3 TPH600	RA3046AAG02074701861	\$19,170.00
1868	I150200304-0003684	TERMINAL PORTÁTIL G3 TPH600, CON BATERIA, ANTENA, CARGADOR DE VIAJE, FUNDA DE NEOPRENO, CLIP, BATERÍA DE ALTA CAPACIDAD Y ACCESORIO TIPO WALKMAN	EADS	G3 TPH600	RA3046AAG02074701771	\$19,170.00
1869	I150200304-0003685	TERMINAL PORTÁTIL G3 TPH600, CON BATERIA, ANTENA, CARGADOR DE VIAJE, FUNDA DE NEOPRENO, CLIP, BATERÍA DE ALTA CAPACIDAD Y ACCESORIO TIPO WALKMAN	EADS	G3 TPH600	RA3046AAG02074600803	\$19,170.00
1870	I150200304-0003686	TERMINAL PORTÁTIL G3 TPH600, CON BATERIA, ANTENA, CARGADOR DE VIAJE, FUNDA DE NEOPRENO, CLIP, BATERÍA DE ALTA CAPACIDAD Y ACCESORIO TIPO WALKMAN	EADS	G3 TPH600	RA3046AAG02074610324	\$19,170.00
1871	I150200304-0003687	TERMINAL PORTÁTIL G3 TPH600, CON BATERIA, ANTENA, CARGADOR DE VIAJE, FUNDA DE NEOPRENO, CLIP, BATERÍA DE ALTA CAPACIDAD Y ACCESORIO TIPO WALKMAN	EADS	G3 TPH600	RA3046AAG02074701763	\$19,170.00
1872	I150200304-0003688	TERMINAL PORTÁTIL G3 TPH600, CON BATERIA, ANTENA, CARGADOR DE VIAJE, FUNDA DE NEOPRENO, CLIP, BATERÍA DE ALTA CAPACIDAD Y ACCESORIO TIPO WALKMAN	EADS	G3 TPH600	RA3046AAG02074701822	\$19,170.00
1873	I150200304-0003689	TERMINAL PORTÁTIL G3 TPH600, CON BATERIA, ANTENA, CARGADOR DE VIAJE, FUNDA DE NEOPRENO, CLIP, BATERÍA DE ALTA CAPACIDAD Y ACCESORIO TIPO WALKMAN	EADS	G3 TPH600	RA3046AAG02074610284	\$19,170.00
1874	I150200304-0003690	TERMINAL PORTÁTIL G3 TPH600, CON BATERIA, ANTENA, CARGADOR DE VIAJE, FUNDA DE NEOPRENO, CLIP, BATERÍA DE ALTA CAPACIDAD Y ACCESORIO TIPO WALKMAN	EADS	G3 TPH600	RA3046AAG02074610325	\$19,170.00
1875	I150200304-0003691	TERMINAL PORTÁTIL G3 TPH600, CON BATERIA, ANTENA, CARGADOR DE VIAJE, FUNDA DE NEOPRENO, CLIP, BATERÍA DE ALTA CAPACIDAD Y ACCESORIO TIPO WALKMAN	EADS	G3 TPH600	RA3046AAG02074701760	\$19,170.00
1876	I150200304-0003692	TERMINAL PORTÁTIL G3 TPH600, CON BATERIA, ANTENA, CARGADOR DE VIAJE, FUNDA DE NEOPRENO, CLIP, BATERÍA DE ALTA CAPACIDAD Y ACCESORIO TIPO WALKMAN	EADS	G3 TPH600	RA3046AAG02074701757	\$19,170.00
1877	I150200304-0003693	TERMINAL PORTÁTIL G3 TPH600, CON BATERIA, ANTENA, CARGADOR DE VIAJE, FUNDA DE NEOPRENO, CLIP, BATERÍA DE ALTA CAPACIDAD Y ACCESORIO TIPO WALKMAN	EADS	G3 TPH600	RA3046AAG02074610287	\$19,170.00
1878	I150200304-0003694	TERMINAL PORTÁTIL G3 TPH600, CON BATERIA, ANTENA, CARGADOR DE VIAJE, FUNDA DE NEOPRENO, CLIP, BATERÍA DE ALTA CAPACIDAD Y ACCESORIO TIPO WALKMAN	EADS	G3 TPH600	RA3046AAG02074701777	\$19,170.00
1879	I150200304-0003695	TERMINAL PORTÁTIL G3 TPH600, CON BATERIA, ANTENA, CARGADOR DE VIAJE, FUNDA DE NEOPRENO, CLIP, BATERÍA DE ALTA CAPACIDAD Y ACCESORIO TIPO WALKMAN	EADS	G3 TPH600	RA3046AAG02074600810	\$19,170.00
1880	I150200304-0003696	TERMINAL PORTÁTIL G3 TPH600, CON BATERIA, ANTENA, CARGADOR DE VIAJE, FUNDA DE NEOPRENO, CLIP, BATERÍA DE ALTA CAPACIDAD Y ACCESORIO TIPO WALKMAN	EADS	G3 TPH600	RA3046AAG02074701718	\$19,170.00
1881	I150200304-	TERMINAL PORTÁTIL G3 TPH600, CON BATERIA,	EADS	G3	RA3046AAG02074701720	\$19,170.00





## Informe de Rendición de Cuentas de la Administración Pública Federal 2006 – 2012.

	0003697	ANTENA, CARGADOR DE VIAJE, FUNDA DE NEOPRENO, CLIP, BATERÍA DE ALTA CAPACIDAD Y ACCESORIO TIPO WALKMAN		TPH600		
1882	I150200304-0003698	TERMINAL PORTÁTIL G3 TPH600, CON BATERIA, ANTENA, CARGADOR DE VIAJE, FUNDA DE NEOPRENO, CLIP, BATERÍA DE ALTA CAPACIDAD Y ACCESORIO TIPO WALKMAN	EADS	G3 TPH600	RA3046AAG02074701819	\$19,170.00
1883	I150200304-0003699	TERMINAL PORTÁTIL G3 TPH600, CON BATERIA, ANTENA, CARGADOR DE VIAJE, FUNDA DE NEOPRENO, CLIP, BATERÍA DE ALTA CAPACIDAD Y ACCESORIO TIPO WALKMAN	EADS	G3 TPH600	RA3046AAG02074610312	\$19,170.00
1884	I150200304-0003700	TERMINAL PORTÁTIL G3 TPH600, CON BATERIA, ANTENA, CARGADOR DE VIAJE, FUNDA DE NEOPRENO, CLIP, BATERÍA DE ALTA CAPACIDAD Y ACCESORIO TIPO WALKMAN	EADS	G3 TPH600	RA3046AAG02074701801	\$19,170.00
1885	I150200304-0003701	TERMINAL PORTÁTIL G3 TPH600, CON BATERIA, ANTENA, CARGADOR DE VIAJE, FUNDA DE NEOPRENO, CLIP, BATERÍA DE ALTA CAPACIDAD Y ACCESORIO TIPO WALKMAN	EADS	G3 TPH600	RA3046AAG02074610301	\$19,170.00
1886	I150200304-0003702	TERMINAL PORTÁTIL G3 TPH600, CON BATERIA, ANTENA, CARGADOR DE VIAJE, FUNDA DE NEOPRENO, CLIP, BATERÍA DE ALTA CAPACIDAD Y ACCESORIO TIPO WALKMAN	EADS	G3 TPH600	RA3046AAG02074701860	\$19,170.00
1887	I150200304-0003703	TERMINAL PORTÁTIL G3 TPH600, CON BATERIA, ANTENA, CARGADOR DE VIAJE, FUNDA DE NEOPRENO, CLIP, BATERÍA DE ALTA CAPACIDAD Y ACCESORIO TIPO WALKMAN	EADS	G3 TPH600	RA3046AAG02074610332	\$19,170.00
1888	I150200304-0003704	TERMINAL PORTÁTIL G3 TPH600, CON BATERIA, ANTENA, CARGADOR DE VIAJE, FUNDA DE NEOPRENO, CLIP, BATERÍA DE ALTA CAPACIDAD Y ACCESORIO TIPO WALKMAN	EADS	G3 TPH600	RA3046AAG02074610237	\$19,170.00
1889	I150200304-0003705	TERMINAL PORTÁTIL G3 TPH600, CON BATERIA, ANTENA, CARGADOR DE VIAJE, FUNDA DE NEOPRENO, CLIP, BATERÍA DE ALTA CAPACIDAD Y ACCESORIO TIPO WALKMAN	EADS	G3 TPH600	RA3046AAG02074701776	\$19,170.00
1890	I150200304-0003706	TERMINAL PORTÁTIL G3 TPH600, CON BATERIA, ANTENA, CARGADOR DE VIAJE, FUNDA DE NEOPRENO, CLIP, BATERÍA DE ALTA CAPACIDAD Y ACCESORIO TIPO WALKMAN	EADS	G3 TPH600	RA3046AAG02074701840	\$19,170.00
1891	I150200304-0003707	TERMINAL PORTÁTIL G3 TPH600, CON BATERIA, ANTENA, CARGADOR DE VIAJE, FUNDA DE NEOPRENO, CLIP, BATERÍA DE ALTA CAPACIDAD Y ACCESORIO TIPO WALKMAN	EADS	G3 TPH600	RA3046AAG02074701789	\$19,170.00
1892	I150200304-0003708	TERMINAL PORTÁTIL G3 TPH600, CON BATERIA, ANTENA, CARGADOR DE VIAJE, FUNDA DE NEOPRENO, CLIP, BATERÍA DE ALTA CAPACIDAD Y ACCESORIO TIPO WALKMAN	EADS	G3 TPH600	RA3046AAG02074701843	\$19,170.00
1893	I150200304-0003709	TERMINAL PORTÁTIL G3 TPH600, CON BATERIA, ANTENA, CARGADOR DE VIAJE, FUNDA DE NEOPRENO, CLIP, BATERÍA DE ALTA CAPACIDAD Y ACCESORIO TIPO WALKMAN	EADS	G3 TPH600	RA3046AAG02074600839	\$19,170.00
1894	I150200304-0003710	TERMINAL PORTÁTIL G3 TPH600, CON BATERIA, ANTENA, CARGADOR DE VIAJE, FUNDA DE NEOPRENO, CLIP, BATERÍA DE ALTA CAPACIDAD Y ACCESORIO TIPO WALKMAN	EADS	G3 TPH600	RA3046AAG02074701865	\$19,170.00
1895	I150200304-0003711	TERMINAL PORTÁTIL G3 TPH600, CON BATERIA, ANTENA, CARGADOR DE VIAJE, FUNDA DE NEOPRENO, CLIP, BATERÍA DE ALTA CAPACIDAD Y ACCESORIO TIPO WALKMAN	EADS	G3 TPH600	RA3046AAG02074701833	\$19,170.00
1896	I150200304-0003712	TERMINAL PORTÁTIL G3 TPH600, CON BATERIA, ANTENA, CARGADOR DE VIAJE, FUNDA DE NEOPRENO, CLIP, BATERÍA DE ALTA CAPACIDAD Y ACCESORIO TIPO WALKMAN	EADS	G3 TPH600	RA3046AAG02074701728	\$19,170.00
1897	I150200304-0003713	TERMINAL PORTÁTIL G3 TPH600, CON BATERIA, ANTENA, CARGADOR DE VIAJE, FUNDA DE NEOPRENO, CLIP, BATERÍA DE ALTA CAPACIDAD Y ACCESORIO TIPO WALKMAN	EADS	G3 TPH600	RA3046AAG02074701745	\$19,170.00
1898	I150200304-0003714	TERMINAL PORTÁTIL G3 TPH600, CON BATERIA, ANTENA, CARGADOR DE VIAJE, FUNDA DE NEOPRENO, CLIP, BATERÍA DE ALTA CAPACIDAD Y ACCESORIO TIPO WALKMAN	EADS	G3 TPH600	RA3046AAG02074701852	\$19,170.00
1899	I150200304-0003715	TERMINAL PORTÁTIL G3 TPH600, CON BATERIA, ANTENA, CARGADOR DE VIAJE, FUNDA DE NEOPRENO, CLIP, BATERÍA DE ALTA CAPACIDAD Y ACCESORIO TIPO WALKMAN	EADS	G3 TPH600	RA3046AAG02074701796	\$19,170.00
1900	I150200304-0003716	TERMINAL PORTÁTIL G3 TPH600, CON BATERIA, ANTENA, CARGADOR DE VIAJE, FUNDA DE NEOPRENO, CLIP, BATERÍA DE ALTA CAPACIDAD Y ACCESORIO TIPO WALKMAN	EADS	G3 TPH600	RA3046AAG02074701800	\$19,170.00
1901	I150200304-0003717	TERMINAL PORTÁTIL G3 TPH600, CON BATERIA, ANTENA, CARGADOR DE VIAJE, FUNDA DE NEOPRENO, CLIP, BATERÍA DE ALTA CAPACIDAD Y ACCESORIO TIPO WALKMAN	EADS	G3 TPH600	RA3046AAG02074701764	\$19,170.00
1902	I150200304-	TERMINAL PORTÁTIL G3 TPH600, CON BATERIA,	EADS	G3	RA3046AAG02074610323	\$19,170.00





## Informe de Rendición de Cuentas de la Administración Pública Federal 2006 – 2012.

	0003718	ANTENA, CARGADOR DE VIAJE, FUNDA DE NEOPRENO, CLIP, BATERÍA DE ALTA CAPACIDAD Y ACCESORIO TIPO WALKMAN		TPH600		
1903	I150200304-0003719	TERMINAL PORTÁTIL G3 TPH600, CON BATERIA, ANTENA, CARGADOR DE VIAJE, FUNDA DE NEOPRENO, CLIP, BATERÍA DE ALTA CAPACIDAD Y ACCESORIO TIPO WALKMAN	EADS	G3 TPH600	RA3046AAG02074805387	\$19,170.00
1904	I150200304-0003720	TERMINAL PORTÁTIL G3 TPH600, CON BATERIA, ANTENA, CARGADOR DE VIAJE, FUNDA DE NEOPRENO, CLIP, BATERÍA DE ALTA CAPACIDAD Y ACCESORIO TIPO WALKMAN	EADS	G3 TPH600	RA3046AAG02074610318	\$19,170.00
1905	I150200304-0003721	TERMINAL PORTÁTIL G3 TPH600, CON BATERIA, ANTENA, CARGADOR DE VIAJE, FUNDA DE NEOPRENO, CLIP, BATERÍA DE ALTA CAPACIDAD Y ACCESORIO TIPO WALKMAN	EADS	G3 TPH600	RA3046AAG02074701780	\$19,170.00
1906	I150200304-0003722	TERMINAL PORTÁTIL G3 TPH600, CON BATERIA, ANTENA, CARGADOR DE VIAJE, FUNDA DE NEOPRENO, CLIP, BATERÍA DE ALTA CAPACIDAD Y ACCESORIO TIPO WALKMAN	EADS	G3 TPH600	RA3046AAG02074701774	\$19,170.00
1907	I150200304-0003723	TERMINAL PORTÁTIL G3 TPH600, CON BATERIA, ANTENA, CARGADOR DE VIAJE, FUNDA DE NEOPRENO, CLIP, BATERÍA DE ALTA CAPACIDAD Y ACCESORIO TIPO WALKMAN	EADS	G3 TPH600	RA3046AAG02074701779	\$19,170.00
1908	I150200304-0003724	TERMINAL PORTÁTIL G3 TPH600, CON BATERIA, ANTENA, CARGADOR DE VIAJE, FUNDA DE NEOPRENO, CLIP, BATERÍA DE ALTA CAPACIDAD Y ACCESORIO TIPO WALKMAN	EADS	G3 TPH600	RA3046AAG02074610292	\$19,170.00
1909	I150200304-0003725	TERMINAL PORTÁTIL G3 TPH600, CON BATERIA, ANTENA, CARGADOR DE VIAJE, FUNDA DE NEOPRENO, CLIP, BATERÍA DE ALTA CAPACIDAD Y ACCESORIO TIPO WALKMAN	EADS	G3 TPH600	RA3046AAG02074610316	\$19,170.00
1910	I150200304-0003726	TERMINAL PORTÁTIL G3 TPH600, CON BATERIA, ANTENA, CARGADOR DE VIAJE, FUNDA DE NEOPRENO, CLIP, BATERÍA DE ALTA CAPACIDAD Y ACCESORIO TIPO WALKMAN	EADS	G3 TPH600	RA3046AAG02074610279	\$19,170.00
1911	I150200304-0003727	TERMINAL PORTÁTIL G3 TPH600, CON BATERIA, ANTENA, CARGADOR DE VIAJE, FUNDA DE NEOPRENO, CLIP, BATERÍA DE ALTA CAPACIDAD Y ACCESORIO TIPO WALKMAN	EADS	G3 TPH600	RA3046AAG02074701849	\$19,170.00
1912	I150200304-0003728	TERMINAL PORTÁTIL G3 TPH600, CON BATERIA, ANTENA, CARGADOR DE VIAJE, FUNDA DE NEOPRENO, CLIP, BATERÍA DE ALTA CAPACIDAD Y ACCESORIO TIPO WALKMAN	EADS	G3 TPH600	RA3046AAG02074701716	\$19,170.00
1913	I150200304-0003729	TERMINAL PORTÁTIL G3 TPH600, CON BATERIA, ANTENA, CARGADOR DE VIAJE, FUNDA DE NEOPRENO, CLIP, BATERÍA DE ALTA CAPACIDAD Y ACCESORIO TIPO WALKMAN	EADS	G3 TPH600	RA3046AAG02074610283	\$19,170.00
1914	I150200304-0003730	TERMINAL PORTÁTIL G3 TPH600, CON BATERIA, ANTENA, CARGADOR DE VIAJE, FUNDA DE NEOPRENO, CLIP, BATERÍA DE ALTA CAPACIDAD Y ACCESORIO TIPO WALKMAN	EADS	G3 TPH600	RA3046AAG02074805389	\$19,170.00
1915	I150200304-0003731	TERMINAL PORTÁTIL G3 TPH600, CON BATERIA, ANTENA, CARGADOR DE VIAJE, FUNDA DE NEOPRENO, CLIP, BATERÍA DE ALTA CAPACIDAD Y ACCESORIO TIPO WALKMAN	EADS	G3 TPH600	RA3046AAG02074805401	\$19,170.00
1916	I150200304-0003732	TERMINAL PORTÁTIL G3 TPH600, CON BATERIA, ANTENA, CARGADOR DE VIAJE, FUNDA DE NEOPRENO, CLIP, BATERÍA DE ALTA CAPACIDAD Y ACCESORIO TIPO WALKMAN	EADS	G3 TPH600	RA3046AAG02074701781	\$19,170.00
1917	I150200304-0003733	TERMINAL PORTÁTIL G3 TPH600, CON BATERIA, ANTENA, CARGADOR DE VIAJE, FUNDA DE NEOPRENO, CLIP, BATERÍA DE ALTA CAPACIDAD Y ACCESORIO TIPO WALKMAN	EADS	G3 TPH600	RA3046AAG02064901115	\$19,170.00
1918	I150200304-0003734	TERMINAL PORTÁTIL G3 TPH600, CON BATERIA, ANTENA, CARGADOR DE VIAJE, FUNDA DE NEOPRENO, CLIP, BATERÍA DE ALTA CAPACIDAD Y ACCESORIO TIPO WALKMAN	EADS	G3 TPH600	RA3046AAG02074701850	\$19,170.00
1919	I150200304-0003735	TERMINAL PORTÁTIL G3 TPH600, CON BATERIA, ANTENA, CARGADOR DE VIAJE, FUNDA DE NEOPRENO, CLIP, BATERÍA DE ALTA CAPACIDAD Y ACCESORIO TIPO WALKMAN	EADS	G3 TPH600	RA3046AAG02074701862	\$19,170.00
1920	I150200304-0003736	TERMINAL PORTÁTIL G3 TPH600, CON BATERIA, ANTENA, CARGADOR DE VIAJE, FUNDA DE NEOPRENO, CLIP, BATERÍA DE ALTA CAPACIDAD Y ACCESORIO TIPO WALKMAN	EADS	G3 TPH600	RA3046AAG02074701766	\$19,170.00
1921	I150200304-0003737	TERMINAL PORTÁTIL G3 TPH600, CON BATERIA, ANTENA, CARGADOR DE VIAJE, FUNDA DE NEOPRENO, CLIP, BATERÍA DE ALTA CAPACIDAD Y ACCESORIO TIPO WALKMAN	EADS	G3 TPH600	RA3046AAG02074701821	\$19,170.00
1922	I150200304-0003738	TERMINAL PORTÁTIL G3 TPH600, CON BATERIA, ANTENA, CARGADOR DE VIAJE, FUNDA DE NEOPRENO, CLIP, BATERÍA DE ALTA CAPACIDAD Y ACCESORIO TIPO WALKMAN	EADS	G3 TPH600	RA3046AAG02074805397	\$19,170.00
1923	I150200304-	TERMINAL PORTÁTIL G3 TPH700, INCLUYE	EADS	G3	RA3055KAD05103905890	\$22,046.00



## Informe de Rendición de Cuentas de la Administración Pública Federal 2006 – 2012.

	0003739	FUNDA, CLIP, ANTENA, BATERÍA Y CARGADOR DE ESCRITORIO		TPH700		
1924	I150200304-0003740	TERMINAL PORTÁTIL G3 TPH700, INCLUYE FUNDA, CLIP, ANTENA, BATERÍA Y CARGADOR DE ESCRITORIO	EADS	G3 TPH700	RA3055KAD05103905899	\$22,046.00
1925	I150200304-0003741	TERMINAL PORTÁTIL G3 TPH700, INCLUYE FUNDA, CLIP, ANTENA, BATERÍA Y CARGADOR DE ESCRITORIO	EADS	G3 TPH700	RA3055KAD05103905895	\$22,046.00
1926	I150200304-0003742	TERMINAL PORTÁTIL G3 TPH700, INCLUYE FUNDA, CLIP, ANTENA, BATERÍA Y CARGADOR DE ESCRITORIO	EADS	G3 TPH700	RA3055BAB03082100588	\$22,046.00
1927	I150200304-0003743	TERMINAL PORTÁTIL G3 TPH700, INCLUYE FUNDA, CLIP, ANTENA, BATERÍA Y CARGADOR DE ESCRITORIO	EADS	G3 TPH700	RA3055KAD05103905968	\$22,046.00
1928	I150200304-0003744	TERMINAL PORTÁTIL G3 TPH700, INCLUYE FUNDA, CLIP, ANTENA, BATERÍA Y CARGADOR DE ESCRITORIO	EADS	G3 TPH700	RA3055KAD05103906046	\$22,046.00
1929	I150200304-0003745	TERMINAL PORTÁTIL G3 TPH700, INCLUYE FUNDA, CLIP, ANTENA, BATERÍA Y CARGADOR DE ESCRITORIO	EADS	G3 TPH700	RA3055KAD05103905985	\$22,046.00
1930	I150200304-0003746	TERMINAL PORTÁTIL G3 TPH700, INCLUYE FUNDA, CLIP, ANTENA, BATERÍA Y CARGADOR DE ESCRITORIO	EADS	G3 TPH700	RA3055KAD05103906042	\$22,046.00
1931	I150200304-0003747	TERMINAL PORTÁTIL G3 TPH700, INCLUYE FUNDA, CLIP, ANTENA, BATERÍA Y CARGADOR DE ESCRITORIO	EADS	G3 TPH700	RA3055KAD05103905956	\$22,046.00
1932	I150200304-0003748	TERMINAL PORTÁTIL G3 TPH700, INCLUYE FUNDA, CLIP, ANTENA, BATERÍA Y CARGADOR DE ESCRITORIO	EADS	G3 TPH700	RA3055KAD05103905952	\$22,046.00
1933	I150200304-0003749	TERMINAL PORTÁTIL G3 TPH700, INCLUYE FUNDA, CLIP, ANTENA, BATERÍA Y CARGADOR DE ESCRITORIO	EADS	G3 TPH700	RA3055KAD05103905900	\$22,046.00
1934	I150200304-0003750	TERMINAL PORTÁTIL G3 TPH700, INCLUYE FUNDA, CLIP, ANTENA, BATERÍA Y CARGADOR DE ESCRITORIO	EADS	G3 TPH700	RA3055KAD05103905886	\$22,046.00
1935	I150200304-0003751	TERMINAL PORTÁTIL G3 TPH700, INCLUYE FUNDA, CLIP, ANTENA, BATERÍA Y CARGADOR DE ESCRITORIO	EADS	G3 TPH700	RA3055KAD05103905884	\$22,046.00
1936	I150200304-0003752	TERMINAL PORTÁTIL G3 TPH700, INCLUYE FUNDA, CLIP, ANTENA, BATERÍA Y CARGADOR DE ESCRITORIO	EADS	G3 TPH700	RA3055KAD05103806299	\$22,046.00
1937	I150200304-0003753	TERMINAL PORTÁTIL G3 TPH700, INCLUYE FUNDA, CLIP, ANTENA, BATERÍA Y CARGADOR DE ESCRITORIO	EADS	G3 TPH700	RA3055KAD05103905883	\$22,046.00
1938	I150200304-0003754	TERMINAL PORTÁTIL G3 TPH700, INCLUYE FUNDA, CLIP, ANTENA, BATERÍA Y CARGADOR DE ESCRITORIO	EADS	G3 TPH700	RA3055KAD05103906056	\$22,046.00
1939	I150200304-0003755	TERMINAL PORTÁTIL G3 TPH700, INCLUYE FUNDA, CLIP, ANTENA, BATERÍA Y CARGADOR DE ESCRITORIO	EADS	G3 TPH700	RA3055KAD05103906044	\$22,046.00
1940	I150200304-0003756	TERMINAL PORTÁTIL G3 TPH700, INCLUYE FUNDA, CLIP, ANTENA, BATERÍA Y CARGADOR DE ESCRITORIO	EADS	G3 TPH700	RA3055KAD05103903782	\$22,046.00
1941	I150200304-0003757	TERMINAL PORTÁTIL G3 TPH700, INCLUYE FUNDA, CLIP, ANTENA, BATERÍA Y CARGADOR DE ESCRITORIO	EADS	G3 TPH700	RA3055KAD05103905984	\$22,046.00
1942	I150200304-0003758	TERMINAL PORTÁTIL G3 TPH700, INCLUYE FUNDA, CLIP, ANTENA, BATERÍA Y CARGADOR DE ESCRITORIO	EADS	G3 TPH700	RA3055KAD05103906040	\$22,046.00
1943	I150200304-0003759	TERMINAL PORTÁTIL G3 TPH700, INCLUYE FUNDA, CLIP, ANTENA, BATERÍA Y CARGADOR DE ESCRITORIO	EADS	G3 TPH700	RA3055KAD05103904034	\$22,046.00
1944	I150200304-0003760	TERMINAL PORTÁTIL G3 TPH700, INCLUYE FUNDA, CLIP, ANTENA, BATERÍA Y CARGADOR DE ESCRITORIO	EADS	G3 TPH700	RA3055KAD05103806146	\$22,046.00
1945	I150200304-0003761	TERMINAL PORTÁTIL G3 TPH700, INCLUYE FUNDA, CLIP, ANTENA, BATERÍA Y CARGADOR DE ESCRITORIO	EADS	G3 TPH700	RA3055KAD05103806256	\$22,046.00
1946	I150200304-0003762	TERMINAL PORTÁTIL G3 TPH700, INCLUYE FUNDA, CLIP, ANTENA, BATERÍA Y CARGADOR DE ESCRITORIO	EADS	G3 TPH700	RA3055KAD05103903901	\$22,046.00
1947	I150200304-0003763	TERMINAL PORTÁTIL G3 TPH700, INCLUYE FUNDA, CLIP, ANTENA, BATERÍA Y CARGADOR DE ESCRITORIO	EADS	G3 TPH700	RA3055KAD05103803701	\$22,046.00
1948	I150200304-0003764	TERMINAL PORTÁTIL G3 TPH700, INCLUYE FUNDA, CLIP, ANTENA, BATERÍA Y CARGADOR DE ESCRITORIO	EADS	G3 TPH700	RA3055KAD05103803709	\$22,046.00
1949	I150200304-0003765	TERMINAL PORTÁTIL G3 TPH700, INCLUYE FUNDA, CLIP, ANTENA, BATERÍA Y CARGADOR DE ESCRITORIO	EADS	G3 TPH700	RA3055KAD05103903811	\$22,046.00
1950	I150200304-0003766	TERMINAL PORTÁTIL G3 TPH700, INCLUYE FUNDA, CLIP, ANTENA, BATERÍA Y CARGADOR DE ESCRITORIO	EADS	G3 TPH700	RA3055BAC03090601461	\$22,046.00
1951	I150200304-	TERMINAL PORTÁTIL G3 TPH700, INCLUYE	EADS	G3	RA3055KAD05103905974	\$22,046.00



## Informe de Rendición de Cuentas de la Administración Pública Federal 2006 – 2012.

	0003767	FUNDA, CLIP, ANTENA, BATERÍA Y CARGADOR DE ESCRITORIO		TPH700		
1952	I150200304-0003768	TERMINAL PORTÁTIL G3 TPH700, INCLUYE FUNDA, CLIP, ANTENA, BATERÍA Y CARGADOR DE ESCRITORIO	EADS	G3 TPH700	RA3055KAD05103905948	\$22,046.00
1953	I150200304-0003769	TERMINAL PORTÁTIL G3 TPH700, INCLUYE FUNDA, CLIP, ANTENA, BATERÍA Y CARGADOR DE ESCRITORIO	EADS	G3 TPH700	RA3055KAD05103905888	\$22,046.00
1954	I150200304-0003770	TERMINAL PORTÁTIL G3 TPH700, INCLUYE FUNDA, CLIP, ANTENA, BATERÍA Y CARGADOR DE ESCRITORIO	EADS	G3 TPH700	RA3055KAD05103803872	\$22,046.00
1955	I150200304-0003771	TERMINAL PORTÁTIL G3 TPH700, INCLUYE FUNDA, CLIP, ANTENA, BATERÍA Y CARGADOR DE ESCRITORIO	EADS	G3 TPH700	RA3055KAD05103803857	\$22,046.00
1956	I150200304-0003772	TERMINAL PORTÁTIL G3 TPH700, INCLUYE FUNDA, CLIP, ANTENA, BATERÍA Y CARGADOR DE ESCRITORIO	EADS	G3 TPH700	RA3055KAD05103906059	\$22,046.00
1957	I150200304-0003773	TERMINAL PORTÁTIL G3 TPH700, INCLUYE FUNDA, CLIP, ANTENA, BATERÍA Y CARGADOR DE ESCRITORIO	EADS	G3 TPH700	RA3055KAD05103803704	\$22,046.00
1958	I150200304-0003774	TERMINAL PORTÁTIL G3 TPH700, INCLUYE FUNDA, CLIP, ANTENA, BATERÍA Y CARGADOR DE ESCRITORIO	EADS	G3 TPH700	RA3055KAD05103803677	\$22,046.00
1959	I150200304-0003775	TERMINAL PORTÁTIL G3 TPH700, INCLUYE FUNDA, CLIP, ANTENA, BATERÍA Y CARGADOR DE ESCRITORIO	EADS	G3 TPH700	RA3055KAD05103803870	\$22,046.00
1960	I150200304-0003776	TERMINAL PORTÁTIL G3 TPH700, INCLUYE FUNDA, CLIP, ANTENA, BATERÍA Y CARGADOR DE ESCRITORIO	EADS	G3 TPH700	RA3055KAD05103803928	\$22,046.00
1961	I150200304-0003777	TERMINAL PORTÁTIL G3 TPH700, INCLUYE FUNDA, CLIP, ANTENA, BATERÍA Y CARGADOR DE ESCRITORIO	EADS	G3 TPH700	RA3055KAD05103905947	\$22,046.00
1962	I150200304-0003778	TERMINAL PORTÁTIL G3 TPH700, INCLUYE FUNDA, CLIP, ANTENA, BATERÍA Y CARGADOR DE ESCRITORIO	EADS	G3 TPH700	RA3055KAD05103905896	\$22,046.00
1963	I150200304-0003779	TERMINAL PORTÁTIL G3 TPH700, INCLUYE FUNDA, CLIP, ANTENA, BATERÍA Y CARGADOR DE ESCRITORIO	EADS	G3 TPH700	RA3055KAD05110503196	\$22,046.00
1964	I150200304-0003780	TERMINAL PORTÁTIL G3 TPH700, INCLUYE FUNDA, CLIP, ANTENA, BATERÍA Y CARGADOR DE ESCRITORIO	EADS	G3 TPH700	RA3055KAD05103905954	\$22,046.00
1965	I150200304-0003781	TERMINAL PORTÁTIL G3 TPH700, INCLUYE FUNDA, CLIP, ANTENA, BATERÍA Y CARGADOR DE ESCRITORIO	EADS	G3 TPH700	RA3055KAD05103803929	\$22,046.00
1966	I150200304-0003782	TERMINAL PORTÁTIL G3 TPH700, INCLUYE FUNDA, CLIP, ANTENA, BATERÍA Y CARGADOR DE ESCRITORIO	EADS	G3 TPH700	RA3055KAD05103905940	\$22,046.00
1967	I150200304-0003783	TERMINAL PORTÁTIL G3 TPH700, INCLUYE FUNDA, CLIP, ANTENA, BATERÍA Y CARGADOR DE ESCRITORIO	EADS	G3 TPH700	RA3055KAD05103905957	\$22,046.00
1968	I150200304-0003784	TERMINAL PORTÁTIL G3 TPH700, INCLUYE FUNDA, CLIP, ANTENA, BATERÍA Y CARGADOR DE ESCRITORIO	EADS	G3 TPH700	RA3055KAD05103905935	\$22,046.00
1969	I150200304-0003785	TERMINAL PORTÁTIL G3 TPH700, INCLUYE FUNDA, CLIP, ANTENA, BATERÍA Y CARGADOR DE ESCRITORIO	EADS	G3 TPH700	RA3055KAD05103806301	\$22,046.00
1970	I150200304-0003786	TERMINAL PORTÁTIL G3 TPH700, INCLUYE FUNDA, CLIP, ANTENA, BATERÍA Y CARGADOR DE ESCRITORIO	EADS	G3 TPH700	RA3055KAD05103905893	\$22,046.00
1971	I150200304-0003787	TERMINAL PORTÁTIL G3 TPH700, INCLUYE FUNDA, CLIP, ANTENA, BATERÍA Y CARGADOR DE ESCRITORIO	EADS	G3 TPH700	RA3055KAD05103905943	\$22,046.00
1972	I150200304-0003788	TERMINAL PORTÁTIL G3 TPH700, INCLUYE FUNDA, CLIP, ANTENA, BATERÍA Y CARGADOR DE ESCRITORIO	EADS	G3 TPH700	RA3055KAD05103905951	\$22,046.00
1973	I150200304-0003789	TERMINAL PORTÁTIL G3 TPH700, INCLUYE FUNDA, CLIP, ANTENA, BATERÍA Y CARGADOR DE ESCRITORIO	EADS	G3 TPH700	RA3055KAD05103803863	\$22,046.00
1974	I150200304-0003790	TERMINAL PORTÁTIL G3 TPH700, INCLUYE FUNDA, CLIP, ANTENA, BATERÍA Y CARGADOR DE ESCRITORIO	EADS	G3 TPH700	RA3055KAD05103803731	\$22,046.00
1975	I150200304-0003791	TERMINAL PORTÁTIL G3 TPH700, INCLUYE FUNDA, CLIP, ANTENA, BATERÍA Y CARGADOR DE ESCRITORIO	EADS	G3 TPH700	RA3055KAD05103806100	\$22,046.00
1976	I150200304-0003792	TERMINAL PORTÁTIL G3 TPH700, INCLUYE FUNDA, CLIP, ANTENA, BATERÍA Y CARGADOR DE ESCRITORIO	EADS	G3 TPH700	RA3055KAD05103903900	\$22,046.00
1977	I150200304-0003793	TERMINAL PORTÁTIL G3 TPH700, INCLUYE FUNDA, CLIP, ANTENA, BATERÍA Y CARGADOR DE ESCRITORIO	EADS	G3 TPH700	RA3055KAD05103803640	\$22,046.00
1978	I150200304-0003794	TERMINAL PORTÁTIL G3 TPH700, INCLUYE FUNDA, CLIP, ANTENA, BATERÍA Y CARGADOR DE ESCRITORIO	EADS	G3 TPH700	RA3055KAD05103806221	\$22,046.00
1979	I150200304-	TERMINAL PORTÁTIL G3 TPH700, INCLUYE	EADS	G3	RA3055KAD05103803759	\$22,046.00



## Informe de Rendición de Cuentas de la Administración Pública Federal 2006 – 2012.

	0003795	FUNDA, CLIP, ANTENA, BATERÍA Y CARGADOR DE ESCRITORIO		TPH700		
1980	I150200304-0003796	TERMINAL PORTÁTIL G3 TPH700, INCLUYE FUNDA, CLIP, ANTENA, BATERÍA Y CARGADOR DE ESCRITORIO	EADS	G3 TPH700	RA3055KAD05103903569	\$22,046.00
1981	I150200304-0003797	TERMINAL PORTÁTIL G3 TPH700, INCLUYE FUNDA, CLIP, ANTENA, BATERÍA Y CARGADOR DE ESCRITORIO	EADS	G3 TPH700	RA3055KAD05103903850	\$22,046.00
1982	I150200304-0003798	TERMINAL PORTÁTIL G3 TPH700, INCLUYE FUNDA, CLIP, ANTENA, BATERÍA Y CARGADOR DE ESCRITORIO	EADS	G3 TPH700	RA3055KAD05103803702	\$22,046.00
1983	I150200304-0003799	TERMINAL PORTÁTIL G3 TPH700, INCLUYE FUNDA, CLIP, ANTENA, BATERÍA Y CARGADOR DE ESCRITORIO	EADS	G3 TPH700	RA3055KAD05103803665	\$22,046.00
1984	I150200304-0003800	TERMINAL PORTÁTIL G3 TPH700, INCLUYE FUNDA, CLIP, ANTENA, BATERÍA Y CARGADOR DE ESCRITORIO	EADS	G3 TPH700	RA3055KAD05103903573	\$22,046.00
1985	I150200304-0003801	TERMINAL PORTÁTIL G3 TPH700, INCLUYE FUNDA, CLIP, ANTENA, BATERÍA Y CARGADOR DE ESCRITORIO	EADS	G3 TPH700	RA3055KAD05103803660	\$22,046.00
1986	I150200304-0003802	TERMINAL PORTÁTIL G3 TPH700, INCLUYE FUNDA, CLIP, ANTENA, BATERÍA Y CARGADOR DE ESCRITORIO	EADS	G3 TPH700	RA3055KAD05103803658	\$22,046.00
1987	I150200304-0003803	TERMINAL PORTÁTIL G3 TPH700, INCLUYE FUNDA, CLIP, ANTENA, BATERÍA Y CARGADOR DE ESCRITORIO	EADS	G3 TPH700	RA3055KAD05103803769	\$22,046.00
1988	I150200304-0003804	TERMINAL PORTÁTIL G3 TPH700, INCLUYE FUNDA, CLIP, ANTENA, BATERÍA Y CARGADOR DE ESCRITORIO	EADS	G3 TPH700	RA3055KAD05103803775	\$22,046.00
1989	I150200304-0003805	TERMINAL PORTÁTIL G3 TPH700, INCLUYE FUNDA, CLIP, ANTENA, BATERÍA Y CARGADOR DE ESCRITORIO	EADS	G3 TPH700	RA3055KAD05103803972	\$22,046.00
1990	I150200304-0003806	TERMINAL PORTÁTIL G3 TPH700, INCLUYE FUNDA, CLIP, ANTENA, BATERÍA Y CARGADOR DE ESCRITORIO	EADS	G3 TPH700	RA3055KAD05103803967	\$22,046.00
1991	I150200304-0003807	TERMINAL PORTÁTIL G3 TPH700, INCLUYE FUNDA, CLIP, ANTENA, BATERÍA Y CARGADOR DE ESCRITORIO	EADS	G3 TPH700	RA3055KAD05103803728	\$22,046.00
1992	I150200304-0003808	TERMINAL PORTÁTIL G3 TPH700, INCLUYE FUNDA, CLIP, ANTENA, BATERÍA Y CARGADOR DE ESCRITORIO	EADS	G3 TPH700	RA3055KAD05103903844	\$22,046.00
1993	I150200304-0003809	TERMINAL PORTÁTIL G3 TPH700, INCLUYE FUNDA, CLIP, ANTENA, BATERÍA Y CARGADOR DE ESCRITORIO	EADS	G3 TPH700	RA3055KAD05103803874	\$22,046.00
1994	I150200304-0003810	TERMINAL PORTÁTIL G3 TPH700, INCLUYE FUNDA, CLIP, ANTENA, BATERÍA Y CARGADOR DE ESCRITORIO	EADS	G3 TPH700	RA3055KAD05103803861	\$22,046.00
1995	I150200304-0003811	TERMINAL PORTÁTIL G3 TPH700, INCLUYE FUNDA, CLIP, ANTENA, BATERÍA Y CARGADOR DE ESCRITORIO	EADS	G3 TPH700	RA3055KAD05103803752	\$22,046.00
1996	I150200304-0003812	TERMINAL PORTÁTIL G3 TPH700, INCLUYE FUNDA, CLIP, ANTENA, BATERÍA Y CARGADOR DE ESCRITORIO	EADS	G3 TPH700	RA3055KAD05103803610	\$22,046.00
1997	I150200304-0003813	TERMINAL PORTÁTIL G3 TPH700, INCLUYE FUNDA, CLIP, ANTENA, BATERÍA Y CARGADOR DE ESCRITORIO	EADS	G3 TPH700	RA3055KAD05103803696	\$22,046.00
1998	I150200304-0003814	TERMINAL PORTÁTIL G3 TPH700, INCLUYE FUNDA, CLIP, ANTENA, BATERÍA Y CARGADOR DE ESCRITORIO	EADS	G3 TPH700	RA3055KAD05103803792	\$22,046.00
1999	I150200304-0003815	TERMINAL PORTÁTIL G3 TPH700, INCLUYE FUNDA, CLIP, ANTENA, BATERÍA Y CARGADOR DE ESCRITORIO	EADS	G3 TPH700	RA3055KAD05103803733	\$22,046.00
2000	I150200304-0003816	TERMINAL PORTÁTIL G3 TPH700, INCLUYE FUNDA, CLIP, ANTENA, BATERÍA Y CARGADOR DE ESCRITORIO	EADS	G3 TPH700	RA3055KAD05103803808	\$22,046.00
2001	I150200304-0003817	TERMINAL PORTÁTIL G3 TPH700, INCLUYE FUNDA, CLIP, ANTENA, BATERÍA Y CARGADOR DE ESCRITORIO	EADS	G3 TPH700	RA3055KAD05103803975	\$22,046.00
2002	I150200304-0003818	TERMINAL PORTÁTIL G3 TPH700, INCLUYE FUNDA, CLIP, ANTENA, BATERÍA Y CARGADOR DE ESCRITORIO	EADS	G3 TPH700	RA3055KAD05103803713	\$22,046.00
2003	I150200304-0003819	TERMINAL PORTÁTIL G3 TPH700, INCLUYE FUNDA, CLIP, ANTENA, BATERÍA Y CARGADOR DE ESCRITORIO	EADS	G3 TPH700	RA3055KAD05103803705	\$22,046.00
2004	I150200304-0003820	TERMINAL PORTÁTIL G3 TPH700, INCLUYE FUNDA, CLIP, ANTENA, BATERÍA Y CARGADOR DE ESCRITORIO	EADS	G3 TPH700	RA3055KAD05103803607	\$22,046.00
2005	I150200304-0003821	TERMINAL PORTÁTIL G3 TPH700, INCLUYE FUNDA, CLIP, ANTENA, BATERÍA Y CARGADOR DE ESCRITORIO	EADS	G3 TPH700	RA3055KAD05103803679	\$22,046.00
2006	I150200304-0003822	TERMINAL PORTÁTIL G3 TPH700, INCLUYE FUNDA, CLIP, ANTENA, BATERÍA Y CARGADOR DE ESCRITORIO	EADS	G3 TPH700	RA3055KAD05103803635	\$22,046.00
2007	I150200304-	TERMINAL PORTÁTIL G3 TPH700, INCLUYE	EADS	G3	RA3055KAD05103803714	\$22,046.00



## Informe de Rendición de Cuentas de la Administración Pública Federal 2006 – 2012.

	0003823	FUNDA, CLIP, ANTENA, BATERÍA Y CARGADOR DE ESCRITORIO		TPH700		
2008	I150200304-0003824	TERMINAL PORTÁTIL G3 TPH700, INCLUYE FUNDA, CLIP, ANTENA, BATERÍA Y CARGADOR DE ESCRITORIO	EADS	G3 TPH700	RA3055KAD05103803869	\$22,046.00
2009	I150200304-0003825	TERMINAL PORTÁTIL G3 TPH700, INCLUYE FUNDA, CLIP, ANTENA, BATERÍA Y CARGADOR DE ESCRITORIO	EADS	G3 TPH700	RA3055KAD05103803744	\$22,046.00
2010	I150200304-0003826	TERMINAL PORTÁTIL G3 TPH700, INCLUYE FUNDA, CLIP, ANTENA, BATERÍA Y CARGADOR DE ESCRITORIO	EADS	G3 TPH700	RA3055KAD05103803856	\$22,046.00
2011	I150200304-0003827	TERMINAL PORTÁTIL G3 TPH700, INCLUYE FUNDA, CLIP, ANTENA, BATERÍA Y CARGADOR DE ESCRITORIO	EADS	G3 TPH700	RA3055KAD05103803715	\$22,046.00
2012	I150200304-0003828	TERMINAL PORTÁTIL G3 TPH700, INCLUYE FUNDA, CLIP, ANTENA, BATERÍA Y CARGADOR DE ESCRITORIO	EADS	G3 TPH700	RA3055KAD05103803750	\$22,046.00
2013	I150200304-0003829	TERMINAL PORTÁTIL G3 TPH700, INCLUYE FUNDA, CLIP, ANTENA, BATERÍA Y CARGADOR DE ESCRITORIO	EADS	G3 TPH700	RA3055KAD05103803597	\$22,046.00
2014	I150200304-0003830	TERMINAL PORTÁTIL G3 TPH700, INCLUYE FUNDA, CLIP, ANTENA, BATERÍA Y CARGADOR DE ESCRITORIO	EADS	G3 TPH700	RA3055KAD05103803695	\$22,046.00
2015	I150200304-0003831	TERMINAL PORTÁTIL G3 TPH700, INCLUYE FUNDA, CLIP, ANTENA, BATERÍA Y CARGADOR DE ESCRITORIO	EADS	G3 TPH700	RA3055KAD05103803680	\$22,046.00
2016	I150200304-0003832	TERMINAL PORTÁTIL G3 TPH700, INCLUYE FUNDA, CLIP, ANTENA, BATERÍA Y CARGADOR DE ESCRITORIO	EADS	G3 TPH700	RA3055KAD05103803921	\$22,046.00
2017	I150200304-0003833	TERMINAL PORTÁTIL G3 TPH700, INCLUYE FUNDA, CLIP, ANTENA, BATERÍA Y CARGADOR DE ESCRITORIO	EADS	G3 TPH700	RA3055KAD05103803956	\$22,046.00
2018	I150200304-0003834	TERMINAL PORTÁTIL G3 TPH700, INCLUYE FUNDA, CLIP, ANTENA, BATERÍA Y CARGADOR DE ESCRITORIO	EADS	G3 TPH700	RA3055KAD05103803754	\$22,046.00
2019	I150200304-0003835	TERMINAL PORTÁTIL G3 TPH700, INCLUYE FUNDA, CLIP, ANTENA, BATERÍA Y CARGADOR DE ESCRITORIO	EADS	G3 TPH700	RA3055KAD05103803868	\$22,046.00
2020	I150200304-0003836	TERMINAL PORTÁTIL G3 TPH700, INCLUYE FUNDA, CLIP, ANTENA, BATERÍA Y CARGADOR DE ESCRITORIO	EADS	G3 TPH700	RA3055KAD05103803839	\$22,046.00
2021	I150200304-0003837	TERMINAL PORTÁTIL G3 TPH700, INCLUYE FUNDA, CLIP, ANTENA, BATERÍA Y CARGADOR DE ESCRITORIO	EADS	G3 TPH700	RA3055KAD05103803625	\$22,046.00
2022	I150200304-0003838	TERMINAL PORTÁTIL G3 TPH700, INCLUYE FUNDA, CLIP, ANTENA, BATERÍA Y CARGADOR DE ESCRITORIO	EADS	G3 TPH700	RA3055KAD05103803751	\$22,046.00
2023	I150200304-0003839	TERMINAL PORTÁTIL G3 TPH700, INCLUYE FUNDA, CLIP, ANTENA, BATERÍA Y CARGADOR DE ESCRITORIO	EADS	G3 TPH700	RA3055KAD05103906058	\$22,046.00
2024	I150200304-0003840	TERMINAL PORTÁTIL G3 TPH700, INCLUYE FUNDA, CLIP, ANTENA, BATERÍA Y CARGADOR DE ESCRITORIO	EADS	G3 TPH700	RA3055KAD05103906054	\$22,046.00
2025	I150200304-0003841	TERMINAL PORTÁTIL G3 TPH700, INCLUYE FUNDA, CLIP, ANTENA, BATERÍA Y CARGADOR DE ESCRITORIO	EADS	G3 TPH700	RA3055KAD05103905938	\$22,046.00
2026	I150200304-0003842	TERMINAL PORTÁTIL G3 TPH700, INCLUYE FUNDA, CLIP, ANTENA, BATERÍA Y CARGADOR DE ESCRITORIO	EADS	G3 TPH700	RA3055KAD05103905887	\$22,046.00
2027	I150200304-0003843	TERMINAL PORTÁTIL G3 TPH700, INCLUYE FUNDA, CLIP, ANTENA, BATERÍA Y CARGADOR DE ESCRITORIO	EADS	G3 TPH700	RA3055KAD05103906049	\$22,046.00
2028	I150200304-0003844	TERMINAL PORTÁTIL G3 TPH700, INCLUYE FUNDA, CLIP, ANTENA, BATERÍA Y CARGADOR DE ESCRITORIO	EADS	G3 TPH700	RA3055KAD05103905944	\$22,046.00
2029	I150200304-0003845	TERMINAL PORTÁTIL G3 TPH700, INCLUYE FUNDA, CLIP, ANTENA, BATERÍA Y CARGADOR DE ESCRITORIO	EADS	G3 TPH700	RA3055KAD05103905921	\$22,046.00
2030	I150200304-0003846	TERMINAL PORTÁTIL G3 TPH700, INCLUYE FUNDA, CLIP, ANTENA, BATERÍA Y CARGADOR DE ESCRITORIO	EADS	G3 TPH700	RA3055KAD05103905927	\$22,046.00
2031	I150200304-0003847	TERMINAL PORTÁTIL G3 TPH700, INCLUYE FUNDA, CLIP, ANTENA, BATERÍA Y CARGADOR DE ESCRITORIO	EADS	G3 TPH700	RA3055KAD05103905891	\$22,046.00
2032	I150200304-0003848	TERMINAL PORTÁTIL G3 TPH700, INCLUYE FUNDA, CLIP, ANTENA, BATERÍA Y CARGADOR DE ESCRITORIO	EADS	G3 TPH700	RA3055KAD05103906041	\$22,046.00
2033	I150200304-0003849	TERMINAL PORTÁTIL G3 TPH700, INCLUYE FUNDA, CLIP, ANTENA, BATERÍA Y CARGADOR DE ESCRITORIO	EADS	G3 TPH700	RA3055KAD05103806145	\$22,046.00
2034	I150200304-0003850	TERMINAL PORTÁTIL G3 TPH700, INCLUYE FUNDA, CLIP, ANTENA, BATERÍA Y CARGADOR DE ESCRITORIO	EADS	G3 TPH700	RA3055KAD05103905971	\$22,046.00
2035	I150200304-	TERMINAL PORTÁTIL G3 TPH700, INCLUYE	EADS	G3	RA3055KAD05103905955	\$22,046.00





## Informe de Rendición de Cuentas de la Administración Pública Federal 2006 – 2012.

	0003851	FUNDA, CLIP, ANTENA, BATERÍA Y CARGADOR DE ESCRITORIO		TPH700		
2036	I150200304-0003852	TERMINAL PORTÁTIL G3 TPH700, INCLUYE FUNDA, CLIP, ANTENA, BATERÍA Y CARGADOR DE ESCRITORIO	EADS	G3 TPH700	RA3055KAD05103905977	\$22,046.00
2037	I150200304-0003853	TERMINAL PORTÁTIL G3 TPH700, INCLUYE FUNDA, CLIP, ANTENA, BATERÍA Y CARGADOR DE ESCRITORIO	EADS	G3 TPH700	RA3055KAD05103905897	\$22,046.00
2038	I150200304-0003854	TERMINAL PORTÁTIL G3 TPH700, INCLUYE FUNDA, CLIP, ANTENA, BATERÍA Y CARGADOR DE ESCRITORIO	EADS	G3 TPH700	RA3055KAD05103906045	\$22,046.00
2039	I150200304-0003855	TERMINAL PORTÁTIL G3 TPH700, INCLUYE FUNDA, CLIP, ANTENA, BATERÍA Y CARGADOR DE ESCRITORIO	EADS	G3 TPH700	RA3055KAD05103905889	\$22,046.00
2040	I150200304-0003856	TERMINAL PORTÁTIL G3 TPH700, INCLUYE FUNDA, CLIP, ANTENA, BATERÍA Y CARGADOR DE ESCRITORIO	EADS	G3 TPH700	RA3055KAD05103803776	\$22,046.00
2041	I150200304-0003857	TERMINAL PORTÁTIL G3 TPH700, INCLUYE FUNDA, CLIP, ANTENA, BATERÍA Y CARGADOR DE ESCRITORIO	EADS	G3 TPH700	RA3055KAD05103806293	\$22,046.00
2042	I150200304-0003858	TERMINAL PORTÁTIL G3 TPH700, INCLUYE FUNDA, CLIP, ANTENA, BATERÍA Y CARGADOR DE ESCRITORIO	EADS	G3 TPH700	RA3055KAD05103905970	\$22,046.00
2043	I150200304-0003859	TERMINAL PORTÁTIL G3 TPH700, INCLUYE FUNDA, CLIP, ANTENA, BATERÍA Y CARGADOR DE ESCRITORIO	EADS	G3 TPH700	RA3055KAD05103906052	\$22,046.00
2044	I150200304-0003860	TERMINAL PORTÁTIL G3 TPH700, INCLUYE FUNDA, CLIP, ANTENA, BATERÍA Y CARGADOR DE ESCRITORIO	EADS	G3 TPH700	RA3055KAD05103904049	\$22,046.00
2045	I150200304-0003861	TERMINAL PORTÁTIL G3 TPH700, INCLUYE FUNDA, CLIP, ANTENA, BATERÍA Y CARGADOR DE ESCRITORIO	EADS	G3 TPH700	RA3055KAD05103905926	\$22,046.00
2046	I150200304-0003862	TERMINAL PORTÁTIL G3 TPH700, INCLUYE FUNDA, CLIP, ANTENA, BATERÍA Y CARGADOR DE ESCRITORIO	EADS	G3 TPH700	RA3055KAD05103905936	\$22,046.00
2047	I150200304-0003863	TERMINAL PORTÁTIL G3 TPH700, INCLUYE FUNDA, CLIP, ANTENA, BATERÍA Y CARGADOR DE ESCRITORIO	EADS	G3 TPH700	RA3055KAD05103905949	\$22,046.00
2048	I150200304-0003864	TERMINAL PORTÁTIL G3 TPH700, INCLUYE FUNDA, CLIP, ANTENA, BATERÍA Y CARGADOR DE ESCRITORIO	EADS	G3 TPH700	RA3055KAD05103905962	\$22,046.00
2049	I150200304-0003865	TERMINAL PORTÁTIL G3 TPH700, INCLUYE FUNDA, CLIP, ANTENA, BATERÍA Y CARGADOR DE ESCRITORIO	EADS	G3 TPH700	RA3055KAD05103905925	\$22,046.00
2050	I150200304-0003866	TERMINAL PORTÁTIL G3 TPH700, INCLUYE FUNDA, CLIP, ANTENA, BATERÍA Y CARGADOR DE ESCRITORIO	EADS	G3 TPH700	RA3055KAD05103806242	\$22,046.00
2051	I150200304-0003867	TERMINAL PORTÁTIL G3 TPH700, INCLUYE FUNDA, CLIP, ANTENA, BATERÍA Y CARGADOR DE ESCRITORIO	EADS	G3 TPH700	RA3055KAD05103903982	\$22,046.00
2052	I150200304-0003868	TERMINAL PORTÁTIL G3 TPH700, INCLUYE FUNDA, CLIP, ANTENA, BATERÍA Y CARGADOR DE ESCRITORIO	EADS	G3 TPH700	RA3055KAD05103806210	\$22,046.00
2053	I150200304-0003869	TERMINAL PORTÁTIL G3 TPH700, INCLUYE FUNDA, CLIP, ANTENA, BATERÍA Y CARGADOR DE ESCRITORIO	EADS	G3 TPH700	RA3055KAD05103806261	\$22,046.00
2054	I150200304-0003870	TERMINAL PORTÁTIL G3 TPH700, INCLUYE FUNDA, CLIP, ANTENA, BATERÍA Y CARGADOR DE ESCRITORIO	EADS	G3 TPH700	RA3055KAD05103904022	\$22,046.00
2055	I150200304-0003871	TERMINAL PORTÁTIL G3 TPH700, INCLUYE FUNDA, CLIP, ANTENA, BATERÍA Y CARGADOR DE ESCRITORIO	EADS	G3 TPH700	RA3055KAD05103806229	\$22,046.00
2056	I150200304-0003872	TERMINAL PORTÁTIL G3 TPH700, INCLUYE FUNDA, CLIP, ANTENA, BATERÍA Y CARGADOR DE ESCRITORIO	EADS	G3 TPH700	RA3055KAD05103803699	\$22,046.00
2057	I150200304-0003873	TERMINAL PORTÁTIL G3 TPH700, INCLUYE FUNDA, CLIP, ANTENA, BATERÍA Y CARGADOR DE ESCRITORIO	EADS	G3 TPH700	RA3055KAD05103903651	\$22,046.00
2058	I150200304-0003874	TERMINAL PORTÁTIL G3 TPH700, INCLUYE FUNDA, CLIP, ANTENA, BATERÍA Y CARGADOR DE ESCRITORIO	EADS	G3 TPH700	RA3055KAD05103803611	\$22,046.00
2059	I150200304-0003875	TERMINAL PORTÁTIL G3 TPH700, INCLUYE FUNDA, CLIP, ANTENA, BATERÍA Y CARGADOR DE ESCRITORIO	EADS	G3 TPH700	RA3055KAD05103903799	\$22,046.00
2060	I150200304-0003876	TERMINAL PORTÁTIL G3 TPH700, INCLUYE FUNDA, CLIP, ANTENA, BATERÍA Y CARGADOR DE ESCRITORIO	EADS	G3 TPH700	RA3055KAD05103903580	\$22,046.00
2061	I150200304-0003877	TERMINAL PORTÁTIL G3 TPH700, INCLUYE FUNDA, CLIP, ANTENA, BATERÍA Y CARGADOR DE ESCRITORIO	EADS	G3 TPH700	RA3055KAD05103903793	\$22,046.00
2062	I150200304-0003878	TERMINAL PORTÁTIL G3 TPH700, INCLUYE FUNDA, CLIP, ANTENA, BATERÍA Y CARGADOR DE ESCRITORIO	EADS	G3 TPH700	RA3055KAD05104804681	\$22,046.00
2063	I150200304-	TERMINAL PORTÁTIL G3 TPH700, INCLUYE	EADS	G3	RA3055KAD05103903801	\$22,046.00





## Informe de Rendición de Cuentas de la Administración Pública Federal 2006 – 2012.

	0003879	FUNDA, CLIP, ANTENA, BATERÍA Y CARGADOR DE ESCRITORIO		TPH700		
2064	I150200304-0003880	TERMINAL PORTÁTIL G3 TPH700, INCLUYE FUNDA, CLIP, ANTENA, BATERÍA Y CARGADOR DE ESCRITORIO	EADS	G3 TPH700	RA3055KAD05103803875	\$22,046.00
2065	I150200304-0003881	TERMINAL PORTÁTIL G3 TPH700, INCLUYE FUNDA, CLIP, ANTENA, BATERÍA Y CARGADOR DE ESCRITORIO	EADS	G3 TPH700	RA3055KAD05103905894	\$22,046.00
2066	I150200304-0003882	TERMINAL PORTÁTIL G3 TPH700, INCLUYE FUNDA, CLIP, ANTENA, BATERÍA Y CARGADOR DE ESCRITORIO	EADS	G3 TPH700	RA3055KAD05103904058	\$22,046.00
2067	I150200304-0003883	TERMINAL PORTÁTIL G3 TPH700, INCLUYE FUNDA, CLIP, ANTENA, BATERÍA Y CARGADOR DE ESCRITORIO	EADS	G3 TPH700	RA3055KAD05103903991	\$22,046.00
2068	I150200304-0003884	TERMINAL PORTÁTIL G3 TPH700, INCLUYE FUNDA, CLIP, ANTENA, BATERÍA Y CARGADOR DE ESCRITORIO	EADS	G3 TPH700	RA3055KAD05103903806	\$22,046.00
2069	I150200304-0003885	TERMINAL PORTÁTIL G3 TPH700, INCLUYE FUNDA, CLIP, ANTENA, BATERÍA Y CARGADOR DE ESCRITORIO	EADS	G3 TPH700	RA3055KAD05103803934	\$22,046.00
2070	I150200304-0003886	TERMINAL PORTÁTIL G3 TPH700, INCLUYE FUNDA, CLIP, ANTENA, BATERÍA Y CARGADOR DE ESCRITORIO	EADS	G3 TPH700	RA3055KAD05103803739	\$22,046.00
2071	I150200304-0003887	TERMINAL PORTÁTIL G3 TPH700, INCLUYE FUNDA, CLIP, ANTENA, BATERÍA Y CARGADOR DE ESCRITORIO	EADS	G3 TPH700	RA3055KAD05103904061	\$22,046.00
2072	I150200304-0003888	TERMINAL PORTÁTIL G3 TPH700, INCLUYE FUNDA, CLIP, ANTENA, BATERÍA Y CARGADOR DE ESCRITORIO	EADS	G3 TPH700	RA3055KAD05103806343	\$22,046.00
2073	I150200304-0003889	TERMINAL PORTÁTIL G3 TPH700, INCLUYE FUNDA, CLIP, ANTENA, BATERÍA Y CARGADOR DE ESCRITORIO	EADS	G3 TPH700	RA3055KAD05103806216	\$22,046.00
2074	I150200304-0003890	TERMINAL PORTÁTIL G3 TPH700, INCLUYE FUNDA, CLIP, ANTENA, BATERÍA Y CARGADOR DE ESCRITORIO	EADS	G3 TPH700	RA3055KAD05103906107	\$22,046.00
2075	I150200304-0003891	TERMINAL PORTÁTIL G3 TPH700, INCLUYE FUNDA, CLIP, ANTENA, BATERÍA Y CARGADOR DE ESCRITORIO	EADS	G3 TPH700	RA3055KAD05103906055	\$22,046.00
2076	I150200304-0003892	TERMINAL PORTÁTIL G3 TPH700, INCLUYE FUNDA, CLIP, ANTENA, BATERÍA Y CARGADOR DE ESCRITORIO	EADS	G3 TPH700	RA3055KAD05103905922	\$22,046.00
2077	I150200304-0003893	TERMINAL PORTÁTIL G3 TPH700, INCLUYE FUNDA, CLIP, ANTENA, BATERÍA Y CARGADOR DE ESCRITORIO	EADS	G3 TPH700	RA3055KAD05103906051	\$22,046.00
2078	I150200304-0003894	TERMINAL PORTÁTIL G3 TPH700, INCLUYE FUNDA, CLIP, ANTENA, BATERÍA Y CARGADOR DE ESCRITORIO	EADS	G3 TPH700	RA3055KAD05103906106	\$22,046.00
2079	I150200304-0003895	TERMINAL PORTÁTIL G3 TPH700, INCLUYE FUNDA, CLIP, ANTENA, BATERÍA Y CARGADOR DE ESCRITORIO	EADS	G3 TPH700	RA3055KAD05103905964	\$22,046.00
2080	I150200304-0003896	TERMINAL PORTÁTIL G3 TPH700, INCLUYE FUNDA, CLIP, ANTENA, BATERÍA Y CARGADOR DE ESCRITORIO	EADS	G3 TPH700	RA3055KAD05103905959	\$22,046.00
2081	I150200304-0003897	TERMINAL PORTÁTIL G3 TPH700, INCLUYE FUNDA, CLIP, ANTENA, BATERÍA Y CARGADOR DE ESCRITORIO	EADS	G3 TPH700	RA3055KAD05103806088	\$22,046.00
2082	I150200304-0003898	TERMINAL PORTÁTIL G3 TPH700, INCLUYE FUNDA, CLIP, ANTENA, BATERÍA Y CARGADOR DE ESCRITORIO	EADS	G3 TPH700	RA3055KAD05103803968	\$22,046.00
2083	I150200304-0003899	TERMINAL PORTÁTIL G3 TPH700, INCLUYE FUNDA, CLIP, ANTENA, BATERÍA Y CARGADOR DE ESCRITORIO	EADS	G3 TPH700	RA3055KAD05103903790	\$22,046.00
2084	I150200304-0003900	TERMINAL PORTÁTIL G3 TPH700, INCLUYE FUNDA, CLIP, ANTENA, BATERÍA Y CARGADOR DE ESCRITORIO	EADS	G3 TPH700	RA3055KAD05103803760	\$22,046.00
2085	I150200304-0003901	TERMINAL PORTÁTIL G3 TPH700, INCLUYE FUNDA, CLIP, ANTENA, BATERÍA Y CARGADOR DE ESCRITORIO	EADS	G3 TPH700	RA3055KAD05103803736	\$22,046.00
2086	I150200304-0003902	TERMINAL PORTÁTIL G3 TPH700, INCLUYE FUNDA, CLIP, ANTENA, BATERÍA Y CARGADOR DE ESCRITORIO	EADS	G3 TPH700	RA3055KAD05103905941	\$22,046.00
2087	I150200304-0003903	TERMINAL PORTÁTIL G3 TPH700, INCLUYE FUNDA, CLIP, ANTENA, BATERÍA Y CARGADOR DE ESCRITORIO	EADS	G3 TPH700	RA3055KAD05103905932	\$22,046.00
2088	I150200304-0003904	TERMINAL PORTÁTIL G3 TPH700, INCLUYE FUNDA, CLIP, ANTENA, BATERÍA Y CARGADOR DE ESCRITORIO	EADS	G3 TPH700	RA3055KAD05103803620	\$22,046.00
2089	I150200304-0003905	TERMINAL PORTÁTIL G3 TPH700, INCLUYE FUNDA, CLIP, ANTENA, BATERÍA Y CARGADOR DE ESCRITORIO	EADS	G3 TPH700	RA3055KAD05103905931	\$22,046.00
2090	I150200304-0003906	TERMINAL PORTÁTIL G3 TPH700, INCLUYE FUNDA, CLIP, ANTENA, BATERÍA Y CARGADOR DE ESCRITORIO	EADS	G3 TPH700	RA3055KAD05103806207	\$22,046.00
2091	I150200304-	TERMINAL PORTÁTIL G3 TPH700, INCLUYE	EADS	G3	RA3055KAD05103803927	\$22,046.00



## Informe de Rendición de Cuentas de la Administración Pública Federal 2006 – 2012.

	0003907	FUNDA, CLIP, ANTENA, BATERÍA Y CARGADOR DE ESCRITORIO		TPH700		
2092	I150200304-0003908	TERMINAL PORTÁTIL G3 TPH700, INCLUYE FUNDA, CLIP, ANTENA, BATERÍA Y CARGADOR DE ESCRITORIO	EADS	G3 TPH700	RA3055KAD05103803786	\$22,046.00
2093	I150200304-0003909	TERMINAL PORTÁTIL G3 TPH700, INCLUYE FUNDA, CLIP, ANTENA, BATERÍA Y CARGADOR DE ESCRITORIO	EADS	G3 TPH700	RA3055KAD05103803682	\$22,046.00
2094	I150200304-0003910	TERMINAL PORTÁTIL G3 TPH700, INCLUYE FUNDA, CLIP, ANTENA, BATERÍA Y CARGADOR DE ESCRITORIO	EADS	G3 TPH700	RA3055KAD05103803764	\$22,046.00
2095	I150200304-0003911	TERMINAL PORTÁTIL G3 TPH700, INCLUYE FUNDA, CLIP, ANTENA, BATERÍA Y CARGADOR DE ESCRITORIO	EADS	G3 TPH700	RA3055KAD05103803681	\$22,046.00
2096	I150200304-0003912	TERMINAL PORTÁTIL G3 TPH700, INCLUYE FUNDA, CLIP, ANTENA, BATERÍA Y CARGADOR DE ESCRITORIO	EADS	G3 TPH700	RA3055KAD05103803922	\$22,046.00
2097	I150200304-0003913	TERMINAL PORTÁTIL G3 TPH700, INCLUYE FUNDA, CLIP, ANTENA, BATERÍA Y CARGADOR DE ESCRITORIO	EADS	G3 TPH700	RA3055KAD05103806274	\$22,046.00
2098	I150200304-0003914	TERMINAL PORTÁTIL G3 TPH700, INCLUYE FUNDA, CLIP, ANTENA, BATERÍA Y CARGADOR DE ESCRITORIO	EADS	G3 TPH700	RA3055KAD05103905975	\$22,046.00
2099	I150200304-0003915	TERMINAL PORTÁTIL G3 TPH700, INCLUYE FUNDA, CLIP, ANTENA, BATERÍA Y CARGADOR DE ESCRITORIO	EADS	G3 TPH700	RA3055KAD05103803789	\$22,046.00
2100	I150200304-0003916	TERMINAL PORTÁTIL G3 TPH700, INCLUYE FUNDA, CLIP, ANTENA, BATERÍA Y CARGADOR DE ESCRITORIO	EADS	G3 TPH700	RA3055KAD05103803864	\$22,046.00
2101	I150200304-0003917	TERMINAL PORTÁTIL G3 TPH700, INCLUYE FUNDA, CLIP, ANTENA, BATERÍA Y CARGADOR DE ESCRITORIO	EADS	G3 TPH700	RA3055KAD05103803923	\$22,046.00
2102	I150200304-0003918	TERMINAL PORTÁTIL G3 TPH700, INCLUYE FUNDA, CLIP, ANTENA, BATERÍA Y CARGADOR DE ESCRITORIO	EADS	G3 TPH700	RA3055KAD05103803778	\$22,046.00
2103	I150200304-0003919	TERMINAL PORTÁTIL G3 TPH700, INCLUYE FUNDA, CLIP, ANTENA, BATERÍA Y CARGADOR DE ESCRITORIO	EADS	G3 TPH700	RA3055KAD05103803781	\$22,046.00
2104	I150200304-0003920	TERMINAL PORTÁTIL G3 TPH700, INCLUYE FUNDA, CLIP, ANTENA, BATERÍA Y CARGADOR DE ESCRITORIO	EADS	G3 TPH700	RA3055KAD05103803582	\$22,046.00
2105	I150200304-0003921	TERMINAL PORTÁTIL G3 TPH700, INCLUYE FUNDA, CLIP, ANTENA, BATERÍA Y CARGADOR DE ESCRITORIO	EADS	G3 TPH700	RA3055KAD05103803737	\$22,046.00
2106	I150200304-0003922	TERMINAL PORTÁTIL G3 TPH700, INCLUYE FUNDA, CLIP, ANTENA, BATERÍA Y CARGADOR DE ESCRITORIO	EADS	G3 TPH700	RA3055KAD05103803692	\$22,046.00
2107	I150200304-0003923	TERMINAL PORTÁTIL G3 TPH700, INCLUYE FUNDA, CLIP, ANTENA, BATERÍA Y CARGADOR DE ESCRITORIO	EADS	G3 TPH700	RA3055KAD05103803583	\$22,046.00
2108	I150200304-0003924	TERMINAL PORTÁTIL G3 TPH700, INCLUYE FUNDA, CLIP, ANTENA, BATERÍA Y CARGADOR DE ESCRITORIO	EADS	G3 TPH700	RA3055KAD05103803734	\$22,046.00
2109	I150200304-0003925	TERMINAL PORTÁTIL G3 TPH700, INCLUYE FUNDA, CLIP, ANTENA, BATERÍA Y CARGADOR DE ESCRITORIO	EADS	G3 TPH700	RA3055KAD05103803785	\$22,046.00
2110	I150200304-0003926	TERMINAL PORTÁTIL G3 TPH700, INCLUYE FUNDA, CLIP, ANTENA, BATERÍA Y CARGADOR DE ESCRITORIO	EADS	G3 TPH700	RA3055KAD05103803738	\$22,046.00
2111	I150200304-0003927	TERMINAL PORTÁTIL G3 TPH700, INCLUYE FUNDA, CLIP, ANTENA, BATERÍA Y CARGADOR DE ESCRITORIO	EADS	G3 TPH700	RA3055KAD05103803615	\$22,046.00
2112	I150200304-0003928	TERMINAL PORTÁTIL G3 TPH700, INCLUYE FUNDA, CLIP, ANTENA, BATERÍA Y CARGADOR DE ESCRITORIO	EADS	G3 TPH700	RA3055KAD05103803777	\$22,046.00
2113	I150200304-0003929	TERMINAL PORTÁTIL G3 TPH700, INCLUYE FUNDA, CLIP, ANTENA, BATERÍA Y CARGADOR DE ESCRITORIO	EADS	G3 TPH700	RA3055KAD05103803790	\$22,046.00
2114	I150200304-0003930	TERMINAL PORTÁTIL G3 TPH700, INCLUYE FUNDA, CLIP, ANTENA, BATERÍA Y CARGADOR DE ESCRITORIO	EADS	G3 TPH700	RA3055KAD05103803746	\$22,046.00
2115	I150200304-0003931	TERMINAL PORTÁTIL G3 TPH700, INCLUYE FUNDA, CLIP, ANTENA, BATERÍA Y CARGADOR DE ESCRITORIO	EADS	G3 TPH700	RA3055KAD05103803673	\$22,046.00
2116	I150200304-0003932	TERMINAL PORTÁTIL G3 TPH700, INCLUYE FUNDA, CLIP, ANTENA, BATERÍA Y CARGADOR DE ESCRITORIO	EADS	G3 TPH700	RA3055KAD05103803834	\$22,046.00
2117	I150200304-0003933	TERMINAL PORTÁTIL G3 TPH700, INCLUYE FUNDA, CLIP, ANTENA, BATERÍA Y CARGADOR DE ESCRITORIO	EADS	G3 TPH700	RA3055KAD05103803930	\$22,046.00
2118	I150200304-0003934	TERMINAL PORTÁTIL G3 TPH700, INCLUYE FUNDA, CLIP, ANTENA, BATERÍA Y CARGADOR DE ESCRITORIO	EADS	G3 TPH700	RA3055KAD05103803711	\$22,046.00
2119	I150200304-	TERMINAL PORTÁTIL G3 TPH700, INCLUYE	EADS	G3	RA3055KAD05103803970	\$22,046.00



## Informe de Rendición de Cuentas de la Administración Pública Federal 2006 – 2012.

	0003935	FUNDA, CLIP, ANTENA, BATERÍA Y CARGADOR DE ESCRITORIO		TPH700		
2120	I150200304-0003936	TERMINAL PORTÁTIL G3 TPH700, INCLUYE FUNDA, CLIP, ANTENA, BATERÍA Y CARGADOR DE ESCRITORIO	EADS	G3 TPH700	RA3055KAD05103803817	\$22,046.00
2121	I150200304-0003937	TERMINAL PORTÁTIL G3 TPH700, INCLUYE FUNDA, CLIP, ANTENA, BATERÍA Y CARGADOR DE ESCRITORIO	EADS	G3 TPH700	RA3055KAD05103803828	\$22,046.00
2122	I150200304-0003938	TERMINAL PORTÁTIL G3 TPH700, INCLUYE FUNDA, CLIP, ANTENA, BATERÍA Y CARGADOR DE ESCRITORIO	EADS	G3 TPH700	RA3055KAD05103803670	\$22,046.00
2123	I150200304-0003939	TERMINAL PORTÁTIL G3 TPH700, INCLUYE FUNDA, CLIP, ANTENA, BATERÍA Y CARGADOR DE ESCRITORIO	EADS	G3 TPH700	RA3055KAD05103803782	\$22,046.00
2124	I150200304-0003940	TERMINAL PORTÁTIL G3 TPH700, INCLUYE FUNDA, CLIP, ANTENA, BATERÍA Y CARGADOR DE ESCRITORIO	EADS	G3 TPH700	RA3055KAD05103803918	\$22,046.00
2125	I150200304-0003941	TERMINAL PORTÁTIL G3 TPH700, INCLUYE FUNDA, CLIP, ANTENA, BATERÍA Y CARGADOR DE ESCRITORIO	EADS	G3 TPH700	RA3055KAD05103803772	\$22,046.00
2126	I150200304-0003942	TERMINAL PORTÁTIL G3 TPH700, INCLUYE FUNDA, CLIP, ANTENA, BATERÍA Y CARGADOR DE ESCRITORIO	EADS	G3 TPH700	RA3055KAD05103803591	\$22,046.00
2127	I150200304-0003943	TERMINAL PORTÁTIL G3 TPH700, INCLUYE FUNDA, CLIP, ANTENA, BATERÍA Y CARGADOR DE ESCRITORIO	EADS	G3 TPH700	RA3055KAD05103803683	\$22,046.00
2128	I150200304-0003944	TERMINAL PORTÁTIL G3 TPH700, INCLUYE FUNDA, CLIP, ANTENA, BATERÍA Y CARGADOR DE ESCRITORIO	EADS	G3 TPH700	RA3055KAD05103803671	\$22,046.00
2129	I150200304-0003945	TERMINAL PORTÁTIL G3 TPH700, INCLUYE FUNDA, CLIP, ANTENA, BATERÍA Y CARGADOR DE ESCRITORIO	EADS	G3 TPH700	RA3055KAD05103803676	\$22,046.00
2130	I150200304-0003946	TERMINAL PORTÁTIL G3 TPH700, INCLUYE FUNDA, CLIP, ANTENA, BATERÍA Y CARGADOR DE ESCRITORIO	EADS	G3 TPH700	RA3055KAD05103803973	\$22,046.00
2131	I150200304-0003947	TERMINAL PORTÁTIL G3 TPH700, INCLUYE FUNDA, CLIP, ANTENA, BATERÍA Y CARGADOR DE ESCRITORIO	EADS	G3 TPH700	RA3055KAD05103803720	\$22,046.00
2132	I150200304-0003948	TERMINAL PORTÁTIL G3 TPH700, INCLUYE FUNDA, CLIP, ANTENA, BATERÍA Y CARGADOR DE ESCRITORIO	EADS	G3 TPH700	RA3055KAD05103803957	\$22,046.00
2133	I150200304-0003949	TERMINAL PORTÁTIL G3 TPH700, INCLUYE FUNDA, CLIP, ANTENA, BATERÍA Y CARGADOR DE ESCRITORIO	EADS	G3 TPH700	RA3055KAD05103803793	\$22,046.00
2134	I150200304-0003950	TERMINAL PORTÁTIL G3 TPH700, INCLUYE FUNDA, CLIP, ANTENA, BATERÍA Y CARGADOR DE ESCRITORIO	EADS	G3 TPH700	RA3055KAD05103803774	\$22,046.00
2135	I150200304-0003951	TERMINAL PORTÁTIL G3 TPH700, INCLUYE FUNDA, CLIP, ANTENA, BATERÍA Y CARGADOR DE ESCRITORIO	EADS	G3 TPH700	RA3055KAD05103803873	\$22,046.00
2136	I150200304-0003952	TERMINAL PORTÁTIL G3 TPH700, INCLUYE FUNDA, CLIP, ANTENA, BATERÍA Y CARGADOR DE ESCRITORIO	EADS	G3 TPH700	RA3055KAD05103803710	\$22,046.00
2137	I150200304-0003953	TERMINAL PORTÁTIL G3 TPH700, INCLUYE FUNDA, CLIP, ANTENA, BATERÍA Y CARGADOR DE ESCRITORIO	EADS	G3 TPH700	RA3055KAD05103803659	\$22,046.00
2138	I150200304-0003954	TERMINAL PORTÁTIL G3 TPH700, INCLUYE FUNDA, CLIP, ANTENA, BATERÍA Y CARGADOR DE ESCRITORIO	EADS	G3 TPH700	RA3055KAD05103803742	\$22,046.00
2139	I150200304-0003955	TERMINAL PORTÁTIL G3 TPH700, INCLUYE FUNDA, CLIP, ANTENA, BATERÍA Y CARGADOR DE ESCRITORIO	EADS	G3 TPH700	RA3055KAD05103803613	\$22,046.00
2140	I150200304-0003956	TERMINAL PORTÁTIL G3 TPH700, INCLUYE FUNDA, CLIP, ANTENA, BATERÍA Y CARGADOR DE ESCRITORIO	EADS	G3 TPH700	RA3055KAD05103803661	\$22,046.00
2141	I150200304-0003957	TERMINAL PORTÁTIL G3 TPH700, INCLUYE FUNDA, CLIP, ANTENA, BATERÍA Y CARGADOR DE ESCRITORIO	EADS	G3 TPH700	RA3055KAD05103803669	\$22,046.00
2142	I150200304-0003958	TERMINAL PORTÁTIL G3 TPH700, INCLUYE FUNDA, CLIP, ANTENA, BATERÍA Y CARGADOR DE ESCRITORIO	EADS	G3 TPH700	RA3055KAD05103803678	\$22,046.00
2143	I150200304-0003959	TERMINAL PORTÁTIL G3 TPH700, INCLUYE FUNDA, CLIP, ANTENA, BATERÍA Y CARGADOR DE ESCRITORIO	EADS	G3 TPH700	RA3055KAD05103803636	\$22,046.00
2144	I150200304-0003960	TERMINAL PORTÁTIL G3 TPH700, INCLUYE FUNDA, CLIP, ANTENA, BATERÍA Y CARGADOR DE ESCRITORIO	EADS	G3 TPH700	RA3055KAD05103803706	\$22,046.00
2145	I150200304-0003961	TERMINAL PORTÁTIL G3 TPH700, INCLUYE FUNDA, CLIP, ANTENA, BATERÍA Y CARGADOR DE ESCRITORIO	EADS	G3 TPH700	RA3055KAD05103803608	\$22,046.00
2146	I150200304-0003962	TERMINAL PORTÁTIL G3 TPH700, INCLUYE FUNDA, CLIP, ANTENA, BATERÍA Y CARGADOR DE ESCRITORIO	EADS	G3 TPH700	RA3055KAD05103803756	\$22,046.00
2147	I150200304-	TERMINAL PORTÁTIL G3 TPH700, INCLUYE	EADS	G3	RA3055KAD05103903785	\$22,046.00



## Informe de Rendición de Cuentas de la Administración Pública Federal 2006 – 2012.

	0003963	FUNDA, CLIP, ANTENA, BATERÍA Y CARGADOR DE ESCRITORIO		TPH700		
2148	I150200304-0003964	TERMINAL PORTÁTIL G3 TPH700, INCLUYE FUNDA, CLIP, ANTENA, BATERÍA Y CARGADOR DE ESCRITORIO	EADS	G3 TPH700	RA3055BAB03074506021	\$22,046.00
2149	I150200304-0003965	TERMINAL PORTÁTIL G3 TPH700, INCLUYE FUNDA, CLIP, ANTENA, BATERÍA Y CARGADOR DE ESCRITORIO	EADS	G3 TPH700	RA3055KAD05103803748	\$22,046.00
2150	I150200304-0003966	TERMINAL PORTÁTIL G3 TPH700, INCLUYE FUNDA, CLIP, ANTENA, BATERÍA Y CARGADOR DE ESCRITORIO	EADS	G3 TPH700	RA3055KAD04094000154	\$22,046.00
2151	I150200304-0003967	TERMINAL PORTÁTIL G3 TPH700, INCLUYE FUNDA, CLIP, ANTENA, BATERÍA Y CARGADOR DE ESCRITORIO	EADS	G3 TPH700	RA3055KAD05102903780	\$22,046.00
2152	I150200304-0003968	TERMINAL PORTÁTIL G3 TPH700, INCLUYE FUNDA, CLIP, ANTENA, BATERÍA Y CARGADOR DE ESCRITORIO	EADS	G3 TPH700	RA3055KAD05103803963	\$22,046.00
2153	I150200304-0003969	TERMINAL PORTÁTIL G3 TPH700, INCLUYE FUNDA, CLIP, ANTENA, BATERÍA Y CARGADOR DE ESCRITORIO	EADS	G3 TPH700	RA3055KAD05103903784	\$22,046.00
2154	I150200304-0003970	TERMINAL PORTÁTIL G3 TPH700, INCLUYE FUNDA, CLIP, ANTENA, BATERÍA Y CARGADOR DE ESCRITORIO	EADS	G3 TPH700	RA3055BAB03084501950	\$22,046.00
2155	I150200304-0003971	TERMINAL PORTÁTIL G3 TPH700, INCLUYE FUNDA, CLIP, ANTENA, BATERÍA Y CARGADOR DE ESCRITORIO	EADS	G3 TPH700	RA3055KAD05103803667	\$22,046.00
2156	I150200304-0003972	TERMINAL PORTÁTIL G3 TPH700, INCLUYE FUNDA, CLIP, ANTENA, BATERÍA Y CARGADOR DE ESCRITORIO	EADS	G3 TPH700	RA3055KAD05103803766	\$22,046.00
2157	I150200304-0003973	TERMINAL PORTÁTIL G3 TPH700, INCLUYE FUNDA, CLIP, ANTENA, BATERÍA Y CARGADOR DE ESCRITORIO	EADS	G3 TPH700	RA3055KAD05103803767	\$22,046.00
2158	I150200304-0003974	TERMINAL PORTÁTIL G3 TPH700, INCLUYE FUNDA, CLIP, ANTENA, BATERÍA Y CARGADOR DE ESCRITORIO	EADS	G3 TPH700	RA3055KAD05103803932	\$22,046.00
2159	I150200304-0003975	TERMINAL PORTÁTIL G3 TPH700, INCLUYE FUNDA, CLIP, ANTENA, BATERÍA Y CARGADOR DE ESCRITORIO	EADS	G3 TPH700	RA3055KAD05103803725	\$22,046.00
2160	I150200304-0003976	TERMINAL PORTÁTIL G3 TPH700, INCLUYE FUNDA, CLIP, ANTENA, BATERÍA Y CARGADOR DE ESCRITORIO	EADS	G3 TPH700	RA3055KAD05103803662	\$22,046.00
2161	I150200304-0003977	TERMINAL PORTÁTIL G3 TPH700, INCLUYE FUNDA, CLIP, ANTENA, BATERÍA Y CARGADOR DE ESCRITORIO	EADS	G3 TPH700	RA3055KAD05103803765	\$22,046.00
2162	I150200304-0003978	TERMINAL PORTÁTIL G3 TPH700, INCLUYE FUNDA, CLIP, ANTENA, BATERÍA Y CARGADOR DE ESCRITORIO	EADS	G3 TPH700	RA3055KAD05103803962	\$22,046.00
2163	I150200304-0003979	TERMINAL PORTÁTIL G3 TPH700, INCLUYE FUNDA, CLIP, ANTENA, BATERÍA Y CARGADOR DE ESCRITORIO	EADS	G3 TPH700	RA3055KAD05103803723	\$22,046.00
2164	I150200304-0003980	TERMINAL PORTÁTIL G3 TPH700, INCLUYE FUNDA, CLIP, ANTENA, BATERÍA Y CARGADOR DE ESCRITORIO	EADS	G3 TPH700	RA3055KAD05103803816	\$22,046.00
2165	I150200304-0003981	TERMINAL PORTÁTIL G3 TPH700, INCLUYE FUNDA, CLIP, ANTENA, BATERÍA Y CARGADOR DE ESCRITORIO	EADS	G3 TPH700	RA3055KAD05103803761	\$22,046.00
2166	I150200304-0003982	TERMINAL PORTÁTIL G3 TPH700, INCLUYE FUNDA, CLIP, ANTENA, BATERÍA Y CARGADOR DE ESCRITORIO	EADS	G3 TPH700	RA3055KAD05103803641	\$22,046.00
2167	I150200304-0003983	TERMINAL PORTÁTIL G3 TPH700, INCLUYE FUNDA, CLIP, ANTENA, BATERÍA Y CARGADOR DE ESCRITORIO	EADS	G3 TPH700	RA3055KAD05103803762	\$22,046.00
2168	I150200304-0003984	TERMINAL PORTÁTIL G3 TPH700, INCLUYE FUNDA, CLIP, ANTENA, BATERÍA Y CARGADOR DE ESCRITORIO	EADS	G3 TPH700	RA3055KAD05103803693	\$22,046.00
2169	I150200304-0003985	TERMINAL PORTÁTIL G3 TPH700, INCLUYE FUNDA, CLIP, ANTENA, BATERÍA Y CARGADOR DE ESCRITORIO	EADS	G3 TPH700	RA3055KAD05103803735	\$22,046.00
2170	I150200304-0003986	TERMINAL PORTÁTIL G3 TPH700, INCLUYE FUNDA, CLIP, ANTENA, BATERÍA Y CARGADOR DE ESCRITORIO	EADS	G3 TPH700	RA3055KAD05103803603	\$22,046.00
2171	I150200304-0003987	TERMINAL PORTÁTIL G3 TPH700, INCLUYE FUNDA, CLIP, ANTENA, BATERÍA Y CARGADOR DE ESCRITORIO	EADS	G3 TPH700	RA3055KAD05103803788	\$22,046.00
2172	I150200304-0003988	TERMINAL PORTÁTIL G3 TPH700, INCLUYE FUNDA, CLIP, ANTENA, BATERÍA Y CARGADOR DE ESCRITORIO	EADS	G3 TPH700	RA3055KAD05103803831	\$22,046.00
2173	I150200304-0003989	TERMINAL PORTÁTIL G3 TPH700, INCLUYE FUNDA, CLIP, ANTENA, BATERÍA Y CARGADOR DE ESCRITORIO	EADS	G3 TPH700	RA3055KAD05103803933	\$22,046.00
2174	I150200304-0003990	TERMINAL PORTÁTIL G3 TPH700, INCLUYE FUNDA, CLIP, ANTENA, BATERÍA Y CARGADOR DE ESCRITORIO	EADS	G3 TPH700	RA3055KAD05103803961	\$22,046.00
2175	I150200304-	TERMINAL PORTÁTIL G3 TPH700, INCLUYE	EADS	G3	RA3055KAD05103803749	\$22,046.00



## Informe de Rendición de Cuentas de la Administración Pública Federal 2006 – 2012.

	0003991	FUNDA, CLIP, ANTENA, BATERÍA Y CARGADOR DE ESCRITORIO		TPH700		
2176	1150200304-0003992	TERMINAL PORTÁTIL G3 TPH700, INCLUYE FUNDA, CLIP, ANTENA, BATERÍA Y CARGADOR DE ESCRITORIO	EADS	G3 TPH700	RA3055KAD05103803601	\$22,046.00
2177	1150200304-0003993	TERMINAL PORTÁTIL G3 TPH700, INCLUYE FUNDA, CLIP, ANTENA, BATERÍA Y CARGADOR DE ESCRITORIO	EADS	G3 TPH700	RA3055KAD05103803745	\$22,046.00
2178	1150200304-0003994	TERMINAL PORTÁTIL G3 TPH700, INCLUYE FUNDA, CLIP, ANTENA, BATERÍA Y CARGADOR DE ESCRITORIO	EADS	G3 TPH700	RA3055KAD05103803663	\$22,046.00
2179	1150200304-0003995	TERMINAL PORTÁTIL G3 TPH700, INCLUYE FUNDA, CLIP, ANTENA, BATERÍA Y CARGADOR DE ESCRITORIO	EADS	G3 TPH700	RA3055KAD05103803787	\$22,046.00
2180	1150200304-0003996	TERMINAL PORTÁTIL G3 TPH700, INCLUYE FUNDA, CLIP, ANTENA, BATERÍA Y CARGADOR DE ESCRITORIO	EADS	G3 TPH700	RA3055KAD05103803931	\$22,046.00
2181	1150200304-0003997	TERMINAL PORTÁTIL G3 TPH700, INCLUYE FUNDA, CLIP, ANTENA, BATERÍA Y CARGADOR DE ESCRITORIO	EADS	G3 TPH700	RA3055KAD05103803795	\$22,046.00
2182	1150200304-0003998	TERMINAL PORTÁTIL G3 TPH700, INCLUYE FUNDA, CLIP, ANTENA, BATERÍA Y CARGADOR DE ESCRITORIO	EADS	G3 TPH700	RA3055KAD05103803675	\$22,046.00
2183	1150200304-0003999	TERMINAL PORTÁTIL G3 TPH700, INCLUYE FUNDA, CLIP, ANTENA, BATERÍA Y CARGADOR DE ESCRITORIO	EADS	G3 TPH700	RA3055KAD05103803771	\$22,046.00
2184	1150200304-0004000	TERMINAL PORTÁTIL G3 TPH700, INCLUYE FUNDA, CLIP, ANTENA, BATERÍA Y CARGADOR DE ESCRITORIO	EADS	G3 TPH700	RA3055KAD05103803688	\$22,046.00
2185	1150200304-0004001	TERMINAL PORTÁTIL G3 TPH700, INCLUYE FUNDA, CLIP, ANTENA, BATERÍA Y CARGADOR DE ESCRITORIO	EADS	G3 TPH700	RA3055KAD05103803690	\$22,046.00
2186	1150200304-0004002	TERMINAL PORTÁTIL G3 TPH700, INCLUYE FUNDA, CLIP, ANTENA, BATERÍA Y CARGADOR DE ESCRITORIO	EADS	G3 TPH700	RA3055KAD05103803614	\$22,046.00
2187	1150200304-0004003	TERMINAL PORTÁTIL G3 TPH700, INCLUYE FUNDA, CLIP, ANTENA, BATERÍA Y CARGADOR DE ESCRITORIO	EADS	G3 TPH700	RA3055KAD05103803741	\$22,046.00
2188	1150200304-0004004	TERMINAL PORTÁTIL G3 TPH700, INCLUYE FUNDA, CLIP, ANTENA, BATERÍA Y CARGADOR DE ESCRITORIO	EADS	G3 TPH700	RA3055KAD05103803612	\$22,046.00
2189	1150200304-0004005	TERMINAL PORTÁTIL G3 TPH700, INCLUYE FUNDA, CLIP, ANTENA, BATERÍA Y CARGADOR DE ESCRITORIO	EADS	G3 TPH700	RA3055KAD05103803598	\$22,046.00
2190	1150200304-0004006	TERMINAL PORTÁTIL G3 TPH700, INCLUYE FUNDA, CLIP, ANTENA, BATERÍA Y CARGADOR DE ESCRITORIO	EADS	G3 TPH700	RA3055KAD05103803919	\$22,046.00
2191	1150200304-0004007	TERMINAL PORTÁTIL G3 TPH700, INCLUYE FUNDA, CLIP, ANTENA, BATERÍA Y CARGADOR DE ESCRITORIO	EADS	G3 TPH700	RA3055KAD05103803616	\$22,046.00
2192	1150200304-0004008	TERMINAL PORTÁTIL G3 TPH700, INCLUYE FUNDA, CLIP, ANTENA, BATERÍA Y CARGADOR DE ESCRITORIO	EADS	G3 TPH700	RA3055KAD05103803606	\$22,046.00
2193	1150200304-0004009	TERMINAL PORTÁTIL G3 TPH700, INCLUYE FUNDA, CLIP, ANTENA, BATERÍA Y CARGADOR DE ESCRITORIO	EADS	G3 TPH700	RA3055KAD05103803924	\$22,046.00
2194	1150200304-0004010	TERMINAL PORTÁTIL G3 TPH700, INCLUYE FUNDA, CLIP, ANTENA, BATERÍA Y CARGADOR DE ESCRITORIO	EADS	G3 TPH700	RA3055KAD05103903781	\$22,046.00
2195	1150200304-0004011	TERMINAL PORTÁTIL G3 TPH700, INCLUYE FUNDA, CLIP, ANTENA, BATERÍA Y CARGADOR DE ESCRITORIO	EADS	G3 TPH700	RA3055KAD05103803747	\$22,046.00
2196	1150200304-0004012	TERMINAL PORTÁTIL G3 TPH700, INCLUYE FUNDA, CLIP, ANTENA, BATERÍA Y CARGADOR DE ESCRITORIO	EADS	G3 TPH700	RA3055KAD05103803729	\$22,046.00
2197	1150200304-0004013	TERMINAL PORTÁTIL G3 TPH700, INCLUYE FUNDA, CLIP, ANTENA, BATERÍA Y CARGADOR DE ESCRITORIO	EADS	G3 TPH700	RA3055KAD05103803668	\$22,046.00
2198	1150200304-0004014	TERMINAL PORTÁTIL G3 TPH700, INCLUYE FUNDA, CLIP, ANTENA, BATERÍA Y CARGADOR DE ESCRITORIO	EADS	G3 TPH700	RA3055KAD05103803691	\$22,046.00
2199	1150200304-0004015	TERMINAL PORTÁTIL G3 TPH700, INCLUYE FUNDA, CLIP, ANTENA, BATERÍA Y CARGADOR DE ESCRITORIO	EADS	G3 TPH700	RA3055KAD05103803755	\$22,046.00
2200	1150200304-0004016	TERMINAL PORTÁTIL G3 TPH700, INCLUYE FUNDA, CLIP, ANTENA, BATERÍA Y CARGADOR DE ESCRITORIO	EADS	G3 TPH700	RA3055KAD05103803697	\$22,046.00
2201	1150200304-0004017	TERMINAL PORTÁTIL G3 TPH700, INCLUYE FUNDA, CLIP, ANTENA, BATERÍA Y CARGADOR DE ESCRITORIO	EADS	G3 TPH700	RA3055KAD05103803685	\$22,046.00
2202	1150200304-0004018	TERMINAL PORTÁTIL G3 TPH700, INCLUYE FUNDA, CLIP, ANTENA, BATERÍA Y CARGADOR DE ESCRITORIO	EADS	G3 TPH700	RA3055KAD05103803674	\$22,046.00
2203	1150200304-	TERMINAL PORTÁTIL G3 TPH700, INCLUYE	EADS	G3	RA3055KAD05103803631	\$22,046.00





## Informe de Rendición de Cuentas de la Administración Pública Federal 2006 – 2012.

	0004019	FUNDA, CLIP, ANTENA, BATERÍA Y CARGADOR DE ESCRITORIO		TPH700		
2204	1150200304-0004020	TERMINAL PORTÁTIL G3 TPH700, INCLUYE FUNDA, CLIP, ANTENA, BATERÍA Y CARGADOR DE ESCRITORIO	EADS	G3 TPH700	RA3055KAD05103803783	\$22,046.00
2205	1150200304-0004021	TERMINAL PORTÁTIL G3 TPH700, INCLUYE FUNDA, CLIP, ANTENA, BATERÍA Y CARGADOR DE ESCRITORIO	EADS	G3 TPH700	RA3055KAD05103803974	\$22,046.00
2206	1150200304-0004022	TERMINAL PORTÁTIL G3 TPH700, INCLUYE FUNDA, CLIP, ANTENA, BATERÍA Y CARGADOR DE ESCRITORIO	EADS	G3 TPH700	RA3055KAD05103803757	\$22,046.00
2207	1150200304-0004023	TERMINAL PORTÁTIL G3 TPH700, INCLUYE FUNDA, CLIP, ANTENA, BATERÍA Y CARGADOR DE ESCRITORIO	EADS	G3 TPH700	RA3055KAD05103803694	\$22,046.00
2208	1150200304-0004024	TERMINAL PORTÁTIL G3 TPH700, INCLUYE FUNDA, CLIP, ANTENA, BATERÍA Y CARGADOR DE ESCRITORIO	EADS	G3 TPH700	RA3055KAD05103803916	\$22,046.00
2209	1150200304-0004025	TERMINAL PORTÁTIL G3 TPH700, INCLUYE FUNDA, CLIP, ANTENA, BATERÍA Y CARGADOR DE ESCRITORIO	EADS	G3 TPH700	RA3055KAD05103803794	\$22,046.00
2210	1150200304-0004026	TERMINAL PORTÁTIL G3 TPH700, INCLUYE FUNDA, CLIP, ANTENA, BATERÍA Y CARGADOR DE ESCRITORIO	EADS	G3 TPH700	RA3055KAD05103803657	\$22,046.00
2211	1150200304-0004027	TERMINAL PORTÁTIL G3 TPH700, INCLUYE FUNDA, CLIP, ANTENA, BATERÍA Y CARGADOR DE ESCRITORIO	EADS	G3 TPH700	RA3055KAD05103803684	\$22,046.00
2212	1150200304-0004028	TERMINAL PORTÁTIL G3 TPH700, INCLUYE FUNDA, CLIP, ANTENA, BATERÍA Y CARGADOR DE ESCRITORIO	EADS	G3 TPH700	RA3055KAD05103803740	\$22,046.00
2213	1150200304-0004029	TERMINAL PORTÁTIL G3 TPH700, INCLUYE FUNDA, CLIP, ANTENA, BATERÍA Y CARGADOR DE ESCRITORIO	EADS	G3 TPH700	RA3055KAD05103803925	\$22,046.00
2214	1150200304-0004030	TERMINAL PORTÁTIL G3 TPH700, INCLUYE FUNDA, CLIP, ANTENA, BATERÍA Y CARGADOR DE ESCRITORIO	EADS	G3 TPH700	RA3055KAD05103803865	\$22,046.00
2215	1150200304-0004031	TERMINAL PORTÁTIL G3 TPH700, INCLUYE FUNDA, CLIP, ANTENA, BATERÍA Y CARGADOR DE ESCRITORIO	EADS	G3 TPH700	RA3055KAD05103803784	\$22,046.00
2216	1150200304-0004032	TERMINAL PORTÁTIL G3 TPH700, INCLUYE FUNDA, CLIP, ANTENA, BATERÍA Y CARGADOR DE ESCRITORIO	EADS	G3 TPH700	RA3055KAD05103803917	\$22,046.00
2217	1150200304-0004033	TERMINAL PORTÁTIL G3 TPH700, INCLUYE FUNDA, CLIP, ANTENA, BATERÍA Y CARGADOR DE ESCRITORIO	EADS	G3 TPH700	RA3055KAD05103803686	\$22,046.00
2218	1150200304-0004034	TERMINAL PORTÁTIL G3 TPH700, INCLUYE FUNDA, CLIP, ANTENA, BATERÍA Y CARGADOR DE ESCRITORIO	EADS	G3 TPH700	RA3055KAD05103803935	\$22,046.00
2219	1150200304-0004035	TERMINAL PORTÁTIL G3 TPH700, INCLUYE FUNDA, CLIP, ANTENA, BATERÍA Y CARGADOR DE ESCRITORIO	EADS	G3 TPH700	RA3055KAD05103803779	\$22,046.00
2220	1150200304-0004036	TERMINAL PORTÁTIL G3 TPH700, INCLUYE FUNDA, CLIP, ANTENA, BATERÍA Y CARGADOR DE ESCRITORIO	EADS	G3 TPH700	RA3055KAD05103803926	\$22,046.00
2221	1150200304-0004037	TERMINAL PORTÁTIL G3 TPH700, INCLUYE FUNDA, CLIP, ANTENA, BATERÍA Y CARGADOR DE ESCRITORIO	EADS	G3 TPH700	RA3055KAD05103803753	\$22,046.00
2222	1150200304-0004038	TERMINAL PORTÁTIL G3 TPH700, INCLUYE FUNDA, CLIP, ANTENA, BATERÍA Y CARGADOR DE ESCRITORIO	EADS	G3 TPH700	RA3055KAD05103803712	\$22,046.00
2223	1480800072-0004039	CAMIONETA NUEVA MARCA <b>FORD F-150XL</b> , DOBLE CABINA, SERVICIOS ESPECIALES, 4X4, MODELO 2010, N°. <b>ECONÓMICO 00038</b> , CON EQUIPO POLICIAL INTEGRADO. BALIZADA	FORD-F-150XL	2010	1FTEW1E88AKE40594	\$669,658.90
2224	1480800072-0004040	CAMIONETA NUEVA MARCA <b>FORD F-150XL</b> , DOBLE CABINA, SERVICIOS ESPECIALES, 4X4, MODELO 2010, N°. <b>ECONÓMICO 00039</b> , CON EQUIPO POLICIAL INTEGRADO. BALIZADA.	FORD-F-150XL	2010	1FTEW1E83AKE40583	\$669,658.90
2225	1480800072-0004041	CAMIONETA NUEVA MARCA <b>FORD F-150XL</b> , DOBLE CABINA, SERVICIOS ESPECIALES, 4X4, MODELO 2010, N°. <b>ECONÓMICO 00040</b> , CON EQUIPO POLICIAL INTEGRADO. BALIZADA.	FORD-F-150XL	2010	1FTEW1E8XAKE40600	\$669,658.90
2226	1480800072-0004042	CAMIONETA NUEVA MARCA <b>FORD F-150XL</b> , DOBLE CABINA, SERVICIOS ESPECIALES, 4X4, MODELO 2010, N°. <b>ECONÓMICO 00041</b> , CON EQUIPO POLICIAL INTEGRADO. BALIZADA.	FORD-F-150XL	2010	1FTEW1E82AKE40588	\$669,658.90
2227	1480800072-0004043	CAMIONETA NUEVA MARCA <b>FORD F-150XL</b> , DOBLE CABINA, SERVICIOS ESPECIALES, 4X4, MODELO 2010, N°. <b>ECONÓMICO 00042</b> , CON EQUIPO POLICIAL INTEGRADO. BALIZADA	FORD-F-150XL	2010	1FTEW1E86AKE40593	\$669,658.90
2228	1480800072-0004044	CAMIONETA NUEVA MARCA <b>FORD F-150XL</b> , DOBLE CABINA, SERVICIOS ESPECIALES, 4X4, MODELO 2010, N°. <b>ECONÓMICO 00043</b> , CON EQUIPO POLICIAL INTEGRADO. BALIZADA.	FORD-F-150XL	2010	1FTEW1E82AKE40591	\$669,658.90
2229	1480800072-	CAMIONETA NUEVA MARCA <b>FORD F-150XL</b> ,	FORD-F-	2010	1FTEW1E80AKE40590	\$669,658.90





## Informe de Rendición de Cuentas de la Administración Pública Federal 2006 – 2012.

	0004045	DOBLE CABINA, SERVICIOS ESPECIALES, 4X4, MODELO 2010, N°. <b>ECONÓMICO 00044</b> , CON EQUIPO POLICIAL INTEGRADO. BALIZADA.	150XL				
2230	1480800072-0004046	CAMIONETA NUEVA MARCA <b>FORD F-150XL</b> , DOBLE CABINA, SERVICIOS ESPECIALES, 4X4, MODELO 2010, N°. <b>ECONÓMICO 00045</b> , CON EQUIPO POLICIAL INTEGRADO. BALIZADA.	FORD-F-150XL	2010	1FTEW1E87AKE40599	\$669,658.90	
2231	1480800072-0004047	CAMIONETA NUEVA MARCA <b>FORD F-150XL</b> , DOBLE CABINA, SERVICIOS ESPECIALES, 4X4, MODELO 2010, N°. <b>ECONÓMICO 00046</b> , CON EQUIPO POLICIAL INTEGRADO. BALIZADA.	FORD-F-150XL	2010	1FTEW1E85AKE40598	\$669,658.90	
2232	1480800072-0004048	CAMIONETA NUEVA MARCA <b>FORD F-150XL</b> , DOBLE CABINA, SERVICIOS ESPECIALES, 4X4, MODELO 2010, N°. <b>ECONÓMICO 00047</b> , CON EQUIPO POLICIAL INTEGRADO. BALIZADA.	FORD-F-150XL	2010	1FTEW1E83AKE40597	\$669,658.90	
2233	1480800072-0004049	CAMIONETA NUEVA MARCA <b>FORD F-150XL</b> , DOBLE CABINA, SERVICIOS ESPECIALES, 4X4, MODELO 2010, N°. <b>ECONÓMICO 00048</b> , CON EQUIPO POLICIAL INTEGRADO. BALIZADA.	FORD-F-150XL	2010	1FTEW1E80AKE40587	\$669,658.90	
2234	1480800072-0004050	CAMIONETA NUEVA MARCA <b>FORD F-150XL</b> , DOBLE CABINA, SERVICIOS ESPECIALES, 4X4, MODELO 2010, N°. <b>ECONÓMICO 00049</b> , CON EQUIPO POLICIAL INTEGRADO. BALIZADA.	FORD-F-150XL	2010	1FTEW1E84AKE40589	\$669,658.90	
2235	1480800072-0004051	CAMIONETA NUEVA MARCA <b>FORD F-150XL</b> , DOBLE CABINA, SERVICIOS ESPECIALES, 4X4, MODELO 2010, N°. <b>ECONÓMICO 00050</b> , CON EQUIPO POLICIAL INTEGRADO. BALIZADA.	FORD-F-150XL	2010	1FTEW1E88AKE40580	\$669,658.90	
2236	1480800072-0004052	CAMIONETA NUEVA MARCA <b>FORD F-150XL</b> , DOBLE CABINA, SERVICIOS ESPECIALES, 4X4, MODELO 2010, N°. <b>ECONÓMICO 00051</b> , CON EQUIPO POLICIAL INTEGRADO. BALIZADA.	FORD-F-150XL	2010	1FTEW1E85AKE40584	\$669,658.90	
2237	1480800072-0004053	CAMIONETA NUEVA MARCA <b>FORD F-150XL</b> , DOBLE CABINA, SERVICIOS ESPECIALES, 4X4, MODELO 2010, N°. <b>ECONÓMICO 00052</b> , CON EQUIPO POLICIAL INTEGRADO. BALIZADA.	FORD-F-150XL	2010	1FTEW1E8XAKE40595	\$669,658.90	
2238	1480800072-0004054	CAMIONETA NUEVA MARCA <b>FORD F-150XL</b> , DOBLE CABINA, SERVICIOS ESPECIALES, 4X4, MODELO 2010, N°. <b>ECONÓMICO 00053</b> , CON EQUIPO POLICIAL INTEGRADO. BALIZADA.	FORD-F-150XL	2010	1FTEW1E89AKE40586	\$669,658.90	
2239	1480800072-0004055	CAMIONETA NUEVA MARCA <b>FORD F-150XL</b> , DOBLE CABINA, SERVICIOS ESPECIALES, 4X4, MODELO 2010, N°. <b>ECONÓMICO 00054</b> , CON EQUIPO POLICIAL INTEGRADO. BALIZADA.	FORD-F-150XL	2010	1FTEW1E84AKE40592	\$669,658.90	
2240	1480800072-0004056	CAMIONETA NUEVA MARCA <b>FORD F-150XL</b> , DOBLE CABINA, SERVICIOS ESPECIALES, 4X4, MODELO 2010, N°. <b>ECONÓMICO 00055</b> , CON EQUIPO POLICIAL INTEGRADO. BALIZADA.	FORD-F-150XL	2010	1FTEW1E8XAKE40581	\$669,658.90	
2241	1480800072-0004057	CAMIONETA NUEVA MARCA <b>FORD F-150XL</b> , DOBLE CABINA, SERVICIOS ESPECIALES, 4X4, MODELO 2010, N°. <b>ECONÓMICO 00056</b> , CON EQUIPO POLICIAL INTEGRADO. BALIZADA.	FORD-F-150XL	2010	1FTEW1E81AKE40582	\$669,658.90	
2242	1480800072-0004058	CAMIONETA NUEVA MARCA <b>FORD F-150XL</b> , DOBLE CABINA, SERVICIOS ESPECIALES, 4X4, MODELO 2010, N°. <b>ECONÓMICO 00057</b> , CON EQUIPO POLICIAL INTEGRADO. BALIZADA.	FORD-F-150XL	2010	1FTEW1E87AKE40585	\$669,658.90	
2243	1480800072-0004059	CAMIONETA NUEVA MARCA <b>FORD F-150XL</b> , DOBLE CABINA, SERVICIOS ESPECIALES, 4X4, MODELO 2010, N°. <b>ECONÓMICO 00058</b> , CON EQUIPO POLICIAL INTEGRADO. BALIZADA.	FORD-F-150XL	2010	1FTEW1E81AKE40596	\$669,658.90	
2244	1480800072-0004060	CAMIONETA NUEVA MARCA <b>FORD F-150XL</b> , DOBLE CABINA, SERVICIOS ESPECIALES, 4X4, MODELO 2010, N°. <b>ECONÓMICO 00059</b> , CON EQUIPO POLICIAL INTEGRADO. BALIZADA.	FORD-F-150XL	2010	1FTEW1E80AKE40430	\$669,658.90	
2245	1450400002-0004061	AIRE ACONDICIONADO DE PRECISION (SISTEMA DE CONTROL AMBIENTAL PARA CARGAS ELECTRICAS) DE 8 TONELADAS, CON DOBLE CIRCUITO ENFRIADO POR AIRE, CONFORMADO CON EVAPORADORA Y CONDENSADORA EXTERIOR, MODELO DCDF205-Y, SERIE 1047C 32005.	LIEBERT	DS028ASD 0E1875A	C10L8E0119	\$517,579.00	
2246	1150200358-0007054	TELEFONO IP TIPO EJECUTIVO, MARCA CISCO	CISCO	7962G	FCH14309RE3	\$2,830.46	
2247	1150200358-0007055	TELEFONO IP TIPO EJECUTIVO, MARCA CISCO	CISCO	7962G	FCH14309RSD	\$2,830.46	
2248	1150200358-0007056	TELEFONO IP TIPO EJECUTIVO, MARCA CISCO	CISCO	7962G	FCH14309QA4	\$2,830.46	
2249	1150200358-0007057	TELEFONO IP TIPO EJECUTIVO, MARCA CISCO	CISCO	7962G	FCH14309QSF	\$2,830.46	
2250	1150200358-0007058	TELEFONO IP TIPO EJECUTIVO, MARCA CISCO	CISCO	7962G	FCH1430805S	\$2,830.46	
2251	1150200358-0007059	TELEFONO IP TIPO EJECUTIVO, MARCA CISCO	CISCO	7962G	FCH14309RF7	\$2,830.46	
2252	1150200358-0007060	TELEFONO IP TIPO EJECUTIVO, MARCA CISCO	CISCO	7962G	FCH14309REE	\$2,830.46	



## Informe de Rendición de Cuentas de la Administración Pública Federal 2006 – 2012.

2253	I150200358-0007061	TELEFONO IP TIPO EJECUTIVO, MARCA CISCO	CISCO	7962G	FCH14309R9A	\$2,830.46
2254	I150200358-0007062	TELEFONO IP TIPO EJECUTIVO, MARCA CISCO	CISCO	7962G	FCH143088XU	\$2,830.46
2255	I150200358-0007063	TELEFONO IP TIPO EJECUTIVO, MARCA CISCO	CISCO	7962G	FCH143081LC	\$2,830.46
2256	I150200358-0007064	TELEFONO IP TIPO EJECUTIVO, MARCA CISCO	CISCO	7962G	FCH14309QF0	\$2,830.46
2257	I150200358-0007065	TELEFONO IP TIPO EJECUTIVO, MARCA CISCO	CISCO	7962G	FCH1430803K	\$2,830.46
2258	I150200358-0007066	TELEFONO IP TIPO EJECUTIVO, MARCA CISCO	CISCO	7962G	FCH143088WP	\$2,830.46
2259	I150200358-0007067	TELEFONO IP TIPO EJECUTIVO, MARCA CISCO	CISCO	7962G	FCH14309RSB	\$2,830.46
2260	I150200358-0007068	TELEFONO IP TIPO EJECUTIVO, MARCA CISCO	CISCO	7962G	FCH14309QB0	\$2,830.46
2261	I150200358-0007069	TELEFONO IP TIPO EJECUTIVO, MARCA CISCO	CISCO	7962G	FCH14309RV0	\$2,830.46
2262	I150200358-0007070	TELEFONO IP TIPO EJECUTIVO, MARCA CISCO	CISCO	7962G	FCH14309VGY	\$2,830.46
2263	I150200358-0007071	TELEFONO IP TIPO EJECUTIVO, MARCA CISCO	CISCO	7962G	FCH143088UG	\$2,830.46
2264	I150200358-0007072	TELEFONO IP TIPO EJECUTIVO, MARCA CISCO	CISCO	7962G	FCH1430803N	\$2,830.46
2265	I150200358-0007073	TELEFONO IP TIPO EJECUTIVO, MARCA CISCO	CISCO	7962G	FCH14309S01	\$2,830.46
2266	I150200358-0007074	TELEFONO IP TIPO EJECUTIVO, MARCA CISCO	CISCO	7962G	FCH14309R5F	\$2,830.46
2267	I150200358-0007075	TELEFONO IP TIPO EJECUTIVO, MARCA CISCO	CISCO	7962G	FCH1430839J	\$2,830.46
2268	I150200358-0007076	TELEFONO IP TIPO EJECUTIVO, MARCA CISCO	CISCO	7962G	FCH143082EX	\$2,830.46
2269	I150200358-0007077	TELEFONO IP TIPO EJECUTIVO, MARCA CISCO	CISCO	7962G	FCH143083E3	\$2,830.46
2270	I150200358-0007078	TELEFONO IP TIPO EJECUTIVO, MARCA CISCO	CISCO	7962G	FCH14309QS9	\$2,830.46
2271	I150200358-0007079	TELEFONO IP TIPO EJECUTIVO, MARCA CISCO	CISCO	7962G	FCH143081L8	\$2,830.46
2272	I150200358-0007080	TELEFONO IP TIPO EJECUTIVO, MARCA CISCO	CISCO	7962G	FCH1430821V	\$2,830.46
2273	I150200358-0007081	TELEFONO IP TIPO EJECUTIVO, MARCA CISCO	CISCO	7962G	FCH14309QS1	\$2,830.46
2274	I150200358-0007082	TELEFONO IP TIPO EJECUTIVO, MARCA CISCO	CISCO	7962G	FCH143088WJ	\$2,830.46
2275	I150200358-0007083	TELEFONO IP TIPO EJECUTIVO, MARCA CISCO	CISCO	7962G	FCH14309R94	\$2,830.46
2276	I150400038-0007084	TELEFONO IP TIPO SECRETARIAL, MARCA CISCO	CISCO	7911G	FCH1432996T	\$1,372.54
2277	I150400038-0007085	TELEFONO IP TIPO SECRETARIAL, MARCA CISCO	CISCO	7911G	FCH1432998H	\$1,372.54
2278	I150400038-0007086	TELEFONO IP TIPO SECRETARIAL, MARCA CISCO	CISCO	7911G	FCH14349BPZ	\$1,372.54
2279	I150400038-0007087	TELEFONO IP TIPO SECRETARIAL, MARCA CISCO	CISCO	7911G	FCH14349C4C	\$1,372.54
2280	I150400038-0007088	TELEFONO IP TIPO SECRETARIAL, MARCA CISCO	CISCO	7911G	FCH1434A211	\$1,372.54
2281	I150400038-0007089	TELEFONO IP TIPO SECRETARIAL, MARCA CISCO	CISCO	7911G	FCH1434A1XC	\$1,372.54
2282	I150400038-0007090	TELEFONO IP TIPO SECRETARIAL, MARCA CISCO	CISCO	7911G	FCH14349C3C	\$1,372.54
2283	I150400038-0007091	TELEFONO IP TIPO SECRETARIAL, MARCA CISCO	CISCO	7911G	FCH1434A1YL	\$1,372.54
2284	I150400038-0007092	TELEFONO IP TIPO SECRETARIAL, MARCA CISCO	CISCO	7911G	FCH1434A2BK	\$1,372.54
2285	I150400038-0007093	TELEFONO IP TIPO SECRETARIAL, MARCA CISCO	CISCO	7911G	FCH1434A2BQ	\$1,372.54
2286	I150400038-0007094	TELEFONO IP TIPO SECRETARIAL, MARCA CISCO	CISCO	7911G	FCH14349C3Q	\$1,372.54
2287	I150400038-0007095	TELEFONO IP TIPO SECRETARIAL, MARCA CISCO	CISCO	7911G	FCH14349C15	\$1,372.54
2288	I150400038-0007096	TELEFONO IP TIPO SECRETARIAL, MARCA CISCO	CISCO	7911G	FCH14349BRW	\$1,372.54
2289	I150400038-0007097	TELEFONO IP TIPO SECRETARIAL, MARCA CISCO	CISCO	7911G	FCH13268ZUS	\$1,372.54
2290	I150400038-0007098	TELEFONO IP TIPO SECRETARIAL, MARCA CISCO	CISCO	7911G	FCH1432997P	\$1,372.54
2291	I150400038-0007099	TELEFONO IP TIPO SECRETARIAL, MARCA CISCO	CISCO	7911G	FCH1432994B	\$1,372.54
2292	I150400038-0007100	TELEFONO IP TIPO SECRETARIAL, MARCA CISCO	CISCO	7911G	FCH1434A2C3	\$1,372.54
2293	I150400038-0007101	TELEFONO IP TIPO SECRETARIAL, MARCA CISCO	CISCO	7911G	FCH14349BX3	\$1,372.54
2294	I150400038-	TELEFONO IP TIPO SECRETARIAL, MARCA CISCO	CISCO	7911G	FCH143299CD	\$1,372.54



## Informe de Rendición de Cuentas de la Administración Pública Federal 2006 – 2012.

	0007102					
2295	I150400038-0007103	TELEFONO IP TIPO SECRETARIAL, MARCA CISCO	CISCO	7911G	FCH14308L0X	\$1,372.54
2296	I150400038-0007104	TELEFONO IP TIPO SECRETARIAL, MARCA CISCO	CISCO	7911G	FCH1434A1YE	\$1,372.54
2297	I150400038-0007105	TELEFONO IP TIPO SECRETARIAL, MARCA CISCO	CISCO	7911G	FCH14349C4P	\$1,372.54
2298	I150400038-0007106	TELEFONO IP TIPO SECRETARIAL, MARCA CISCO	CISCO	7911G	FCH14329987	\$1,372.54
2299	I150400038-0007107	TELEFONO IP TIPO SECRETARIAL, MARCA CISCO	CISCO	7911G	FCH1502BWMW	\$1,372.54
2300	I150400038-0007108	TELEFONO IP TIPO SECRETARIAL, MARCA CISCO	CISCO	7911G	FCH143299PC	\$1,372.54
2301	I150400038-0007109	TELEFONO IP TIPO SECRETARIAL, MARCA CISCO	CISCO	7911G	FCH1434A1ZF	\$1,372.54
2302	I150400038-0007110	TELEFONO IP TIPO SECRETARIAL, MARCA CISCO	CISCO	7911G	FCH143299NL	\$1,372.54
2303	I150400038-0007111	TELEFONO IP TIPO SECRETARIAL, MARCA CISCO	CISCO	7911G	FCH1434A1VW	\$1,372.54
2304	I150400038-0007112	TELEFONO IP TIPO SECRETARIAL, MARCA CISCO	CISCO	7911G	FCH143299PJ	\$1,372.54
2305	I150400038-0007113	TELEFONO IP TIPO SECRETARIAL, MARCA CISCO	CISCO	7911G	FCH143299QS	\$1,372.54
2306	I150400038-0007114	TELEFONO IP TIPO SECRETARIAL, MARCA CISCO	CISCO	7911G	FCH14349C4F	\$1,372.54
2307	I150400038-0007115	TELEFONO IP TIPO SECRETARIAL, MARCA CISCO	CISCO	7911G	FCH1434A2C9	\$1,372.54
2308	I150400038-0007116	TELEFONO IP TIPO SECRETARIAL, MARCA CISCO	CISCO	7911G	FCH1432998Q	\$1,372.54
2309	I150400038-0007117	TELEFONO IP TIPO SECRETARIAL, MARCA CISCO	CISCO	7911G	FCH14329944	\$1,372.54
2310	I150400038-0007118	TELEFONO IP TIPO SECRETARIAL, MARCA CISCO	CISCO	7911G	FCH1434A2B9	\$1,372.54
2311	I150400038-0007119	TELEFONO IP TIPO SECRETARIAL, MARCA CISCO	CISCO	7911G	FCH1432999U	\$1,372.54
2312	I150400038-0007120	TELEFONO IP TIPO SECRETARIAL, MARCA CISCO	CISCO	7911G	FCH14329970	\$1,372.54
2313	I150400038-0007121	TELEFONO IP TIPO SECRETARIAL, MARCA CISCO	CISCO	7911G	FCH1432997N	\$1,372.54
2314	I150400038-0007122	TELEFONO IP TIPO SECRETARIAL, MARCA CISCO	CISCO	7911G	FCH1432995N	\$1,372.54
2315	I150400038-0007123	TELEFONO IP TIPO SECRETARIAL, MARCA CISCO	CISCO	7911G	FCH1220D6W6	\$1,372.54
2316	I150400038-0007124	TELEFONO IP TIPO SECRETARIAL, MARCA CISCO	CISCO	7911G	FCH1434A21H	\$1,372.54
2317	I150400038-0007125	TELEFONO IP TIPO SECRETARIAL, MARCA CISCO	CISCO	7911G	FCH1434A1ZD	\$1,372.54
2318	I150400038-0007126	TELEFONO IP TIPO SECRETARIAL, MARCA CISCO	CISCO	7911G	FCH143299AM	\$1,372.54
2319	I150400038-0007127	TELEFONO IP TIPO SECRETARIAL, MARCA CISCO	CISCO	7911G	FCH14329976	\$1,372.54
2320	I150400038-0007128	TELEFONO IP TIPO SECRETARIAL, MARCA CISCO	CISCO	7911G	FCH14329968	\$1,372.54
2321	I150400038-0007129	TELEFONO IP TIPO SECRETARIAL, MARCA CISCO	CISCO	7911G	FCH14329983	\$1,372.54
2322	I150400038-0007130	TELEFONO IP TIPO SECRETARIAL, MARCA CISCO	CISCO	7911G	FCH1434A21J	\$1,372.54
2323	I150400038-0007131	TELEFONO IP TIPO SECRETARIAL, MARCA CISCO	CISCO	7911G	FCH14329988	\$1,372.54
2324	I150400038-0007132	TELEFONO IP TIPO SECRETARIAL, MARCA CISCO	CISCO	7911G	FCH143299GP	\$1,372.54
2325	I150400038-0007133	TELEFONO IP TIPO SECRETARIAL, MARCA CISCO	CISCO	7911G	FCH1434A2E9	\$1,372.54
2326	I150400038-0007134	TELEFONO IP TIPO SECRETARIAL, MARCA CISCO	CISCO	7911G	FCH143299QC	\$1,372.54
2327	I150400038-0007135	TELEFONO IP TIPO SECRETARIAL, MARCA CISCO	CISCO	7911G	FCH1432996X	\$1,372.54
2328	I150400038-0007136	TELEFONO IP TIPO SECRETARIAL, MARCA CISCO	CISCO	7911G	FCH14349C68	\$1,372.54
2329	I150400038-0007137	TELEFONO IP TIPO SECRETARIAL, MARCA CISCO	CISCO	7911G	FCH14329996	\$1,372.54
2330	I150400038-0007138	TELEFONO IP TIPO SECRETARIAL, MARCA CISCO	CISCO	7911G	FCH1432999H	\$1,372.54
2331	I150400038-0007139	TELEFONO IP TIPO SECRETARIAL, MARCA CISCO	CISCO	7911G	FCH1434A2CW	\$1,372.54
2332	I150400038-0007140	TELEFONO IP TIPO SECRETARIAL, MARCA CISCO	CISCO	7911G	FCH1434A2DX	\$1,372.54
2333	I150400038-0007141	TELEFONO IP TIPO SECRETARIAL, MARCA CISCO	CISCO	7911G	FCH1434A2AW	\$1,372.54
2334	I150400038-0007142	TELEFONO IP TIPO SECRETARIAL, MARCA CISCO	CISCO	7911G	FCH1434A2EA	\$1,372.54
2335	I150400038-0007143	TELEFONO IP TIPO SECRETARIAL, MARCA CISCO	CISCO	7911G	FCH1434A2CU	\$1,372.54



## Informe de Rendición de Cuentas de la Administración Pública Federal 2006 – 2012.

2336	I150400038-0007144	TELEFONO IP TIPO SECRETARIAL, MARCA CISCO	CISCO	7911G	FCH1432995X	\$1,372.54
2337	I150400038-0007145	TELEFONO IP TIPO SECRETARIAL, MARCA CISCO	CISCO	7911G	FCH14329943	\$1,372.54
2338	I150400038-0007146	TELEFONO IP TIPO SECRETARIAL, MARCA CISCO	CISCO	7911G	FCH1434A1XG	\$1,372.54
2339	I150400038-0007147	TELEFONO IP TIPO SECRETARIAL, MARCA CISCO	CISCO	7911G	FCH14349BWV	\$1,372.54
2340	I150400038-0007148	TELEFONO IP TIPO SECRETARIAL, MARCA CISCO	CISCO	7911G	FCH1432998U	\$1,372.54
2341	I150400038-0007149	TELEFONO IP TIPO SECRETARIAL, MARCA CISCO	CISCO	7911G	FCH142992QD	\$1,372.54
2342	I150400038-0007150	TELEFONO IP TIPO SECRETARIAL, MARCA CISCO	CISCO	7911G	FCH143299DR	\$1,372.54
2343	I150400038-0007151	TELEFONO IP TIPO SECRETARIAL, MARCA CISCO	CISCO	7911G	FCH1434A1YK	\$1,372.54
2344	I150400038-0007152	TELEFONO IP TIPO SECRETARIAL, MARCA CISCO	CISCO	7911G	FCH143299NY	\$1,372.54
2345	I150400038-0007153	TELEFONO IP TIPO SECRETARIAL, MARCA CISCO	CISCO	7911G	FCH1434A2E6	\$1,372.54
2346	I150400038-0007154	TELEFONO IP TIPO SECRETARIAL, MARCA CISCO	CISCO	7911G	FCH143299Q3	\$1,372.54
2347	I150400038-0007155	TELEFONO IP TIPO SECRETARIAL, MARCA CISCO	CISCO	7911G	FCH143299NT	\$1,372.54
2348	I150400038-0007156	TELEFONO IP TIPO SECRETARIAL, MARCA CISCO	CISCO	7911G	FCH143299DY	\$1,372.54
2349	I150400038-0007157	TELEFONO IP TIPO SECRETARIAL, MARCA CISCO	CISCO	7911G	FCH143299A8	\$1,372.54
2350	I150400038-0007158	TELEFONO IP TIPO SECRETARIAL, MARCA CISCO	CISCO	7911G	FCH1434A216	\$1,372.54
2351	I150400038-0007159	TELEFONO IP TIPO SECRETARIAL, MARCA CISCO	CISCO	7911G	FCH14349BSZ	\$1,372.54
2352	I150400038-0007160	TELEFONO IP TIPO SECRETARIAL, MARCA CISCO	CISCO	7911G	FCH1434A2E0	\$1,372.54
2353	I150400038-0007161	TELEFONO IP TIPO SECRETARIAL, MARCA CISCO	CISCO	7911G	FCH1434A2E2	\$1,372.54
2354	I150400038-0007162	TELEFONO IP TIPO SECRETARIAL, MARCA CISCO	CISCO	7911G	FCH1428963S	\$1,372.54
2355	I150400038-0007163	TELEFONO IP TIPO SECRETARIAL, MARCA CISCO	CISCO	7911G	FCH1434A2DW	\$1,372.54
2356	I150400038-0007164	TELEFONO IP PARA CONFERENCIA, MARCA CISCO	CISCO	7937	0004F2E89988	\$7,912.92
2357	I150400038-0007165	TELEFONO IP PARA CONFERENCIA, MARCA CISCO	CISCO	7937	0004F2E8987F	\$7,912.92
2358	I150400038-0007166	TELEFONO IP PARA CONFERENCIA, MARCA CISCO	CISCO	7937	0004F2E89811	\$7,912.92
2359	I450400002-0008302	EQUIPO DE AIRE ACONDICIONADO TIPO MINI - SPLIT, CON UNIDAD EVAPORADORA, CAPACIDAD DE 24,000 BTU/HR, INCLUYE CONTROL REMOTO INALAMBRIICO, INSTALACIÓN Y PUESTA EN MARCHA	YORK	YJEA24FS	505601594100401461	\$20,387.76
2360	I450400002-0008303	EQUIPO DE AIRE ACONDICIONADO TIPO MINI - SPLIT, CON UNIDAD EVAPORADORA, CAPACIDAD DE 24,000 BTU/HR, INCLUYE CONTROL REMOTO INALAMBRIICO, INSTALACIÓN Y PUESTA EN MARCHA	YORK	YJEA24FS	505601594100401459	\$20,387.76
2361	I450400002-0008304	EQUIPO DE AIRE ACONDICIONADO TIPO MINI - SPLIT, CON UNIDAD EVAPORADORA, CAPACIDAD DE 24,000 BTU/HR, INCLUYE CONTROL REMOTO INALAMBRIICO, INSTALACIÓN Y PUESTA EN MARCHA	YORK	YJEA24FS	505601592100400046	\$20,387.76
2362	I150200082-0008634	EQUIPO FOTOGRAFICO NIKON COOLPIX, CON CABLE, FUNDA CARGADOR, MANUALES Y BATERIA	NIKON	COOLPIX P500	30227130	\$5,895.00
2363	I150200082-0008635	EQUIPO FOTOGRAFICO NIKON COOLPIX, CON CABLE, FUNDA CARGADOR, MANUALES Y BATERIA	NIKON	COOLPIX P500	30228181	\$5,895.00
2364	I150200082-0008636	EQUIPO FOTOGRAFICO NIKON COOLPIX, CON CABLE, FUNDA CARGADOR, MANUALES Y BATERIA	NIKON	COOLPIX P500	30228182	\$5,895.00
2365	I150200082-0008637	EQUIPO FOTOGRAFICO NIKON COOLPIX, CON CABLE, FUNDA CARGADOR, MANUALES Y BATERIA	NIKON	COOLPIX P500	30228183	\$5,895.00
2366	I150200082-0008638	EQUIPO FOTOGRAFICO NIKON COOLPIX, CON CABLE, FUNDA CARGADOR, MANUALES Y BATERIA	NIKON	COOLPIX P500	30228184	\$5,895.00
2367	I150200082-0008639	EQUIPO FOTOGRAFICO NIKON COOLPIX, CON CABLE, FUNDA CARGADOR, MANUALES Y BATERIA	NIKON	COOLPIX P500	30228185	\$5,895.00
2368	I150200082-0008640	EQUIPO FOTOGRAFICO NIKON COOLPIX, CON CABLE, FUNDA CARGADOR, MANUALES Y BATERIA	NIKON	COOLPIX P500	30228186	\$5,895.00
2369	I150200082-0008641	EQUIPO FOTOGRAFICO NIKON COOLPIX, CON CABLE, FUNDA CARGADOR, MANUALES Y	NIKON	COOLPIX P500	30228211	\$5,895.00



## Informe de Rendición de Cuentas de la Administración Pública Federal 2006 – 2012.

		BATERIA				
2370	1150200082-0008642	EQUIPO FOTOGRAFICO NIKON COOLPIX, CON CABLE, FUNDA CARGADOR, MANUALES Y BATERIA	NIKON	COOLPIX P500	30228212	\$5,895.00
2371	1150200082-0008643	EQUIPO FOTOGRAFICO NIKON COOLPIX, CON CABLE, FUNDA CARGADOR, MANUALES Y BATERIA	NIKON	COOLPIX P500	30228213	\$5,895.00
2372	1150200082-0008644	EQUIPO FOTOGRAFICO NIKON COOLPIX, CON CABLE, FUNDA CARGADOR, MANUALES Y BATERIA	NIKON	COOLPIX P500	30228214	\$5,895.00
2373	1150200082-0008645	EQUIPO FOTOGRAFICO NIKON COOLPIX, CON CABLE, FUNDA CARGADOR, MANUALES Y BATERIA	NIKON	COOLPIX P500	30228215	\$5,895.00
2374	1150200082-0008646	EQUIPO FOTOGRAFICO NIKON COOLPIX, CON CABLE, FUNDA CARGADOR, MANUALES Y BATERIA	NIKON	COOLPIX P500	30228216	\$5,895.00
2375	1150200082-0008647	EQUIPO FOTOGRAFICO NIKON COOLPIX, CON CABLE, FUNDA CARGADOR, MANUALES Y BATERIA	NIKON	COOLPIX P500	30228229	\$5,895.00
2376	1150200082-0008648	EQUIPO FOTOGRAFICO NIKON COOLPIX, CON CABLE, FUNDA CARGADOR, MANUALES Y BATERIA	NIKON	COOLPIX P500	30228230	\$5,895.00
2377	1150200082-0008649	EQUIPO FOTOGRAFICO NIKON COOLPIX, CON CABLE, FUNDA CARGADOR, MANUALES Y BATERIA	NIKON	COOLPIX P500	30228231	\$5,895.00
2378	1150200082-0008650	EQUIPO FOTOGRAFICO NIKON COOLPIX, CON CABLE, FUNDA CARGADOR, MANUALES Y BATERIA	NIKON	COOLPIX P500	30228232	\$5,895.00
2379	1150200082-0008651	EQUIPO FOTOGRAFICO NIKON COOLPIX, CON CABLE, FUNDA CARGADOR, MANUALES Y BATERIA	NIKON	COOLPIX P500	30228233	\$5,895.00
2380	1150200082-0008652	EQUIPO FOTOGRAFICO NIKON COOLPIX, CON CABLE, FUNDA CARGADOR, MANUALES Y BATERIA	NIKON	COOLPIX P500	30228234	\$5,895.00
2381	1480800072-0008654	CAMIONETA NUEVA MARCA <b>FORD F-150XL</b> , DOBLE CABINA, SERVICIOS ESPECIALES, 4X4, MODELO 2011, N°. <b>ECONÓMICO 00072</b> , CON EQUIPO POLICIAL INTEGRADO. BALIZADA.	FORD F 150XL	2011	1FTFW1EF5BKD96252	\$638,362.06
2382	1480800072-0008655	CAMIONETA NUEVA MARCA <b>FORD F-150XL</b> , DOBLE CABINA, SERVICIOS ESPECIALES, 4X4, MODELO 2011, N°. <b>ECONÓMICO 00073</b> , CON EQUIPO POLICIAL INTEGRADO. BALIZADA.	FORD F 150XL	2011	1FTFW1EF6BKE06111	\$638,362.06
2383	1480800072-0008656	CAMIONETA NUEVA MARCA <b>FORD F-150XL</b> , DOBLE CABINA, SERVICIOS ESPECIALES, 4X4, MODELO 2011, N°. <b>ECONÓMICO 00074</b> , CON EQUIPO POLICIAL INTEGRADO. BALIZADA.	FORD F 150XL	2011	1FTFW1EF3BKE06129	\$638,362.06
2384	1480800072-0008657	CAMIONETA NUEVA MARCA <b>FORD F-150XL</b> , DOBLE CABINA, SERVICIOS ESPECIALES, 4X4, MODELO 2011, N°. <b>ECONÓMICO 00075</b> , CON EQUIPO POLICIAL INTEGRADO. BALIZADA.	FORD F 150XL	2011	1FTFW1EF7BKE06120	\$638,362.06
2385	1480800072-0008658	CAMIONETA NUEVA MARCA <b>FORD F-150XL</b> , DOBLE CABINA, SERVICIOS ESPECIALES, 4X4, MODELO 2011, N°. <b>ECONÓMICO 00076</b> , CON EQUIPO POLICIAL INTEGRADO. BALIZADA.	FORD F 150XL	2011	1FTFW1EF4BKE06124	\$638,362.06
2386	1480800072-0008659	CAMIONETA NUEVA MARCA <b>FORD F-150XL</b> , DOBLE CABINA, SERVICIOS ESPECIALES, 4X4, MODELO 2011, N°. <b>ECONÓMICO 00077</b> , CON EQUIPO POLICIAL INTEGRADO. BALIZADA.	FORD F 150XL	2011	1FTFW1EF1BKE06310	\$638,362.06
2387	1480800072-0008660	CAMIONETA NUEVA MARCA <b>FORD F-150XL</b> , DOBLE CABINA, SERVICIOS ESPECIALES, 4X4, MODELO 2011, N°. <b>ECONÓMICO 00078</b> , CON EQUIPO POLICIAL INTEGRADO. BALIZADA.	FORD F 150XL	2011	1FTFW1EF4BKE06110	\$638,362.06
2388	1480800072-0008661	CAMIONETA NUEVA MARCA <b>FORD F-150XL</b> , DOBLE CABINA, SERVICIOS ESPECIALES, 4X4, MODELO 2011, N°. <b>ECONÓMICO 00079</b> , CON EQUIPO POLICIAL INTEGRADO. BALIZADA.	FORD F 150XL	2011	1FTFW1EF3BKD96251	\$638,362.06
2389	1480800072-0008662	CAMIONETA NUEVA MARCA <b>FORD F-150XL</b> , DOBLE CABINA, SERVICIOS ESPECIALES, 4X4, MODELO 2011, N°. <b>ECONÓMICO 00080</b> , CON EQUIPO POLICIAL INTEGRADO. BALIZADA.	FORD F 150XL	2011	1FTFW1EF1BKE06291	\$638,362.06
2390	1480800072-0008663	CAMIONETA NUEVA MARCA <b>FORD F-150XL</b> , DOBLE CABINA, SERVICIOS ESPECIALES, 4X4, MODELO 2011, N°. <b>ECONÓMICO 00081</b> , CON EQUIPO POLICIAL INTEGRADO. BALIZADA.	FORD F 150XL	2011	1FTFW1EF7BKD96253	\$638,362.06
2391	1480800072-0008664	CAMIONETA NUEVA MARCA <b>FORD F-150XL</b> , DOBLE CABINA, SERVICIOS ESPECIALES, 4X4, MODELO 2011, N°. <b>ECONÓMICO 00082</b> , CON EQUIPO POLICIAL INTEGRADO. BALIZADA.	FORD F 150XL	2011	1FTFW1EF3BKE06311	\$638,362.06
2392	1480800072-0008665	CAMIONETA NUEVA MARCA <b>FORD F-150XL</b> , DOBLE CABINA, SERVICIOS ESPECIALES, 4X4, MODELO 2011, N°. <b>ECONÓMICO 00083</b> , CON EQUIPO POLICIAL INTEGRADO. BALIZADA.	FORD F 150XL	2011	1FTFW1EF4BKE06303	\$638,362.06
2393	1480800072-0008666	CAMIONETA NUEVA MARCA <b>FORD F-150XL</b> , DOBLE CABINA, SERVICIOS ESPECIALES, 4X4,	FORD F 150XL	2011	1FTFW1EF8BKD96293	\$638,362.06





## Informe de Rendición de Cuentas de la Administración Pública Federal 2006 – 2012.

		MODELO 2011, N°. <b>ECONÓMICO 00084</b> , CON EQUIPO POLICIAL INTEGRADO. BALIZADA.				
2394	1480800072-0008667	CAMIONETA NUEVA MARCA <b>FORD F-150XL</b> , DOBLE CABINA, SERVICIOS ESPECIALES, 4X4, MODELO 2011, N°. <b>ECONÓMICO 00085</b> , CON EQUIPO POLICIAL INTEGRADO. BALIZADA.	FORD F 150XL	2011	1FTFW1EF5BKD96297	\$638,362.06
2395	1480800072-0008668	CAMIONETA NUEVA MARCA <b>FORD F-150XL</b> , DOBLE CABINA, SERVICIOS ESPECIALES, 4X4, MODELO 2011, N°. <b>ECONÓMICO 00086</b> , CON EQUIPO POLICIAL INTEGRADO. BALIZADA.	FORD F 150XL	2011	1FTFW1EF6BKD96289	\$638,362.06
2396	1480800072-0008669	CAMIONETA NUEVA MARCA <b>FORD F-150XL</b> , DOBLE CABINA, SERVICIOS ESPECIALES, 4X4, MODELO 2011, N°. <b>ECONÓMICO 00087</b> , CON EQUIPO POLICIAL INTEGRADO. BALIZADA.	FORD F 150XL	2011	1FTFW1EF6BKD96244	\$638,362.06
2397	1480800072-0008670	CAMIONETA NUEVA MARCA <b>FORD F-150XL</b> , DOBLE CABINA, SERVICIOS ESPECIALES, 4X4, MODELO 2011, N°. <b>ECONÓMICO 00088</b> , CON EQUIPO POLICIAL INTEGRADO. BALIZADA.	FORD F 150XL	2011	1FTFW1EFXBKE06130	\$638,362.06
2398	1480800072-0008671	CAMIONETA NUEVA MARCA <b>FORD F-150XL</b> , DOBLE CABINA, SERVICIOS ESPECIALES, 4X4, MODELO 2011, N°. <b>ECONÓMICO 00089</b> , CON EQUIPO POLICIAL INTEGRADO. BALIZADA.	FORD F 150XL	2011	1FTFW1EF2BKE06316	\$638,362.06
2399	1480800072-0008672	CAMIONETA NUEVA MARCA <b>FORD F-150XL</b> , DOBLE CABINA, SERVICIOS ESPECIALES, 4X4, MODELO 2011, N°. <b>ECONÓMICO 00090</b> , CON EQUIPO POLICIAL INTEGRADO. BALIZADA.	FORD F 150XL	2011	1FTFW1EF8BKE06112	\$638,362.06
2400	1480800072-0008673	CAMIONETA NUEVA MARCA <b>FORD F-150XL</b> , DOBLE CABINA, SERVICIOS ESPECIALES, 4X4, MODELO 2011, N°. <b>ECONÓMICO 00091</b> , CON EQUIPO POLICIAL INTEGRADO. BALIZADA.	FORD F 150XL	2011	1FTFW1EF8BKD96276	\$638,362.06
2401	1480800072-0008674	CAMIONETA NUEVA MARCA <b>FORD F-150XL</b> , DOBLE CABINA, SERVICIOS ESPECIALES, 4X4, MODELO 2011, N°. <b>ECONÓMICO 00092</b> , CON EQUIPO POLICIAL INTEGRADO. BALIZADA.	FORD F 150XL	2011	1FTFW1EF4BKE06298	\$638,362.06
2402	1480800072-0008675	CAMIONETA NUEVA MARCA <b>FORD F-150XL</b> , DOBLE CABINA, SERVICIOS ESPECIALES, 4X4, MODELO 2011, N°. <b>ECONÓMICO 00093</b> , CON EQUIPO POLICIAL INTEGRADO. BALIZADA.	FORD F 150XL	2011	1FTFW1EF3BKE06292	\$638,362.06
2403	1480800072-0008676	CAMIONETA NUEVA MARCA <b>FORD F-150XL</b> , DOBLE CABINA, SERVICIOS ESPECIALES, 4X4, MODELO 2011, N°. <b>ECONÓMICO 00094</b> , CON EQUIPO POLICIAL INTEGRADO. BALIZADA.	FORD F 150XL	2011	1FTFW1EF9BKE06121	\$638,362.06
2404	1480800072-0008677	CAMIONETA NUEVA MARCA <b>FORD F-150XL</b> , DOBLE CABINA, SERVICIOS ESPECIALES, 4X4, MODELO 2011, N°. <b>ECONÓMICO 00095</b> , CON EQUIPO POLICIAL INTEGRADO. BALIZADA.	FORD F 150XL	2011	1FTFW1EF7BKD96298	\$638,362.06
2405	1480800072-0008678	CAMIONETA NUEVA MARCA <b>FORD F-150XL</b> , DOBLE CABINA, SERVICIOS ESPECIALES, 4X4, MODELO 2011, N°. <b>ECONÓMICO 00096</b> , CON EQUIPO POLICIAL INTEGRADO. BALIZADA.	FORD F 150XL	2011	1FTFW1EF7BKE06117	\$638,362.06
2406	1480800072-0008679	CAMIONETA NUEVA MARCA <b>FORD F-150XL</b> , DOBLE CABINA, SERVICIOS ESPECIALES, 4X4, MODELO 2011, N°. <b>ECONÓMICO 00097</b> , CON EQUIPO POLICIAL INTEGRADO. BALIZADA.	FORD F 150XL	2011	1FTFW1EFXBKE06144	\$638,362.06
2407	1480800072-0008680	CAMIONETA NUEVA MARCA <b>FORD F-150XL</b> , DOBLE CABINA, SERVICIOS ESPECIALES, 4X4, MODELO 2011, N°. <b>ECONÓMICO 00098</b> , CON EQUIPO POLICIAL INTEGRADO. BALIZADA.	FORD F 150XL	2011	1FTFW1EF2BKE06297	\$638,362.06
2408	1480800072-0008681	CAMIONETA NUEVA MARCA <b>FORD F-150XL</b> , DOBLE CABINA, SERVICIOS ESPECIALES, 4X4, MODELO 2011, N°. <b>ECONÓMICO 00099</b> , CON EQUIPO POLICIAL INTEGRADO. BALIZADA.	FORD F 150XL	2011	1FTFW1EF9BKD96237	\$638,362.06
2409	1480800072-0008682	CAMIONETA NUEVA MARCA <b>FORD F-150XL</b> , DOBLE CABINA, SERVICIOS ESPECIALES, 4X4, MODELO 2011, N°. <b>ECONÓMICO 00100</b> , CON EQUIPO POLICIAL INTEGRADO. BALIZADA.	FORD F 150XL	2011	1FTFW1EF9BKD96304	\$638,362.06
2410	1480800072-0008683	CAMIONETA NUEVA MARCA <b>FORD F-150XL</b> , DOBLE CABINA, SERVICIOS ESPECIALES, 4X4, MODELO 2011, N°. <b>ECONÓMICO 00101</b> , CON EQUIPO POLICIAL INTEGRADO. BALIZADA.	FORD F 150XL	2011	1FTFW1EF3BKD96248	\$638,362.06
2411	1150200304-0008687	TERMINAL PORTÁTIL G3 TPH700 INCLUYE: FUNDA, CLIP, ANTENA, BATERÍA, CARGADOR DE ESCRITORIO Y MANUAL	EADS	G3 TPH700	RA3055KAD05113702635	\$22,046.00
2412	1150200304-0008688	TERMINAL PORTÁTIL G3 TPH700 INCLUYE: FUNDA, CLIP, ANTENA, BATERÍA, CARGADOR DE ESCRITORIO Y MANUAL	EADS	G3 TPH700	RA3055KAD05113704143	\$22,046.00
2413	1150200304-0008689	TERMINAL PORTÁTIL G3 TPH700 INCLUYE: FUNDA, CLIP, ANTENA, BATERÍA, CARGADOR DE ESCRITORIO Y MANUAL	EADS	G3 TPH700	RA3055KAD05113704136	\$22,046.00
2414	1150200304-0008690	TERMINAL PORTÁTIL G3 TPH700 INCLUYE: FUNDA, CLIP, ANTENA, BATERÍA, CARGADOR DE ESCRITORIO Y MANUAL	EADS	G3 TPH700	RA3055KAD05113904820	\$22,046.00
2415	1150200304-0008691	TERMINAL PORTÁTIL G3 TPH700 INCLUYE: FUNDA, CLIP, ANTENA, BATERÍA, CARGADOR DE	EADS	G3 TPH700	RA3055KAD05113904938	\$22,046.00





## Informe de Rendición de Cuentas de la Administración Pública Federal 2006 – 2012.

		ESCRITORIO Y MANUAL				
2416	1150200304-0008692	TERMINAL PORTÁTIL G3 TPH700 INCLUYE: FUNDA, CLIP, ANTENA, BATERÍA, CARGADOR DE ESCRITORIO Y MANUAL	EADS	G3 TPH700	RA3055KAD05113702565	\$22,046.00
2417	1150200304-0008693	TERMINAL PORTÁTIL G3 TPH700 INCLUYE: FUNDA, CLIP, ANTENA, BATERÍA, CARGADOR DE ESCRITORIO Y MANUAL	EADS	G3 TPH700	RA3055KAD05113904954	\$22,046.00
2418	1150200304-0008694	TERMINAL PORTÁTIL G3 TPH700 INCLUYE: FUNDA, CLIP, ANTENA, BATERÍA, CARGADOR DE ESCRITORIO Y MANUAL	EADS	G3 TPH700	RA3055KAD05113905000	\$22,046.00
2419	1150200304-0008695	TERMINAL PORTÁTIL G3 TPH700 INCLUYE: FUNDA, CLIP, ANTENA, BATERÍA, CARGADOR DE ESCRITORIO Y MANUAL	EADS	G3 TPH700	RA3055KAD05113804008	\$22,046.00
2420	1150200304-0008696	TERMINAL PORTÁTIL G3 TPH700 INCLUYE: FUNDA, CLIP, ANTENA, BATERÍA, CARGADOR DE ESCRITORIO Y MANUAL	EADS	G3 TPH700	RA3055KAD05113904637	\$22,046.00
2421	1150200304-0008697	TERMINAL PORTÁTIL G3 TPH700 INCLUYE: FUNDA, CLIP, ANTENA, BATERÍA, CARGADOR DE ESCRITORIO Y MANUAL	EADS	G3 TPH700	RA3055KAD05113704145	\$22,046.00
2422	1150200304-0008698	TERMINAL PORTÁTIL G3 TPH700 INCLUYE: FUNDA, CLIP, ANTENA, BATERÍA, CARGADOR DE ESCRITORIO Y MANUAL	EADS	G3 TPH700	RA3055KAD05113702468	\$22,046.00
2423	1150200304-0008699	TERMINAL PORTÁTIL G3 TPH700 INCLUYE: FUNDA, CLIP, ANTENA, BATERÍA, CARGADOR DE ESCRITORIO Y MANUAL	EADS	G3 TPH700	RA3055KAD05113702691	\$22,046.00
2424	1150200304-0008700	TERMINAL PORTÁTIL G3 TPH700 INCLUYE: FUNDA, CLIP, ANTENA, BATERÍA, CARGADOR DE ESCRITORIO Y MANUAL	EADS	G3 TPH700	RA3055KAD05113904923	\$22,046.00
2425	1150200304-0008701	TERMINAL PORTÁTIL G3 TPH700 INCLUYE: FUNDA, CLIP, ANTENA, BATERÍA, CARGADOR DE ESCRITORIO Y MANUAL	EADS	G3 TPH700	RA3055KAD05113904921	\$22,046.00
2426	1150200304-0008702	TERMINAL PORTÁTIL G3 TPH700 INCLUYE: FUNDA, CLIP, ANTENA, BATERÍA, CARGADOR DE ESCRITORIO Y MANUAL	EADS	G3 TPH700	RA3055KAD05113704135	\$22,046.00
2427	1150200304-0008703	TERMINAL PORTÁTIL G3 TPH700 INCLUYE: FUNDA, CLIP, ANTENA, BATERÍA, CARGADOR DE ESCRITORIO Y MANUAL	EADS	G3 TPH700	RA3055KAD05113904899	\$22,046.00
2428	1150200304-0008704	TERMINAL PORTÁTIL G3 TPH700 INCLUYE: FUNDA, CLIP, ANTENA, BATERÍA, CARGADOR DE ESCRITORIO Y MANUAL	EADS	G3 TPH700	RA3055KAD05113904816	\$22,046.00
2429	1150200304-0008705	TERMINAL PORTÁTIL G3 TPH700 INCLUYE: FUNDA, CLIP, ANTENA, BATERÍA, CARGADOR DE ESCRITORIO Y MANUAL	EADS	G3 TPH700	RA3055KAD05113702400	\$22,046.00
2430	1150200304-0008706	TERMINAL PORTÁTIL G3 TPH700 INCLUYE: FUNDA, CLIP, ANTENA, BATERÍA, CARGADOR DE ESCRITORIO Y MANUAL	EADS	G3 TPH700	RA3055KAD05113803934	\$22,046.00
2431	1150200304-0008707	TERMINAL PORTÁTIL G3 TPH700 INCLUYE: FUNDA, CLIP, ANTENA, BATERÍA, CARGADOR DE ESCRITORIO Y MANUAL	EADS	G3 TPH700	RA3055KAD05113904915	\$22,046.00
2432	1150200304-0008708	TERMINAL PORTÁTIL G3 TPH700 INCLUYE: FUNDA, CLIP, ANTENA, BATERÍA, CARGADOR DE ESCRITORIO Y MANUAL	EADS	G3 TPH700	RA3055KAD05113702477	\$22,046.00
2433	1150200304-0008709	TERMINAL PORTÁTIL G3 TPH700 INCLUYE: FUNDA, CLIP, ANTENA, BATERÍA, CARGADOR DE ESCRITORIO Y MANUAL	EADS	G3 TPH700	RA3055KAD05113904631	\$22,046.00
2434	1150200304-0008710	TERMINAL PORTÁTIL G3 TPH700 INCLUYE: FUNDA, CLIP, ANTENA, BATERÍA, CARGADOR DE ESCRITORIO Y MANUAL	EADS	G3 TPH700	RA3055KAD05113704127	\$22,046.00
2435	1150200304-0008711	TERMINAL PORTÁTIL G3 TPH700 INCLUYE: FUNDA, CLIP, ANTENA, BATERÍA, CARGADOR DE ESCRITORIO Y MANUAL	EADS	G3 TPH700	RA3055KAD05113904952	\$22,046.00
2436	1150200304-0008712	TERMINAL PORTÁTIL G3 TPH700 INCLUYE: FUNDA, CLIP, ANTENA, BATERÍA, CARGADOR DE ESCRITORIO Y MANUAL	EADS	G3 TPH700	RA3055KAD05113702469	\$22,046.00
2437	1150200304-0008713	TERMINAL PORTÁTIL G3 TPH700 INCLUYE: FUNDA, CLIP, ANTENA, BATERÍA, CARGADOR DE ESCRITORIO Y MANUAL	EADS	G3 TPH700	RA3055KAD05113904770	\$22,046.00
2438	1150200304-0008714	TERMINAL PORTÁTIL G3 TPH700 INCLUYE: FUNDA, CLIP, ANTENA, BATERÍA, CARGADOR DE ESCRITORIO Y MANUAL	EADS	G3 TPH700	RA3055KAD05113702653	\$22,046.00
2439	1150200304-0008715	TERMINAL PORTÁTIL G3 TPH700 INCLUYE: FUNDA, CLIP, ANTENA, BATERÍA, CARGADOR DE ESCRITORIO Y MANUAL	EADS	G3 TPH700	RA3055KAD05113702464	\$22,046.00
2440	1150200304-0008716	TERMINAL PORTÁTIL G3 TPH700 INCLUYE: FUNDA, CLIP, ANTENA, BATERÍA, CARGADOR DE ESCRITORIO Y MANUAL	EADS	G3 TPH700	RA3055KAD05113904619	\$22,046.00
2441	1150200304-0008717	TERMINAL PORTÁTIL G3 TPH700 INCLUYE: FUNDA, CLIP, ANTENA, BATERÍA, CARGADOR DE ESCRITORIO Y MANUAL	EADS	G3 TPH700	RA3055KAD05113904919	\$22,046.00
2442	1150200304-0008718	TERMINAL PORTÁTIL G3 TPH700 INCLUYE: FUNDA, CLIP, ANTENA, BATERÍA, CARGADOR DE ESCRITORIO Y MANUAL	EADS	G3 TPH700	RA3055KAD05113803810	\$22,046.00
2443	1150200304-0008719	TERMINAL PORTÁTIL G3 TPH700 INCLUYE: FUNDA, CLIP, ANTENA, BATERÍA, CARGADOR DE	EADS	G3 TPH700	RA3055KAD05113803940	\$22,046.00



## Informe de Rendición de Cuentas de la Administración Pública Federal 2006 – 2012.

		ESCRITORIO Y MANUAL				
2444	1150200304-0008720	TERMINAL PORTÁTIL G3 TPH700 INCLUYE: FUNDA, CLIP, ANTENA, BATERÍA, CARGADOR DE ESCRITORIO Y MANUAL	EADS	G3 TPH700	RA3055KAD05113702403	\$22,046.00
2445	1150200304-0008721	TERMINAL PORTÁTIL G3 TPH700 INCLUYE: FUNDA, CLIP, ANTENA, BATERÍA, CARGADOR DE ESCRITORIO Y MANUAL	EADS	G3 TPH700	RA3055KAD05113905001	\$22,046.00
2446	1150200304-0008722	TERMINAL PORTÁTIL G3 TPH700 INCLUYE: FUNDA, CLIP, ANTENA, BATERÍA, CARGADOR DE ESCRITORIO Y MANUAL	EADS	G3 TPH700	RA3055KAD05113702667	\$22,046.00
2447	1150200304-0008723	TERMINAL PORTÁTIL G3 TPH700 INCLUYE: FUNDA, CLIP, ANTENA, BATERÍA, CARGADOR DE ESCRITORIO Y MANUAL	EADS	G3 TPH700	RA3055KAD05113904996	\$22,046.00
2448	1150200304-0008724	TERMINAL PORTÁTIL G3 TPH700 INCLUYE: FUNDA, CLIP, ANTENA, BATERÍA, CARGADOR DE ESCRITORIO Y MANUAL	EADS	G3 TPH700	RA3055KAD05113704185	\$22,046.00
2449	1150200304-0008725	TERMINAL PORTÁTIL G3 TPH700 INCLUYE: FUNDA, CLIP, ANTENA, BATERÍA, CARGADOR DE ESCRITORIO Y MANUAL	EADS	G3 TPH700	RA3055KAD05113904822	\$22,046.00
2450	1150200304-0008726	TERMINAL PORTÁTIL G3 TPH700 INCLUYE: FUNDA, CLIP, ANTENA, BATERÍA, CARGADOR DE ESCRITORIO Y MANUAL	EADS	G3 TPH700	RA3055KAD05113702581	\$22,046.00
2451	1150200304-0008727	TERMINAL PORTÁTIL G3 TPH700 INCLUYE: FUNDA, CLIP, ANTENA, BATERÍA, CARGADOR DE ESCRITORIO Y MANUAL	EADS	G3 TPH700	RA3055KAD05113704199	\$22,046.00
2452	1150200304-0008728	TERMINAL PORTÁTIL G3 TPH700 INCLUYE: FUNDA, CLIP, ANTENA, BATERÍA, CARGADOR DE ESCRITORIO Y MANUAL	EADS	G3 TPH700	RA3055KAD05113702627	\$22,046.00
2453	1150200304-0008729	TERMINAL PORTÁTIL G3 TPH700 INCLUYE: FUNDA, CLIP, ANTENA, BATERÍA, CARGADOR DE ESCRITORIO Y MANUAL	EADS	G3 TPH700	RA3055KAD05113702697	\$22,046.00
2454	1150200304-0008730	TERMINAL PORTÁTIL G3 TPH700 INCLUYE: FUNDA, CLIP, ANTENA, BATERÍA, CARGADOR DE ESCRITORIO Y MANUAL	EADS	G3 TPH700	RA3055KAD05113904968	\$22,046.00
2455	1150200304-0008731	TERMINAL PORTÁTIL G3 TPH700 INCLUYE: FUNDA, CLIP, ANTENA, BATERÍA, CARGADOR DE ESCRITORIO Y MANUAL	EADS	G3 TPH700	RA3055KAD05113905008	\$22,046.00
2456	1150200304-0008732	TERMINAL PORTÁTIL G3 TPH700 INCLUYE: FUNDA, CLIP, ANTENA, BATERÍA, CARGADOR DE ESCRITORIO Y MANUAL	EADS	G3 TPH700	RA3055KAD05113704152	\$22,046.00
2457	1150200304-0008733	TERMINAL PORTÁTIL G3 TPH700 INCLUYE: FUNDA, CLIP, ANTENA, BATERÍA, CARGADOR DE ESCRITORIO Y MANUAL	EADS	G3 TPH700	RA3055KAD05113904943	\$22,046.00
2458	1150200304-0008734	TERMINAL PORTÁTIL G3 TPH700 INCLUYE: FUNDA, CLIP, ANTENA, BATERÍA, CARGADOR DE ESCRITORIO Y MANUAL	EADS	G3 TPH700	RA3055KAD05113702566	\$22,046.00
2459	1150200304-0008735	TERMINAL PORTÁTIL G3 TPH700 INCLUYE: FUNDA, CLIP, ANTENA, BATERÍA, CARGADOR DE ESCRITORIO Y MANUAL	EADS	G3 TPH700	RA3055KAD05113702550	\$22,046.00
2460	1150200304-0008736	TERMINAL PORTÁTIL G3 TPH700 INCLUYE: FUNDA, CLIP, ANTENA, BATERÍA, CARGADOR DE ESCRITORIO Y MANUAL	EADS	G3 TPH700	RA3055KAD05113704134	\$22,046.00
2461	1150200304-0008737	TERMINAL PORTÁTIL G3 TPH700 INCLUYE: FUNDA, CLIP, ANTENA, BATERÍA, CARGADOR DE ESCRITORIO Y MANUAL	EADS	G3 TPH700	RA3055KAD05113904623	\$22,046.00
2462	1150200304-0008738	TERMINAL PORTÁTIL G3 TPH700 INCLUYE: FUNDA, CLIP, ANTENA, BATERÍA, CARGADOR DE ESCRITORIO Y MANUAL	EADS	G3 TPH700	RA3055KAD05113702628	\$22,046.00
2463	1150200304-0008739	TERMINAL PORTÁTIL G3 TPH700 INCLUYE: FUNDA, CLIP, ANTENA, BATERÍA, CARGADOR DE ESCRITORIO Y MANUAL	EADS	G3 TPH700	RA3055KAD05113702693	\$22,046.00
2464	1150200304-0008740	TERMINAL PORTÁTIL G3 TPH700 INCLUYE: FUNDA, CLIP, ANTENA, BATERÍA, CARGADOR DE ESCRITORIO Y MANUAL	EADS	G3 TPH700	RA3055KAD05113803945	\$22,046.00
2465	1150200304-0008741	TERMINAL PORTÁTIL G3 TPH700 INCLUYE: FUNDA, CLIP, ANTENA, BATERÍA, CARGADOR DE ESCRITORIO Y MANUAL	EADS	G3 TPH700	RA3055KAD05113904824	\$22,046.00
2466	1150200304-0008742	TERMINAL PORTÁTIL G3 TPH700 INCLUYE: FUNDA, CLIP, ANTENA, BATERÍA, CARGADOR DE ESCRITORIO Y MANUAL	EADS	G3 TPH700	RA3055KAD05113904957	\$22,046.00
2467	1150200304-0008743	TERMINAL PORTÁTIL G3 TPH700 INCLUYE: FUNDA, CLIP, ANTENA, BATERÍA, CARGADOR DE ESCRITORIO Y MANUAL	EADS	G3 TPH700	RA3055KAD05113704200	\$22,046.00
2468	1150200304-0008744	TERMINAL PORTÁTIL G3 TPH700 INCLUYE: FUNDA, CLIP, ANTENA, BATERÍA, CARGADOR DE ESCRITORIO Y MANUAL	EADS	G3 TPH700	RA3055KAD05113704254	\$22,046.00
2469	1150200304-0008745	TERMINAL PORTÁTIL G3 TPH700 INCLUYE: FUNDA, CLIP, ANTENA, BATERÍA, CARGADOR DE ESCRITORIO Y MANUAL	EADS	G3 TPH700	RA3055KAD05113704253	\$22,046.00
2470	1150200304-0008746	TERMINAL PORTÁTIL G3 TPH700 INCLUYE: FUNDA, CLIP, ANTENA, BATERÍA, CARGADOR DE ESCRITORIO Y MANUAL	EADS	G3 TPH700	RA3055KAD05113704163	\$22,046.00
2471	1150200304-0008747	TERMINAL PORTÁTIL G3 TPH700 INCLUYE: FUNDA, CLIP, ANTENA, BATERÍA, CARGADOR DE	EADS	G3 TPH700	RA3055KAD05113904620	\$22,046.00



## Informe de Rendición de Cuentas de la Administración Pública Federal 2006 – 2012.

		ESCRITORIO Y MANUAL				
2472	1150200304-0008748	TERMINAL PORTÁTIL G3 TPH700 INCLUYE: FUNDA, CLIP, ANTENA, BATERÍA, CARGADOR DE ESCRITORIO Y MANUAL	EADS	G3 TPH700	RA3055KAD05113702696	\$22,046.00
2473	1150200304-0008749	TERMINAL PORTÁTIL G3 TPH700 INCLUYE: FUNDA, CLIP, ANTENA, BATERÍA, CARGADOR DE ESCRITORIO Y MANUAL	EADS	G3 TPH700	RA3055KAD05113804003	\$22,046.00
2474	1150200304-0008750	TERMINAL PORTÁTIL G3 TPH700 INCLUYE: FUNDA, CLIP, ANTENA, BATERÍA, CARGADOR DE ESCRITORIO Y MANUAL	EADS	G3 TPH700	RA3055KAD05113905004	\$22,046.00
2475	1150200304-0008751	TERMINAL PORTÁTIL G3 TPH700 INCLUYE: FUNDA, CLIP, ANTENA, BATERÍA, CARGADOR DE ESCRITORIO Y MANUAL	EADS	G3 TPH700	RA3055KAD05113702615	\$22,046.00
2476	1150200304-0008752	TERMINAL PORTÁTIL G3 TPH700 INCLUYE: FUNDA, CLIP, ANTENA, BATERÍA, CARGADOR DE ESCRITORIO Y MANUAL	EADS	G3 TPH700	RA3055KAD05113702674	\$22,046.00
2477	1150200304-0008753	TERMINAL PORTÁTIL G3 TPH700 INCLUYE: FUNDA, CLIP, ANTENA, BATERÍA, CARGADOR DE ESCRITORIO Y MANUAL	EADS	G3 TPH700	RA3055KAD05113904932	\$22,046.00
2478	1150200304-0008754	TERMINAL PORTÁTIL G3 TPH700 INCLUYE: FUNDA, CLIP, ANTENA, BATERÍA, CARGADOR DE ESCRITORIO Y MANUAL	EADS	G3 TPH700	RA3055KAD05113904771	\$22,046.00
2479	1150200304-0008755	TERMINAL PORTÁTIL G3 TPH700 INCLUYE: FUNDA, CLIP, ANTENA, BATERÍA, CARGADOR DE ESCRITORIO Y MANUAL	EADS	G3 TPH700	RA3055KAD05113904939	\$22,046.00
2480	1150200304-0008756	TERMINAL PORTÁTIL G3 TPH700 INCLUYE: FUNDA, CLIP, ANTENA, BATERÍA, CARGADOR DE ESCRITORIO Y MANUAL	EADS	G3 TPH700	RA3055KAD05113702574	\$22,046.00
2481	1150200304-0008757	TERMINAL PORTÁTIL G3 TPH700 INCLUYE: FUNDA, CLIP, ANTENA, BATERÍA, CARGADOR DE ESCRITORIO Y MANUAL	EADS	G3 TPH700	RA3055KAD05113702439	\$22,046.00
2482	1150200304-0008758	TERMINAL PORTÁTIL G3 TPH700 INCLUYE: FUNDA, CLIP, ANTENA, BATERÍA, CARGADOR DE ESCRITORIO Y MANUAL	EADS	G3 TPH700	RA3055KAD05113704246	\$22,046.00
2483	1150200304-0008759	TERMINAL PORTÁTIL G3 TPH700 INCLUYE: FUNDA, CLIP, ANTENA, BATERÍA, CARGADOR DE ESCRITORIO Y MANUAL	EADS	G3 TPH700	RA3055KAD05113904940	\$22,046.00
2484	1150200304-0008760	TERMINAL PORTÁTIL G3 TPH700 INCLUYE: FUNDA, CLIP, ANTENA, BATERÍA, CARGADOR DE ESCRITORIO Y MANUAL	EADS	G3 TPH700	RA3055KAD05113702673	\$22,046.00
2485	1150200304-0008761	TERMINAL PORTÁTIL G3 TPH700 INCLUYE: FUNDA, CLIP, ANTENA, BATERÍA, CARGADOR DE ESCRITORIO Y MANUAL	EADS	G3 TPH700	RA3055KAD05113904826	\$22,046.00
2486	1150200304-0008762	TERMINAL PORTÁTIL G3 TPH700 INCLUYE: FUNDA, CLIP, ANTENA, BATERÍA, CARGADOR DE ESCRITORIO Y MANUAL	EADS	G3 TPH700	RA3055KAD05113904829	\$22,046.00
2487	1150200304-0008763	TERMINAL PORTÁTIL G3 TPH700 INCLUYE: FUNDA, CLIP, ANTENA, BATERÍA, CARGADOR DE ESCRITORIO Y MANUAL	EADS	G3 TPH700	RA3055KAD05113702668	\$22,046.00
2488	1150200304-0008764	TERMINAL PORTÁTIL G3 TPH700 INCLUYE: FUNDA, CLIP, ANTENA, BATERÍA, CARGADOR DE ESCRITORIO Y MANUAL	EADS	G3 TPH700	RA3055KAD05113904616	\$22,046.00
2489	1150200304-0008765	TERMINAL PORTÁTIL G3 TPH700 INCLUYE: FUNDA, CLIP, ANTENA, BATERÍA, CARGADOR DE ESCRITORIO Y MANUAL	EADS	G3 TPH700	RA3055KAD05113704157	\$22,046.00
2490	1150200304-0008766	TERMINAL PORTÁTIL G3 TPH700 INCLUYE: FUNDA, CLIP, ANTENA, BATERÍA, CARGADOR DE ESCRITORIO Y MANUAL	EADS	G3 TPH700	RA3055KAD05113904905	\$22,046.00
2491	1150200304-0008767	TERMINAL PORTÁTIL G3 TPH700 INCLUYE: FUNDA, CLIP, ANTENA, BATERÍA, CARGADOR DE ESCRITORIO Y MANUAL	EADS	G3 TPH700	RA3055KAD05113702473	\$22,046.00
2492	1150200304-0008768	TERMINAL PORTÁTIL G3 TPH700 INCLUYE: FUNDA, CLIP, ANTENA, BATERÍA, CARGADOR DE ESCRITORIO Y MANUAL	EADS	G3 TPH700	RA3055KAD05113904945	\$22,046.00
2493	1150200304-0008769	TERMINAL PORTÁTIL G3 TPH700 INCLUYE: FUNDA, CLIP, ANTENA, BATERÍA, CARGADOR DE ESCRITORIO Y MANUAL	EADS	G3 TPH700	RA3055KAD05113904827	\$22,046.00
2494	1150200304-0008770	TERMINAL PORTÁTIL G3 TPH700 INCLUYE: FUNDA, CLIP, ANTENA, BATERÍA, CARGADOR DE ESCRITORIO Y MANUAL	EADS	G3 TPH700	RA3055KAD05113702575	\$22,046.00
2495	1150200304-0008771	TERMINAL PORTÁTIL G3 TPH700 INCLUYE: FUNDA, CLIP, ANTENA, BATERÍA, CARGADOR DE ESCRITORIO Y MANUAL	EADS	G3 TPH700	RA3055KAD05113704137	\$22,046.00
2496	1150200304-0008772	TERMINAL PORTÁTIL G3 TPH700 INCLUYE: FUNDA, CLIP, ANTENA, BATERÍA, CARGADOR DE ESCRITORIO Y MANUAL	EADS	G3 TPH700	RA3055KAD05113702455	\$22,046.00
2497	1150200304-0008773	TERMINAL PORTÁTIL G3 TPH700 INCLUYE: FUNDA, CLIP, ANTENA, BATERÍA, CARGADOR DE ESCRITORIO Y MANUAL	EADS	G3 TPH700	RA3055KAD05113904769	\$22,046.00
2498	1150200304-0008774	TERMINAL PORTÁTIL G3 TPH700 INCLUYE: FUNDA, CLIP, ANTENA, BATERÍA, CARGADOR DE ESCRITORIO Y MANUAL	EADS	G3 TPH700	RA3055KAD05113904817	\$22,046.00
2499	1150200304-0008775	TERMINAL PORTÁTIL G3 TPH700 INCLUYE: FUNDA, CLIP, ANTENA, BATERÍA, CARGADOR DE	EADS	G3 TPH700	RA3055KAD05113704255	\$22,046.00



## Informe de Rendición de Cuentas de la Administración Pública Federal 2006 – 2012.

		ESCRITORIO Y MANUAL				
2500	I150200304-0008776	TERMINAL PORTÁTIL G3 TPH700 INCLUYE: FUNDA, CLIP, ANTENA, BATERÍA, CARGADOR DE ESCRITORIO Y MANUAL	EADS	G3 TPH700	RA3055KAD05113904898	\$22,046.00
2501	I150200304-0008777	TERMINAL PORTÁTIL G3 TPH700 INCLUYE: FUNDA, CLIP, ANTENA, BATERÍA, CARGADOR DE ESCRITORIO Y MANUAL	EADS	G3 TPH700	RA3055KAD05113904755	\$22,046.00
2502	I150200304-0008778	TERMINAL PORTÁTIL G3 TPH700 INCLUYE: FUNDA, CLIP, ANTENA, BATERÍA, CARGADOR DE ESCRITORIO Y MANUAL	EADS	G3 TPH700	RA3055KAD05113803944	\$22,046.00
2503	I150200304-0008779	TERMINAL PORTÁTIL G3 TPH700 INCLUYE: FUNDA, CLIP, ANTENA, BATERÍA, CARGADOR DE ESCRITORIO Y MANUAL	EADS	G3 TPH700	RA3055KAD05113904773	\$22,046.00
2504	I150200304-0008780	TERMINAL PORTÁTIL G3 TPH700 INCLUYE: FUNDA, CLIP, ANTENA, BATERÍA, CARGADOR DE ESCRITORIO Y MANUAL	EADS	G3 TPH700	RA3055KAD05113904819	\$22,046.00
2505	I150200304-0008781	TERMINAL PORTÁTIL G3 TPH700 INCLUYE: FUNDA, CLIP, ANTENA, BATERÍA, CARGADOR DE ESCRITORIO Y MANUAL	EADS	G3 TPH700	RA3055KAD05113904815	\$22,046.00
2506	I150200304-0008782	TERMINAL PORTÁTIL G3 TPH700 INCLUYE: FUNDA, CLIP, ANTENA, BATERÍA, CARGADOR DE ESCRITORIO Y MANUAL	EADS	G3 TPH700	RA3055KAD05113804242	\$22,046.00
2507	I150200304-0008783	TERMINAL PORTÁTIL G3 TPH700 INCLUYE: FUNDA, CLIP, ANTENA, BATERÍA, CARGADOR DE ESCRITORIO Y MANUAL	EADS	G3 TPH700	RA3055KAD05113904823	\$22,046.00
2508	I150200304-0008784	TERMINAL PORTÁTIL G3 TPH700 INCLUYE: FUNDA, CLIP, ANTENA, BATERÍA, CARGADOR DE ESCRITORIO Y MANUAL	EADS	G3 TPH700	RA3055KAD05113904615	\$22,046.00
2509	I150200304-0008785	TERMINAL PORTÁTIL G3 TPH700 INCLUYE: FUNDA, CLIP, ANTENA, BATERÍA, CARGADOR DE ESCRITORIO Y MANUAL	EADS	G3 TPH700	RA3055KAD05113904894	\$22,046.00
2510	I150200304-0008786	TERMINAL PORTÁTIL G3 TPH700 INCLUYE: FUNDA, CLIP, ANTENA, BATERÍA, CARGADOR DE ESCRITORIO Y MANUAL	EADS	G3 TPH700	RA3055KAD05113702598	\$22,046.00
2511	I150200304-0008787	TERMINAL PORTÁTIL G3 TPH700 INCLUYE: FUNDA, CLIP, ANTENA, BATERÍA, CARGADOR DE ESCRITORIO Y MANUAL	EADS	G3 TPH700	RA3055KAD05113702629	\$22,046.00
2512	I150200304-0008788	TERMINAL PORTÁTIL G3 TPH700 INCLUYE: FUNDA, CLIP, ANTENA, BATERÍA, CARGADOR DE ESCRITORIO Y MANUAL	EADS	G3 TPH700	RA3055KAD05113904960	\$22,046.00
2513	I150200304-0008789	TERMINAL PORTÁTIL G3 TPH700 INCLUYE: FUNDA, CLIP, ANTENA, BATERÍA, CARGADOR DE ESCRITORIO Y MANUAL	EADS	G3 TPH700	RA3055KAD05113904955	\$22,046.00
2514	I150200304-0008790	TERMINAL PORTÁTIL G3 TPH700 INCLUYE: FUNDA, CLIP, ANTENA, BATERÍA, CARGADOR DE ESCRITORIO Y MANUAL	EADS	G3 TPH700	RA3055KAD05113904760	\$22,046.00
2515	I150200304-0008791	TERMINAL PORTÁTIL G3 TPH700 INCLUYE: FUNDA, CLIP, ANTENA, BATERÍA, CARGADOR DE ESCRITORIO Y MANUAL	EADS	G3 TPH700	RA3055KAD05113702593	\$22,046.00
2516	I150200304-0008792	TERMINAL PORTÁTIL G3 TPH700 INCLUYE: FUNDA, CLIP, ANTENA, BATERÍA, CARGADOR DE ESCRITORIO Y MANUAL	EADS	G3 TPH700	RA3055KAD05113704258	\$22,046.00
2517	I150200304-0008793	TERMINAL PORTÁTIL G3 TPH700 INCLUYE: FUNDA, CLIP, ANTENA, BATERÍA, CARGADOR DE ESCRITORIO Y MANUAL	EADS	G3 TPH700	RA3055KAD05113702686	\$22,046.00
2518	I150200304-0008794	TERMINAL PORTÁTIL G3 TPH700 INCLUYE: FUNDA, CLIP, ANTENA, BATERÍA, CARGADOR DE ESCRITORIO Y MANUAL	EADS	G3 TPH700	RA3055KAD05113904934	\$22,046.00
2519	I150200304-0008795	TERMINAL PORTÁTIL G3 TPH700 INCLUYE: FUNDA, CLIP, ANTENA, BATERÍA, CARGADOR DE ESCRITORIO Y MANUAL	EADS	G3 TPH700	RA3055KAD05113804045	\$22,046.00
2520	I150200304-0008796	TERMINAL PORTÁTIL G3 TPH700 INCLUYE: FUNDA, CLIP, ANTENA, BATERÍA, CARGADOR DE ESCRITORIO Y MANUAL	EADS	G3 TPH700	RA3055KAD05113904653	\$22,046.00
2521	I150200304-0008797	TERMINAL PORTÁTIL G3 TPH700 INCLUYE: FUNDA, CLIP, ANTENA, BATERÍA, CARGADOR DE ESCRITORIO Y MANUAL	EADS	G3 TPH700	RA3055KAD05113702480	\$22,046.00
2522	I150200304-0008798	TERMINAL PORTÁTIL G3 TPH700 INCLUYE: FUNDA, CLIP, ANTENA, BATERÍA, CARGADOR DE ESCRITORIO Y MANUAL	EADS	G3 TPH700	RA3055KAD05113904651	\$22,046.00
2523	I150200304-0008799	TERMINAL PORTÁTIL G3 TPH700 INCLUYE: FUNDA, CLIP, ANTENA, BATERÍA, CARGADOR DE ESCRITORIO Y MANUAL	EADS	G3 TPH700	RA3055KAD05113702633	\$22,046.00
2524	I150200304-0008800	TERMINAL PORTÁTIL G3 TPH700 INCLUYE: FUNDA, CLIP, ANTENA, BATERÍA, CARGADOR DE ESCRITORIO Y MANUAL	EADS	G3 TPH700	RA3055KAD05113803805	\$22,046.00
2525	I150200304-0008801	TERMINAL PORTÁTIL G3 TPH700 INCLUYE: FUNDA, CLIP, ANTENA, BATERÍA, CARGADOR DE ESCRITORIO Y MANUAL	EADS	G3 TPH700	RA3055KAD05113904917	\$22,046.00
2526	I150200304-0008802	TERMINAL PORTÁTIL G3 TPH700 INCLUYE: FUNDA, CLIP, ANTENA, BATERÍA, CARGADOR DE ESCRITORIO Y MANUAL	EADS	G3 TPH700	RA3055KAD05113704164	\$22,046.00
2527	I150200304-0008803	TERMINAL PORTÁTIL G3 TPH700 INCLUYE: FUNDA, CLIP, ANTENA, BATERÍA, CARGADOR DE	EADS	G3 TPH700	RA3055KAD05113904920	\$22,046.00



## Informe de Rendición de Cuentas de la Administración Pública Federal 2006 – 2012.

		ESCRITORIO Y MANUAL				
2528	I150200304-0008804	TERMINAL PORTÁTIL G3 TPH700 INCLUYE: FUNDA, CLIP, ANTENA, BATERÍA, CARGADOR DE ESCRITORIO Y MANUAL	EADS	G3 TPH700	RA3055KAD05113803837	\$22,046.00
2529	I150200304-0008805	TERMINAL PORTÁTIL G3 TPH700 INCLUYE: FUNDA, CLIP, ANTENA, BATERÍA, CARGADOR DE ESCRITORIO Y MANUAL	EADS	G3 TPH700	RA3055KAD05113904897	\$22,046.00
2530	I150200304-0008806	TERMINAL PORTÁTIL G3 TPH700 INCLUYE: FUNDA, CLIP, ANTENA, BATERÍA, CARGADOR DE ESCRITORIO Y MANUAL	EADS	G3 TPH700	RA3055KAD05113702449	\$22,046.00
2531	I150200304-0008807	TERMINAL PORTÁTIL G3 TPH700 INCLUYE: FUNDA, CLIP, ANTENA, BATERÍA, CARGADOR DE ESCRITORIO Y MANUAL	EADS	G3 TPH700	RA3055KAD05113702472	\$22,046.00
2532	I150200304-0008808	TERMINAL PORTÁTIL G3 TPH700 INCLUYE: FUNDA, CLIP, ANTENA, BATERÍA, CARGADOR DE ESCRITORIO Y MANUAL	EADS	G3 TPH700	RA3055KAD05113702481	\$22,046.00
2533	I150200304-0008809	TERMINAL PORTÁTIL G3 TPH700 INCLUYE: FUNDA, CLIP, ANTENA, BATERÍA, CARGADOR DE ESCRITORIO Y MANUAL	EADS	G3 TPH700	RA3055KAD05113904994	\$22,046.00
2534	I150200304-0008810	TERMINAL PORTÁTIL G3 TPH700 INCLUYE: FUNDA, CLIP, ANTENA, BATERÍA, CARGADOR DE ESCRITORIO Y MANUAL	EADS	G3 TPH700	RA3055KAD05113804027	\$22,046.00
2535	I150200304-0008811	TERMINAL PORTÁTIL G3 TPH700 INCLUYE: FUNDA, CLIP, ANTENA, BATERÍA, CARGADOR DE ESCRITORIO Y MANUAL	EADS	G3 TPH700	RA3055KAD05113904964	\$22,046.00
2536	I150200304-0008812	TERMINAL PORTÁTIL G3 TPH700 INCLUYE: FUNDA, CLIP, ANTENA, BATERÍA, CARGADOR DE ESCRITORIO Y MANUAL	EADS	G3 TPH700	RA3055KAD05113904942	\$22,046.00
2537	I150200304-0008813	TERMINAL PORTÁTIL G3 TPH700 INCLUYE: FUNDA, CLIP, ANTENA, BATERÍA, CARGADOR DE ESCRITORIO Y MANUAL	EADS	G3 TPH700	RA3055KAD05113702441	\$22,046.00
2538	I150200304-0008814	TERMINAL PORTÁTIL G3 TPH700 INCLUYE: FUNDA, CLIP, ANTENA, BATERÍA, CARGADOR DE ESCRITORIO Y MANUAL	EADS	G3 TPH700	RA3055KAD05113704161	\$22,046.00
2539	I150200304-0008815	TERMINAL PORTÁTIL G3 TPH700 INCLUYE: FUNDA, CLIP, ANTENA, BATERÍA, CARGADOR DE ESCRITORIO Y MANUAL	EADS	G3 TPH700	RA3055KAD05113702564	\$22,046.00
2540	I150200304-0008816	TERMINAL PORTÁTIL G3 TPH700 INCLUYE: FUNDA, CLIP, ANTENA, BATERÍA, CARGADOR DE ESCRITORIO Y MANUAL	EADS	G3 TPH700	RA3055KAD05113904928	\$22,046.00
2541	I150200304-0008817	TERMINAL PORTÁTIL G3 TPH700 INCLUYE: FUNDA, CLIP, ANTENA, BATERÍA, CARGADOR DE ESCRITORIO Y MANUAL	EADS	G3 TPH700	RA3055KAD05113702425	\$22,046.00
2542	I150200304-0008818	TERMINAL PORTÁTIL G3 TPH700 INCLUYE: FUNDA, CLIP, ANTENA, BATERÍA, CARGADOR DE ESCRITORIO Y MANUAL	EADS	G3 TPH700	RA3055KAD05113904946	\$22,046.00
2543	I150200304-0008819	TERMINAL PORTÁTIL G3 TPH700 INCLUYE: FUNDA, CLIP, ANTENA, BATERÍA, CARGADOR DE ESCRITORIO Y MANUAL	EADS	G3 TPH700	RA3055KAD05113904970	\$22,046.00
2544	I150200304-0008820	TERMINAL PORTÁTIL G3 TPH700 INCLUYE: FUNDA, CLIP, ANTENA, BATERÍA, CARGADOR DE ESCRITORIO Y MANUAL	EADS	G3 TPH700	RA3055KAD05113905010	\$22,046.00
2545	I150200304-0008821	TERMINAL PORTÁTIL G3 TPH700 INCLUYE: FUNDA, CLIP, ANTENA, BATERÍA, CARGADOR DE ESCRITORIO Y MANUAL	EADS	G3 TPH700	RA3055KAD05113904912	\$22,046.00
2546	I150200304-0008822	TERMINAL PORTÁTIL G3 TPH700 INCLUYE: FUNDA, CLIP, ANTENA, BATERÍA, CARGADOR DE ESCRITORIO Y MANUAL	EADS	G3 TPH700	RA3055KAD05113904962	\$22,046.00
2547	I150200304-0008823	TERMINAL PORTÁTIL G3 TPH700 INCLUYE: FUNDA, CLIP, ANTENA, BATERÍA, CARGADOR DE ESCRITORIO Y MANUAL	EADS	G3 TPH700	RA3055KAD05113904933	\$22,046.00
2548	I150200304-0008824	TERMINAL PORTÁTIL G3 TPH700 INCLUYE: FUNDA, CLIP, ANTENA, BATERÍA, CARGADOR DE ESCRITORIO Y MANUAL	EADS	G3 TPH700	RA3055KAD05113804197	\$22,046.00
2549	I150200304-0008825	TERMINAL PORTÁTIL G3 TPH700 INCLUYE: FUNDA, CLIP, ANTENA, BATERÍA, CARGADOR DE ESCRITORIO Y MANUAL	EADS	G3 TPH700	RA3055KAD05113803973	\$22,046.00
2550	I150200304-0008826	TERMINAL PORTÁTIL G3 TPH700 INCLUYE: FUNDA, CLIP, ANTENA, BATERÍA, CARGADOR DE ESCRITORIO Y MANUAL	EADS	G3 TPH700	RA3055KAD05113704141	\$22,046.00
2551	I150200304-0008827	TERMINAL PORTÁTIL G3 TPH700 INCLUYE: FUNDA, CLIP, ANTENA, BATERÍA, CARGADOR DE ESCRITORIO Y MANUAL	EADS	G3 TPH700	RA3055KAD05113804032	\$22,046.00
2552	I150200304-0008828	TERMINAL PORTÁTIL G3 TPH700 INCLUYE: FUNDA, CLIP, ANTENA, BATERÍA, CARGADOR DE ESCRITORIO Y MANUAL	EADS	G3 TPH700	RA3055KAD05113803808	\$22,046.00
2553	I150200304-0008829	TERMINAL PORTÁTIL G3 TPH700 INCLUYE: FUNDA, CLIP, ANTENA, BATERÍA, CARGADOR DE ESCRITORIO Y MANUAL	EADS	G3 TPH700	RA3055KAD05113904627	\$22,046.00
2554	I150200304-0008830	TERMINAL PORTÁTIL G3 TPH700 INCLUYE: FUNDA, CLIP, ANTENA, BATERÍA, CARGADOR DE ESCRITORIO Y MANUAL	EADS	G3 TPH700	RA3055KAD05113904764	\$22,046.00
2555	I150200304-0008831	TERMINAL PORTÁTIL G3 TPH700 INCLUYE: FUNDA, CLIP, ANTENA, BATERÍA, CARGADOR DE	EADS	G3 TPH700	RA3055KAD05113803938	\$22,046.00





## Informe de Rendición de Cuentas de la Administración Pública Federal 2006 – 2012.

		ESCRITORIO Y MANUAL				
2556	1150200304-0008832	TERMINAL PORTÁTIL G3 TPH700 INCLUYE: FUNDA, CLIP, ANTENA, BATERÍA, CARGADOR DE ESCRITORIO Y MANUAL	EADS	G3 TPH700	RA3055KAD05113904936	\$22,046.00
2557	1150200304-0008833	TERMINAL PORTÁTIL G3 TPH700 INCLUYE: FUNDA, CLIP, ANTENA, BATERÍA, CARGADOR DE ESCRITORIO Y MANUAL	EADS	G3 TPH700	RA3055KAD05113702479	\$22,046.00
2558	1150200304-0008834	TERMINAL PORTÁTIL G3 TPH700 INCLUYE: FUNDA, CLIP, ANTENA, BATERÍA, CARGADOR DE ESCRITORIO Y MANUAL	EADS	G3 TPH700	RA3055KAD05113702640	\$22,046.00
2559	1150200304-0008835	TERMINAL PORTÁTIL G3 TPH700 INCLUYE: FUNDA, CLIP, ANTENA, BATERÍA, CARGADOR DE ESCRITORIO Y MANUAL	EADS	G3 TPH700	RA3055KAD05113702690	\$22,046.00
2560	1150200304-0008836	TERMINAL PORTÁTIL G3 TPH700 INCLUYE: FUNDA, CLIP, ANTENA, BATERÍA, CARGADOR DE ESCRITORIO Y MANUAL	EADS	G3 TPH700	RA3055KAD05113702700	\$22,046.00
2561	1150200304-0008837	TERMINAL PORTÁTIL G3 TPH700 INCLUYE: FUNDA, CLIP, ANTENA, BATERÍA, CARGADOR DE ESCRITORIO Y MANUAL	EADS	G3 TPH700	RA3055KAD05113904818	\$22,046.00
2562	1150200304-0008838	TERMINAL PORTÁTIL G3 TPH700 INCLUYE: FUNDA, CLIP, ANTENA, BATERÍA, CARGADOR DE ESCRITORIO Y MANUAL	EADS	G3 TPH700	RA3055KAD05113704264	\$22,046.00
2563	1150200304-0008839	TERMINAL PORTÁTIL G3 TPH700 INCLUYE: FUNDA, CLIP, ANTENA, BATERÍA, CARGADOR DE ESCRITORIO Y MANUAL	EADS	G3 TPH700	RA3055KAD05113904925	\$22,046.00
2564	1150200304-0008840	TERMINAL PORTÁTIL G3 TPH700 INCLUYE: FUNDA, CLIP, ANTENA, BATERÍA, CARGADOR DE ESCRITORIO Y MANUAL	EADS	G3 TPH700	RA3055KAD05113702424	\$22,046.00
2565	1150200304-0008841	TERMINAL PORTÁTIL G3 TPH700 INCLUYE: FUNDA, CLIP, ANTENA, BATERÍA, CARGADOR DE ESCRITORIO Y MANUAL	EADS	G3 TPH700	RA3055KAD05113702572	\$22,046.00
2566	1150200304-0008842	TERMINAL PORTÁTIL G3 TPH700 INCLUYE: FUNDA, CLIP, ANTENA, BATERÍA, CARGADOR DE ESCRITORIO Y MANUAL	EADS	G3 TPH700	RA3055KAD05113702524	\$22,046.00
2567	1150200304-0008843	TERMINAL PORTÁTIL G3 TPH700 INCLUYE: FUNDA, CLIP, ANTENA, BATERÍA, CARGADOR DE ESCRITORIO Y MANUAL	EADS	G3 TPH700	RA3055KAD05113904904	\$22,046.00
2568	1150200304-0008844	TERMINAL PORTÁTIL G3 TPH700 INCLUYE: FUNDA, CLIP, ANTENA, BATERÍA, CARGADOR DE ESCRITORIO Y MANUAL	EADS	G3 TPH700	RA3055KAD05113702547	\$22,046.00
2569	1150200304-0008845	TERMINAL PORTÁTIL G3 TPH700 INCLUYE: FUNDA, CLIP, ANTENA, BATERÍA, CARGADOR DE ESCRITORIO Y MANUAL	EADS	G3 TPH700	RA3055KAD05113803803	\$22,046.00
2570	1150200304-0008846	TERMINAL PORTÁTIL G3 TPH700 INCLUYE: FUNDA, CLIP, ANTENA, BATERÍA, CARGADOR DE ESCRITORIO Y MANUAL	EADS	G3 TPH700	RA3055KAD05113904910	\$22,046.00
2571	1150200304-0008847	TERMINAL PORTÁTIL G3 TPH700 INCLUYE: FUNDA, CLIP, ANTENA, BATERÍA, CARGADOR DE ESCRITORIO Y MANUAL	EADS	G3 TPH700	RA3055KAD05113704126	\$22,046.00
2572	1150200304-0008848	TERMINAL PORTÁTIL G3 TPH700 INCLUYE: FUNDA, CLIP, ANTENA, BATERÍA, CARGADOR DE ESCRITORIO Y MANUAL	EADS	G3 TPH700	RA3055KAD05113704188	\$22,046.00
2573	1150200304-0008849	TERMINAL PORTÁTIL G3 TPH700 INCLUYE: FUNDA, CLIP, ANTENA, BATERÍA, CARGADOR DE ESCRITORIO Y MANUAL	EADS	G3 TPH700	RA3055KAD05113704257	\$22,046.00
2574	1150200304-0008850	TERMINAL PORTÁTIL G3 TPH700 INCLUYE: FUNDA, CLIP, ANTENA, BATERÍA, CARGADOR DE ESCRITORIO Y MANUAL	EADS	G3 TPH700	RA3055KAD05113904624	\$22,046.00
2575	1150200304-0008851	TERMINAL PORTÁTIL G3 TPH700 INCLUYE: FUNDA, CLIP, ANTENA, BATERÍA, CARGADOR DE ESCRITORIO Y MANUAL	EADS	G3 TPH700	RA3055KAD05113702395	\$22,046.00
2576	1150200304-0008852	TERMINAL PORTÁTIL G3 TPH700 INCLUYE: FUNDA, CLIP, ANTENA, BATERÍA, CARGADOR DE ESCRITORIO Y MANUAL	EADS	G3 TPH700	RA3055KAD05113702642	\$22,046.00
2577	1150200304-0008853	TERMINAL PORTÁTIL G3 TPH700 INCLUYE: FUNDA, CLIP, ANTENA, BATERÍA, CARGADOR DE ESCRITORIO Y MANUAL	EADS	G3 TPH700	RA3055KAD05113702431	\$22,046.00
2578	1150200304-0008854	TERMINAL PORTÁTIL G3 TPH700 INCLUYE: FUNDA, CLIP, ANTENA, BATERÍA, CARGADOR DE ESCRITORIO Y MANUAL	EADS	G3 TPH700	RA3055KAD05113702654	\$22,046.00
2579	1150200304-0008855	TERMINAL PORTÁTIL G3 TPH700 INCLUYE: FUNDA, CLIP, ANTENA, BATERÍA, CARGADOR DE ESCRITORIO Y MANUAL	EADS	G3 TPH700	RA3055KAD05113704153	\$22,046.00
2580	1150200304-0008856	TERMINAL PORTÁTIL G3 TPH700 INCLUYE: FUNDA, CLIP, ANTENA, BATERÍA, CARGADOR DE ESCRITORIO Y MANUAL	EADS	G3 TPH700	RA3055KAD05113803982	\$22,046.00
2581	1150200304-0008857	TERMINAL PORTÁTIL G3 TPH700 INCLUYE: FUNDA, CLIP, ANTENA, BATERÍA, CARGADOR DE ESCRITORIO Y MANUAL	EADS	G3 TPH700	RA3055KAD05113904618	\$22,046.00
2582	1150200304-0008858	TERMINAL PORTÁTIL G3 TPH700 INCLUYE: FUNDA, CLIP, ANTENA, BATERÍA, CARGADOR DE ESCRITORIO Y MANUAL	EADS	G3 TPH700	RA3055KAD05113804022	\$22,046.00
2583	1150200304-0008859	TERMINAL PORTÁTIL G3 TPH700 INCLUYE: FUNDA, CLIP, ANTENA, BATERÍA, CARGADOR DE	EADS	G3 TPH700	RA3055KAD05113702609	\$22,046.00





## Informe de Rendición de Cuentas de la Administración Pública Federal 2006 – 2012.

		ESCRITORIO Y MANUAL				
2584	I150200304-0008860	TERMINAL PORTÁTIL G3 TPH700 INCLUYE: FUNDA, CLIP, ANTENA, BATERÍA, CARGADOR DE ESCRITORIO Y MANUAL	EADS	G3 TPH700	RA3055KAD05113702389	\$22,046.00
2585	I150200304-0008861	TERMINAL PORTÁTIL G3 TPH700 INCLUYE: FUNDA, CLIP, ANTENA, BATERÍA, CARGADOR DE ESCRITORIO Y MANUAL	EADS	G3 TPH700	RA3055KAD05113803872	\$22,046.00
2586	I150200304-0008862	TERMINAL PORTÁTIL G3 TPH700 INCLUYE: FUNDA, CLIP, ANTENA, BATERÍA, CARGADOR DE ESCRITORIO Y MANUAL	EADS	G3 TPH700	RA3055KAD05113804016	\$22,046.00
2587	I150200304-0008863	TERMINAL PORTÁTIL G3 TPH700 INCLUYE: FUNDA, CLIP, ANTENA, BATERÍA, CARGADOR DE ESCRITORIO Y MANUAL	EADS	G3 TPH700	RA3055KAD05113904828	\$22,046.00
2588	I150200304-0008864	TERMINAL PORTÁTIL G3 TPH700 INCLUYE: FUNDA, CLIP, ANTENA, BATERÍA, CARGADOR DE ESCRITORIO Y MANUAL	EADS	G3 TPH700	RA3055KAD05113904941	\$22,046.00
2589	I150200304-0008865	TERMINAL PORTÁTIL G3 TPH700 INCLUYE: FUNDA, CLIP, ANTENA, BATERÍA, CARGADOR DE ESCRITORIO Y MANUAL	EADS	G3 TPH700	RA3055KAD05113704132	\$22,046.00
2590	I150200304-0008866	TERMINAL PORTÁTIL G3 TPH700 INCLUYE: FUNDA, CLIP, ANTENA, BATERÍA, CARGADOR DE ESCRITORIO Y MANUAL	EADS	G3 TPH700	RA3055KAD05113904861	\$22,046.00
2591	I150200304-0008867	TERMINAL PORTÁTIL G3 TPH700 INCLUYE: FUNDA, CLIP, ANTENA, BATERÍA, CARGADOR DE ESCRITORIO Y MANUAL	EADS	G3 TPH700	RA3055KAD05113904929	\$22,046.00
2592	I150200304-0008868	TERMINAL PORTÁTIL G3 TPH700 INCLUYE: FUNDA, CLIP, ANTENA, BATERÍA, CARGADOR DE ESCRITORIO Y MANUAL	EADS	G3 TPH700	RA3055KAD05113904617	\$22,046.00
2593	I150200304-0008869	TERMINAL PORTÁTIL G3 TPH700 INCLUYE: FUNDA, CLIP, ANTENA, BATERÍA, CARGADOR DE ESCRITORIO Y MANUAL	EADS	G3 TPH700	RA3055KAD05113704151	\$22,046.00
2594	I150200304-0008870	TERMINAL PORTÁTIL G3 TPH700 INCLUYE: FUNDA, CLIP, ANTENA, BATERÍA, CARGADOR DE ESCRITORIO Y MANUAL	EADS	G3 TPH700	RA3055KAD05113702622	\$22,046.00
2595	I150200304-0008871	TERMINAL PORTÁTIL G3 TPH700 INCLUYE: FUNDA, CLIP, ANTENA, BATERÍA, CARGADOR DE ESCRITORIO Y MANUAL	EADS	G3 TPH700	RA3055KAD05113904922	\$22,046.00
2596	I150200304-0008872	TERMINAL PORTÁTIL G3 TPH700 INCLUYE: FUNDA, CLIP, ANTENA, BATERÍA, CARGADOR DE ESCRITORIO Y MANUAL	EADS	G3 TPH700	RA3055KAD05113904930	\$22,046.00
2597	I150200304-0008873	TERMINAL PORTÁTIL G3 TPH700 INCLUYE: FUNDA, CLIP, ANTENA, BATERÍA, CARGADOR DE ESCRITORIO Y MANUAL	EADS	G3 TPH700	RA3055KAD05113904756	\$22,046.00
2598	I150200304-0008874	TERMINAL PORTÁTIL G3 TPH700 INCLUYE: FUNDA, CLIP, ANTENA, BATERÍA, CARGADOR DE ESCRITORIO Y MANUAL	EADS	G3 TPH700	RA3055KAD05113904959	\$22,046.00
2599	I150200304-0008875	TERMINAL PORTÁTIL G3 TPH700 INCLUYE: FUNDA, CLIP, ANTENA, BATERÍA, CARGADOR DE ESCRITORIO Y MANUAL	EADS	G3 TPH700	RA3055KAD05113702540	\$22,046.00
2600	I150200304-0008876	TERMINAL PORTÁTIL G3 TPH700 INCLUYE: FUNDA, CLIP, ANTENA, BATERÍA, CARGADOR DE ESCRITORIO Y MANUAL	EADS	G3 TPH700	RA3055KAD05113905003	\$22,046.00
2601	I150200304-0008877	TERMINAL PORTÁTIL G3 TPH700 INCLUYE: FUNDA, CLIP, ANTENA, BATERÍA, CARGADOR DE ESCRITORIO Y MANUAL	EADS	G3 TPH700	RA3055KAD05113904621	\$22,046.00
2602	I150200304-0008878	TERMINAL PORTÁTIL G3 TPH700 INCLUYE: FUNDA, CLIP, ANTENA, BATERÍA, CARGADOR DE ESCRITORIO Y MANUAL	EADS	G3 TPH700	RA3055KAD05113704263	\$22,046.00
2603	I150200304-0008879	TERMINAL PORTÁTIL G3 TPH700 INCLUYE: FUNDA, CLIP, ANTENA, BATERÍA, CARGADOR DE ESCRITORIO Y MANUAL	EADS	G3 TPH700	RA3055KAD05113904761	\$22,046.00
2604	I150200304-0008880	TERMINAL PORTÁTIL G3 TPH700 INCLUYE: FUNDA, CLIP, ANTENA, BATERÍA, CARGADOR DE ESCRITORIO Y MANUAL	EADS	G3 TPH700	RA3055KAD05113904830	\$22,046.00
2605	I150200304-0008881	TERMINAL PORTÁTIL G3 TPH700 INCLUYE: FUNDA, CLIP, ANTENA, BATERÍA, CARGADOR DE ESCRITORIO Y MANUAL	EADS	G3 TPH700	RA3055KAD05113904814	\$22,046.00
2606	I150200304-0008882	TERMINAL PORTÁTIL G3 TPH700 INCLUYE: FUNDA, CLIP, ANTENA, BATERÍA, CARGADOR DE ESCRITORIO Y MANUAL	EADS	G3 TPH700	RA3055KAD05113704190	\$22,046.00
2607	I150200304-0008883	TERMINAL PORTÁTIL G3 TPH700 INCLUYE: FUNDA, CLIP, ANTENA, BATERÍA, CARGADOR DE ESCRITORIO Y MANUAL	EADS	G3 TPH700	RA3055KAD05113904951	\$22,046.00
2608	I150200304-0008884	TERMINAL PORTÁTIL G3 TPH700 INCLUYE: FUNDA, CLIP, ANTENA, BATERÍA, CARGADOR DE ESCRITORIO Y MANUAL	EADS	G3 TPH700	RA3055KAD05113904958	\$22,046.00
2609	I150200304-0008885	TERMINAL PORTÁTIL G3 TPH700 INCLUYE: FUNDA, CLIP, ANTENA, BATERÍA, CARGADOR DE ESCRITORIO Y MANUAL	EADS	G3 TPH700	RA3055KAD05113904831	\$22,046.00
2610	I150200304-0008886	TERMINAL PORTÁTIL G3 TPH700 INCLUYE: FUNDA, CLIP, ANTENA, BATERÍA, CARGADOR DE ESCRITORIO Y MANUAL	EADS	G3 TPH700	RA3055KAD05113904765	\$22,046.00
2611	I150200304-0008887	TERMINAL PORTÁTIL G3 TPH700 INCLUYE: FUNDA, CLIP, ANTENA, BATERÍA, CARGADOR DE	EADS	G3 TPH700	RA3055KAD05113702556	\$22,046.00



## Informe de Rendición de Cuentas de la Administración Pública Federal 2006 – 2012.

		ESCRITORIO Y MANUAL				
2612	1150200304-0008888	TERMINAL PORTÁTIL G3 TPH700 INCLUYE: FUNDA, CLIP, ANTENA, BATERÍA, CARGADOR DE ESCRITORIO Y MANUAL	EADS	G3 TPH700	RA3055KAD05113702476	\$22,046.00
2613	1150200304-0008889	TERMINAL PORTÁTIL G3 TPH700 INCLUYE: FUNDA, CLIP, ANTENA, BATERÍA, CARGADOR DE ESCRITORIO Y MANUAL	EADS	G3 TPH700	RA3055KAD05113904908	\$22,046.00
2614	1150200304-0008890	TERMINAL PORTÁTIL G3 TPH700 INCLUYE: FUNDA, CLIP, ANTENA, BATERÍA, CARGADOR DE ESCRITORIO Y MANUAL	EADS	G3 TPH700	RA3055KAD05113702465	\$22,046.00
2615	1150200304-0008891	TERMINAL PORTÁTIL G3 TPH700 INCLUYE: FUNDA, CLIP, ANTENA, BATERÍA, CARGADOR DE ESCRITORIO Y MANUAL	EADS	G3 TPH700	RA3055KAD05113702580	\$22,046.00
2616	1150200304-0008892	TERMINAL PORTÁTIL G3 TPH700 INCLUYE: FUNDA, CLIP, ANTENA, BATERÍA, CARGADOR DE ESCRITORIO Y MANUAL	EADS	G3 TPH700	RA3055KAD05113702456	\$22,046.00
2617	1150200304-0008893	TERMINAL PORTÁTIL G3 TPH700 INCLUYE: FUNDA, CLIP, ANTENA, BATERÍA, CARGADOR DE ESCRITORIO Y MANUAL	EADS	G3 TPH700	RA3055KAD05113904901	\$22,046.00
2618	1150200304-0008894	TERMINAL PORTÁTIL G3 TPH700 INCLUYE: FUNDA, CLIP, ANTENA, BATERÍA, CARGADOR DE ESCRITORIO Y MANUAL	EADS	G3 TPH700	RA3055KAD05113905009	\$22,046.00
2619	1150200304-0008895	TERMINAL PORTÁTIL G3 TPH700 INCLUYE: FUNDA, CLIP, ANTENA, BATERÍA, CARGADOR DE ESCRITORIO Y MANUAL	EADS	G3 TPH700	RA3055KAD05113904825	\$22,046.00
2620	1150200304-0008896	TERMINAL PORTÁTIL G3 TPH700 INCLUYE: FUNDA, CLIP, ANTENA, BATERÍA, CARGADOR DE ESCRITORIO Y MANUAL	EADS	G3 TPH700	RA3055KAD05113702561	\$22,046.00
2621	1150200304-0008897	TERMINAL PORTÁTIL G3 TPH700 INCLUYE: FUNDA, CLIP, ANTENA, BATERÍA, CARGADOR DE ESCRITORIO Y MANUAL	EADS	G3 TPH700	RA3055KAD05113702527	\$22,046.00
2622	1150200304-0008898	TERMINAL PORTÁTIL G3 TPH700 INCLUYE: FUNDA, CLIP, ANTENA, BATERÍA, CARGADOR DE ESCRITORIO Y MANUAL	EADS	G3 TPH700	RA3055KAD05113904614	\$22,046.00
2623	1150200304-0008899	TERMINAL PORTÁTIL G3 TPH700 INCLUYE: FUNDA, CLIP, ANTENA, BATERÍA, CARGADOR DE ESCRITORIO Y MANUAL	EADS	G3 TPH700	RA3055KAD05113904907	\$22,046.00
2624	1150200304-0008900	TERMINAL PORTÁTIL G3 TPH700 INCLUYE: FUNDA, CLIP, ANTENA, BATERÍA, CARGADOR DE ESCRITORIO Y MANUAL	EADS	G3 TPH700	RA3055KAD05113904926	\$22,046.00
2625	1150200304-0008901	TERMINAL PORTÁTIL G3 TPH700 INCLUYE: FUNDA, CLIP, ANTENA, BATERÍA, CARGADOR DE ESCRITORIO Y MANUAL	EADS	G3 TPH700	RA3055KAD05113702437	\$22,046.00
2626	1150200304-0008902	TERMINAL PORTÁTIL G3 TPH700 INCLUYE: FUNDA, CLIP, ANTENA, BATERÍA, CARGADOR DE ESCRITORIO Y MANUAL	EADS	G3 TPH700	RA3055KAD05113803794	\$22,046.00
2627	1150200304-0008903	TERMINAL PORTÁTIL G3 TPH700 INCLUYE: FUNDA, CLIP, ANTENA, BATERÍA, CARGADOR DE ESCRITORIO Y MANUAL	EADS	G3 TPH700	RA3055KAD05113803858	\$22,046.00
2628	1150200304-0008904	TERMINAL PORTÁTIL G3 TPH700 INCLUYE: FUNDA, CLIP, ANTENA, BATERÍA, CARGADOR DE ESCRITORIO Y MANUAL	EADS	G3 TPH700	RA3055KAD05113804203	\$22,046.00
2629	1150200304-0008905	TERMINAL PORTÁTIL G3 TPH700 INCLUYE: FUNDA, CLIP, ANTENA, BATERÍA, CARGADOR DE ESCRITORIO Y MANUAL	EADS	G3 TPH700	RA3055KAD05113803836	\$22,046.00
2630	1150200304-0008906	TERMINAL PORTÁTIL G3 TPH700 INCLUYE: FUNDA, CLIP, ANTENA, BATERÍA, CARGADOR DE ESCRITORIO Y MANUAL	EADS	G3 TPH700	RA3055KAD05113702582	\$22,046.00
2631	1150200304-0008907	TERMINAL PORTÁTIL G3 TPH700 INCLUYE: FUNDA, CLIP, ANTENA, BATERÍA, CARGADOR DE ESCRITORIO Y MANUAL	EADS	G3 TPH700	RA3055KAD05113803967	\$22,046.00
2632	1150200304-0008908	TERMINAL PORTÁTIL G3 TPH700 INCLUYE: FUNDA, CLIP, ANTENA, BATERÍA, CARGADOR DE ESCRITORIO Y MANUAL	EADS	G3 TPH700	RA3055KAD05113702397	\$22,046.00
2633	1150200304-0008909	TERMINAL PORTÁTIL G3 TPH700 INCLUYE: FUNDA, CLIP, ANTENA, BATERÍA, CARGADOR DE ESCRITORIO Y MANUAL	EADS	G3 TPH700	RA3055KAD05113702624	\$22,046.00
2634	1150200304-0008910	TERMINAL PORTÁTIL G3 TPH700 INCLUYE: FUNDA, CLIP, ANTENA, BATERÍA, CARGADOR DE ESCRITORIO Y MANUAL	EADS	G3 TPH700	RA3055KAD05113803866	\$22,046.00
2635	1150200304-0008911	TERMINAL PORTÁTIL G3 TPH700 INCLUYE: FUNDA, CLIP, ANTENA, BATERÍA, CARGADOR DE ESCRITORIO Y MANUAL	EADS	G3 TPH700	RA3055KAD05113704186	\$22,046.00
2636	1150200304-0008912	TERMINAL PORTÁTIL G3 TPH700 INCLUYE: FUNDA, CLIP, ANTENA, BATERÍA, CARGADOR DE ESCRITORIO Y MANUAL	EADS	G3 TPH700	RA3055KAD05113904961	\$22,046.00
2637	1150200304-0008913	TERMINAL PORTÁTIL G3 TPH700 INCLUYE: FUNDA, CLIP, ANTENA, BATERÍA, CARGADOR DE ESCRITORIO Y MANUAL	EADS	G3 TPH700	RA3055KAD05113904995	\$22,046.00
2638	1150200304-0008914	TERMINAL PORTÁTIL G3 TPH700 INCLUYE: FUNDA, CLIP, ANTENA, BATERÍA, CARGADOR DE ESCRITORIO Y MANUAL	EADS	G3 TPH700	RA3055KAD05113904626	\$22,046.00
2639	1150200304-0008915	TERMINAL PORTÁTIL G3 TPH700 INCLUYE: FUNDA, CLIP, ANTENA, BATERÍA, CARGADOR DE	EADS	G3 TPH700	RA3055KAD05113904896	\$22,046.00



## Informe de Rendición de Cuentas de la Administración Pública Federal 2006 – 2012.

		ESCRITORIO Y MANUAL				
2640	1150200304-0008916	TERMINAL PORTÁTIL G3 TPH700 INCLUYE: FUNDA, CLIP, ANTENA, BATERÍA, CARGADOR DE ESCRITORIO Y MANUAL	EADS	G3 TPH700	RA3055KAD05113904916	\$22,046.00
2641	1150200304-0008917	TERMINAL PORTÁTIL G3 TPH700 INCLUYE: FUNDA, CLIP, ANTENA, BATERÍA, CARGADOR DE ESCRITORIO Y MANUAL	EADS	G3 TPH700	RA3055KAD05113702401	\$22,046.00
2642	1150200304-0008918	TERMINAL PORTÁTIL G3 TPH700 INCLUYE: FUNDA, CLIP, ANTENA, BATERÍA, CARGADOR DE ESCRITORIO Y MANUAL	EADS	G3 TPH700	RA3055KAD05113803895	\$22,046.00
2643	1150200304-0008919	TERMINAL PORTÁTIL G3 TPH700 INCLUYE: FUNDA, CLIP, ANTENA, BATERÍA, CARGADOR DE ESCRITORIO Y MANUAL	EADS	G3 TPH700	RA3055KAD05113803856	\$22,046.00
2644	1150200304-0008920	TERMINAL PORTÁTIL G3 TPH700 INCLUYE: FUNDA, CLIP, ANTENA, BATERÍA, CARGADOR DE ESCRITORIO Y MANUAL	EADS	G3 TPH700	RA3055KAD05113803834	\$22,046.00
2645	1150200304-0008921	TERMINAL PORTÁTIL G3 TPH700 INCLUYE: FUNDA, CLIP, ANTENA, BATERÍA, CARGADOR DE ESCRITORIO Y MANUAL	EADS	G3 TPH700	RA3055KAD05113904644	\$22,046.00
2646	1150200304-0008922	TERMINAL PORTÁTIL G3 TPH700 INCLUYE: FUNDA, CLIP, ANTENA, BATERÍA, CARGADOR DE ESCRITORIO Y MANUAL	EADS	G3 TPH700	RA3055KAD05113804134	\$22,046.00
2647	1150200304-0008923	TERMINAL PORTÁTIL G3 TPH700 INCLUYE: FUNDA, CLIP, ANTENA, BATERÍA, CARGADOR DE ESCRITORIO Y MANUAL	EADS	G3 TPH700	RA3055KAD05113702600	\$22,046.00
2648	1150200304-0008924	TERMINAL PORTÁTIL G3 TPH700 INCLUYE: FUNDA, CLIP, ANTENA, BATERÍA, CARGADOR DE ESCRITORIO Y MANUAL	EADS	G3 TPH700	RA3055KAD05113704364	\$22,046.00
2649	1150200304-0008925	TERMINAL PORTÁTIL G3 TPH700 INCLUYE: FUNDA, CLIP, ANTENA, BATERÍA, CARGADOR DE ESCRITORIO Y MANUAL	EADS	G3 TPH700	RA3055KAD05113804199	\$22,046.00
2650	1150200304-0008926	TERMINAL PORTÁTIL G3 TPH700 INCLUYE: FUNDA, CLIP, ANTENA, BATERÍA, CARGADOR DE ESCRITORIO Y MANUAL	EADS	G3 TPH700	RA3055KAD05113704312	\$22,046.00
2651	1150200304-0008927	TERMINAL PORTÁTIL G3 TPH700 INCLUYE: FUNDA, CLIP, ANTENA, BATERÍA, CARGADOR DE ESCRITORIO Y MANUAL	EADS	G3 TPH700	RA3055KAD05113702720	\$22,046.00
2652	1150200304-0008928	TERMINAL PORTÁTIL G3 TPH700 INCLUYE: FUNDA, CLIP, ANTENA, BATERÍA, CARGADOR DE ESCRITORIO Y MANUAL	EADS	G3 TPH700	RA3055KAD05113702402	\$22,046.00
2653	1150200304-0008929	TERMINAL PORTÁTIL G3 TPH700 INCLUYE: FUNDA, CLIP, ANTENA, BATERÍA, CARGADOR DE ESCRITORIO Y MANUAL	EADS	G3 TPH700	RA3055KAD05113704180	\$22,046.00
2654	1150200304-0008930	TERMINAL PORTÁTIL G3 TPH700 INCLUYE: FUNDA, CLIP, ANTENA, BATERÍA, CARGADOR DE ESCRITORIO Y MANUAL	EADS	G3 TPH700	RA3055KAD05113704323	\$22,046.00
2655	1150200304-0008931	TERMINAL PORTÁTIL G3 TPH700 INCLUYE: FUNDA, CLIP, ANTENA, BATERÍA, CARGADOR DE ESCRITORIO Y MANUAL	EADS	G3 TPH700	RA3055KAD05113704184	\$22,046.00
2656	1150200304-0008932	TERMINAL PORTÁTIL G3 TPH700 INCLUYE: FUNDA, CLIP, ANTENA, BATERÍA, CARGADOR DE ESCRITORIO Y MANUAL	EADS	G3 TPH700	RA3055KAD05113904746	\$22,046.00
2657	1150200304-0008933	TERMINAL PORTÁTIL G3 TPH700 INCLUYE: FUNDA, CLIP, ANTENA, BATERÍA, CARGADOR DE ESCRITORIO Y MANUAL	EADS	G3 TPH700	RA3055KAD05113804124	\$22,046.00
2658	1150200304-0008934	TERMINAL PORTÁTIL G3 TPH700 INCLUYE: FUNDA, CLIP, ANTENA, BATERÍA, CARGADOR DE ESCRITORIO Y MANUAL	EADS	G3 TPH700	RA3055KAD05113704121	\$22,046.00
2659	1150200304-0008935	TERMINAL PORTÁTIL G3 TPH700 INCLUYE: FUNDA, CLIP, ANTENA, BATERÍA, CARGADOR DE ESCRITORIO Y MANUAL	EADS	G3 TPH700	RA3055KAD05113702729	\$22,046.00
2660	1150200304-0008936	TERMINAL PORTÁTIL G3 TPH700 INCLUYE: FUNDA, CLIP, ANTENA, BATERÍA, CARGADOR DE ESCRITORIO Y MANUAL	EADS	G3 TPH700	RA3055KAD05113702474	\$22,046.00
2661	1150200304-0008937	TERMINAL PORTÁTIL G3 TPH700 INCLUYE: FUNDA, CLIP, ANTENA, BATERÍA, CARGADOR DE ESCRITORIO Y MANUAL	EADS	G3 TPH700	RA3055KAD05113704309	\$22,046.00
2662	1150200304-0008938	TERMINAL PORTÁTIL G3 TPH700 INCLUYE: FUNDA, CLIP, ANTENA, BATERÍA, CARGADOR DE ESCRITORIO Y MANUAL	EADS	G3 TPH700	RA3055KAD05113704324	\$22,046.00
2663	1150200304-0008939	TERMINAL PORTÁTIL G3 TPH700 INCLUYE: FUNDA, CLIP, ANTENA, BATERÍA, CARGADOR DE ESCRITORIO Y MANUAL	EADS	G3 TPH700	RA3055KAD05113702764	\$22,046.00
2664	1150200304-0008940	TERMINAL PORTÁTIL G3 TPH700 INCLUYE: FUNDA, CLIP, ANTENA, BATERÍA, CARGADOR DE ESCRITORIO Y MANUAL	EADS	G3 TPH700	RA3055KAD05113801011	\$22,046.00
2665	1150200304-0008941	TERMINAL PORTÁTIL G3 TPH700 INCLUYE: FUNDA, CLIP, ANTENA, BATERÍA, CARGADOR DE ESCRITORIO Y MANUAL	EADS	G3 TPH700	RA3055KAD05113904993	\$22,046.00
2666	1150200304-0008942	TERMINAL PORTÁTIL G3 TPH700 INCLUYE: FUNDA, CLIP, ANTENA, BATERÍA, CARGADOR DE ESCRITORIO Y MANUAL	EADS	G3 TPH700	RA3055KAD05113804119	\$22,046.00
2667	1150200304-0008943	TERMINAL PORTÁTIL G3 TPH700 INCLUYE: FUNDA, CLIP, ANTENA, BATERÍA, CARGADOR DE	EADS	G3 TPH700	RA3055KAD05113702495	\$22,046.00



## Informe de Rendición de Cuentas de la Administración Pública Federal 2006 – 2012.

		ESCRITORIO Y MANUAL				
2668	1150200304-0008944	TERMINAL PORTÁTIL G3 TPH700 INCLUYE: FUNDA, CLIP, ANTENA, BATERÍA, CARGADOR DE ESCRITORIO Y MANUAL	EADS	G3 TPH700	RA3055KAD05113803932	\$22,046.00
2669	1150200304-0008945	TERMINAL PORTÁTIL G3 TPH700 INCLUYE: FUNDA, CLIP, ANTENA, BATERÍA, CARGADOR DE ESCRITORIO Y MANUAL	EADS	G3 TPH700	RA3055KAD05113704379	\$22,046.00
2670	1150200304-0008946	TERMINAL PORTÁTIL G3 TPH700 INCLUYE: FUNDA, CLIP, ANTENA, BATERÍA, CARGADOR DE ESCRITORIO Y MANUAL	EADS	G3 TPH700	RA3055KAD05113801007	\$22,046.00
2671	1150200304-0008947	TERMINAL PORTÁTIL G3 TPH700 INCLUYE: FUNDA, CLIP, ANTENA, BATERÍA, CARGADOR DE ESCRITORIO Y MANUAL	EADS	G3 TPH700	RA3055KAD05113704380	\$22,046.00
2672	1150200304-0008948	TERMINAL PORTÁTIL G3 TPH700 INCLUYE: FUNDA, CLIP, ANTENA, BATERÍA, CARGADOR DE ESCRITORIO Y MANUAL	EADS	G3 TPH700	RA3055KAD05113702736	\$22,046.00
2673	1150200304-0008949	TERMINAL PORTÁTIL G3 TPH700 INCLUYE: FUNDA, CLIP, ANTENA, BATERÍA, CARGADOR DE ESCRITORIO Y MANUAL	EADS	G3 TPH700	RA3055KAD05113704118	\$22,046.00
2674	1150200304-0008950	TERMINAL PORTÁTIL G3 TPH700 INCLUYE: FUNDA, CLIP, ANTENA, BATERÍA, CARGADOR DE ESCRITORIO Y MANUAL	EADS	G3 TPH700	RA3055KAD05113702716	\$22,046.00
2675	1150200304-0008951	TERMINAL PORTÁTIL G3 TPH700 INCLUYE: FUNDA, CLIP, ANTENA, BATERÍA, CARGADOR DE ESCRITORIO Y MANUAL	EADS	G3 TPH700	RA3055KAD05113702533	\$22,046.00
2676	1150200304-0008952	TERMINAL PORTÁTIL G3 TPH700 INCLUYE: FUNDA, CLIP, ANTENA, BATERÍA, CARGADOR DE ESCRITORIO Y MANUAL	EADS	G3 TPH700	RA3055KAD05113800994	\$22,046.00
2677	1150200304-0008953	TERMINAL PORTÁTIL G3 TPH700 INCLUYE: FUNDA, CLIP, ANTENA, BATERÍA, CARGADOR DE ESCRITORIO Y MANUAL	EADS	G3 TPH700	RA3055KAD05113800988	\$22,046.00
2678	1150200304-0008954	TERMINAL PORTÁTIL G3 TPH700 INCLUYE: FUNDA, CLIP, ANTENA, BATERÍA, CARGADOR DE ESCRITORIO Y MANUAL	EADS	G3 TPH700	RA3055KAD05113804142	\$22,046.00
2679	1150200304-0008955	TERMINAL PORTÁTIL G3 TPH700 INCLUYE: FUNDA, CLIP, ANTENA, BATERÍA, CARGADOR DE ESCRITORIO Y MANUAL	EADS	G3 TPH700	RA3055KAD05113702756	\$22,046.00
2680	1150200304-0008956	TERMINAL PORTÁTIL G3 TPH700 INCLUYE: FUNDA, CLIP, ANTENA, BATERÍA, CARGADOR DE ESCRITORIO Y MANUAL	EADS	G3 TPH700	RA3055KAD05113801009	\$22,046.00
2681	1150200304-0008957	TERMINAL PORTÁTIL G3 TPH700 INCLUYE: FUNDA, CLIP, ANTENA, BATERÍA, CARGADOR DE ESCRITORIO Y MANUAL	EADS	G3 TPH700	RA3055KAD05113804144	\$22,046.00
2682	1150200304-0008958	TERMINAL PORTÁTIL G3 TPH700 INCLUYE: FUNDA, CLIP, ANTENA, BATERÍA, CARGADOR DE ESCRITORIO Y MANUAL	EADS	G3 TPH700	RA3055KAD05113704373	\$22,046.00
2683	1150200304-0008959	TERMINAL PORTÁTIL G3 TPH700 INCLUYE: FUNDA, CLIP, ANTENA, BATERÍA, CARGADOR DE ESCRITORIO Y MANUAL	EADS	G3 TPH700	RA3055KAD05113804184	\$22,046.00
2684	1150200304-0008960	TERMINAL PORTÁTIL G3 TPH700 INCLUYE: FUNDA, CLIP, ANTENA, BATERÍA, CARGADOR DE ESCRITORIO Y MANUAL	EADS	G3 TPH700	RA3055KAD05113704348	\$22,046.00
2685	1150200304-0008961	TERMINAL PORTÁTIL G3 TPH700 INCLUYE: FUNDA, CLIP, ANTENA, BATERÍA, CARGADOR DE ESCRITORIO Y MANUAL	EADS	G3 TPH700	RA3055KAD05113803868	\$22,046.00
2686	1150200304-0008962	TERMINAL PORTÁTIL G3 TPH700 INCLUYE: FUNDA, CLIP, ANTENA, BATERÍA, CARGADOR DE ESCRITORIO Y MANUAL	EADS	G3 TPH700	RA3055KAD05113803822	\$22,046.00
2687	1150200304-0008963	TERMINAL PORTÁTIL G3 TPH700 INCLUYE: FUNDA, CLIP, ANTENA, BATERÍA, CARGADOR DE ESCRITORIO Y MANUAL	EADS	G3 TPH700	RA3055KAD05113803896	\$22,046.00
2688	1150200304-0008964	TERMINAL PORTÁTIL G3 TPH700 INCLUYE: FUNDA, CLIP, ANTENA, BATERÍA, CARGADOR DE ESCRITORIO Y MANUAL	EADS	G3 TPH700	RA3055KAD05113702603	\$22,046.00
2689	1150200304-0008965	TERMINAL PORTÁTIL G3 TPH700 INCLUYE: FUNDA, CLIP, ANTENA, BATERÍA, CARGADOR DE ESCRITORIO Y MANUAL	EADS	G3 TPH700	RA3055KAD05113702459	\$22,046.00
2690	1150200304-0008966	TERMINAL PORTÁTIL G3 TPH700 INCLUYE: FUNDA, CLIP, ANTENA, BATERÍA, CARGADOR DE ESCRITORIO Y MANUAL	EADS	G3 TPH700	RA3055KAD05113704234	\$22,046.00
2691	1150200304-0008967	TERMINAL PORTÁTIL G3 TPH700 INCLUYE: FUNDA, CLIP, ANTENA, BATERÍA, CARGADOR DE ESCRITORIO Y MANUAL	EADS	G3 TPH700	RA3055KAD05113704270	\$22,046.00
2692	1150200304-0008968	TERMINAL PORTÁTIL G3 TPH700 INCLUYE: FUNDA, CLIP, ANTENA, BATERÍA, CARGADOR DE ESCRITORIO Y MANUAL	EADS	G3 TPH700	RA3055KAD05113800992	\$22,046.00
2693	1150200304-0008969	TERMINAL PORTÁTIL G3 TPH700 INCLUYE: FUNDA, CLIP, ANTENA, BATERÍA, CARGADOR DE ESCRITORIO Y MANUAL	EADS	G3 TPH700	RA3055KAD05113702701	\$22,046.00
2694	1150200304-0008970	TERMINAL PORTÁTIL G3 TPH700 INCLUYE: FUNDA, CLIP, ANTENA, BATERÍA, CARGADOR DE ESCRITORIO Y MANUAL	EADS	G3 TPH700	RA3055KAD05113704360	\$22,046.00
2695	1150200304-0008971	TERMINAL PORTÁTIL G3 TPH700 INCLUYE: FUNDA, CLIP, ANTENA, BATERÍA, CARGADOR DE	EADS	G3 TPH700	RA3055KAD05113800990	\$22,046.00



## Informe de Rendición de Cuentas de la Administración Pública Federal 2006 – 2012.

		ESCRITORIO Y MANUAL				
2696	1150200304-0008972	TERMINAL PORTÁTIL G3 TPH700 INCLUYE: FUNDA, CLIP, ANTENA, BATERÍA, CARGADOR DE ESCRITORIO Y MANUAL	EADS	G3 TPH700	RA3055KAD05113702741	\$22,046.00
2697	1150200304-0008973	TERMINAL PORTÁTIL G3 TPH700 INCLUYE: FUNDA, CLIP, ANTENA, BATERÍA, CARGADOR DE ESCRITORIO Y MANUAL	EADS	G3 TPH700	RA3055KAD05113702588	\$22,046.00
2698	1150200304-0008974	TERMINAL PORTÁTIL G3 TPH700 INCLUYE: FUNDA, CLIP, ANTENA, BATERÍA, CARGADOR DE ESCRITORIO Y MANUAL	EADS	G3 TPH700	RA3055KAD05113702699	\$22,046.00
2699	1150200304-0008975	TERMINAL PORTÁTIL G3 TPH700 INCLUYE: FUNDA, CLIP, ANTENA, BATERÍA, CARGADOR DE ESCRITORIO Y MANUAL	EADS	G3 TPH700	RA3055KAD05113702501	\$22,046.00
2700	1150200304-0008976	TERMINAL PORTÁTIL G3 TPH700 INCLUYE: FUNDA, CLIP, ANTENA, BATERÍA, CARGADOR DE ESCRITORIO Y MANUAL	EADS	G3 TPH700	RA3055KAD05113704361	\$22,046.00
2701	1150200304-0008977	TERMINAL PORTÁTIL G3 TPH700 INCLUYE: FUNDA, CLIP, ANTENA, BATERÍA, CARGADOR DE ESCRITORIO Y MANUAL	EADS	G3 TPH700	RA3055KAD05113704321	\$22,046.00
2702	1150200304-0008978	TERMINAL PORTÁTIL G3 TPH700 INCLUYE: FUNDA, CLIP, ANTENA, BATERÍA, CARGADOR DE ESCRITORIO Y MANUAL	EADS	G3 TPH700	RA3055KAD05113702595	\$22,046.00
2703	1150200304-0008979	TERMINAL PORTÁTIL G3 TPH700 INCLUYE: FUNDA, CLIP, ANTENA, BATERÍA, CARGADOR DE ESCRITORIO Y MANUAL	EADS	G3 TPH700	RA3055KAD05113704334	\$22,046.00
2704	1150200304-0008980	TERMINAL PORTÁTIL G3 TPH700 INCLUYE: FUNDA, CLIP, ANTENA, BATERÍA, CARGADOR DE ESCRITORIO Y MANUAL	EADS	G3 TPH700	RA3055KAD05113904983	\$22,046.00
2705	1150200304-0008981	TERMINAL PORTÁTIL G3 TPH700 INCLUYE: FUNDA, CLIP, ANTENA, BATERÍA, CARGADOR DE ESCRITORIO Y MANUAL	EADS	G3 TPH700	RA3055KAD05113870017	\$22,046.00
2706	1150200304-0008982	TERMINAL PORTÁTIL G3 TPH700 INCLUYE: FUNDA, CLIP, ANTENA, BATERÍA, CARGADOR DE ESCRITORIO Y MANUAL	EADS	G3 TPH700	RA3055KAD05113870009	\$22,046.00
2707	1150200304-0008983	TERMINAL PORTÁTIL G3 TPH700 INCLUYE: FUNDA, CLIP, ANTENA, BATERÍA, CARGADOR DE ESCRITORIO Y MANUAL	EADS	G3 TPH700	RA3055KAD05113870014	\$22,046.00
2708	1150200304-0008984	TERMINAL PORTÁTIL G3 TPH700 INCLUYE: FUNDA, CLIP, ANTENA, BATERÍA, CARGADOR DE ESCRITORIO Y MANUAL	EADS	G3 TPH700	RA3055KAD05113801028	\$22,046.00
2709	1150200304-0008985	TERMINAL PORTÁTIL G3 TPH700 INCLUYE: FUNDA, CLIP, ANTENA, BATERÍA, CARGADOR DE ESCRITORIO Y MANUAL	EADS	G3 TPH700	RA3055KAD05113704220	\$22,046.00
2710	1150200304-0008986	TERMINAL PORTÁTIL G3 TPH700 INCLUYE: FUNDA, CLIP, ANTENA, BATERÍA, CARGADOR DE ESCRITORIO Y MANUAL	EADS	G3 TPH700	RA3055KAD05113704335	\$22,046.00
2711	1150200304-0008987	TERMINAL PORTÁTIL G3 TPH700 INCLUYE: FUNDA, CLIP, ANTENA, BATERÍA, CARGADOR DE ESCRITORIO Y MANUAL	EADS	G3 TPH700	RA3055KAD05113804012	\$22,046.00
2712	1150200304-0008988	TERMINAL PORTÁTIL G3 TPH700 INCLUYE: FUNDA, CLIP, ANTENA, BATERÍA, CARGADOR DE ESCRITORIO Y MANUAL	EADS	G3 TPH700	RA3055KAD05113804191	\$22,046.00
2713	1150200304-0008989	TERMINAL PORTÁTIL G3 TPH700 INCLUYE: FUNDA, CLIP, ANTENA, BATERÍA, CARGADOR DE ESCRITORIO Y MANUAL	EADS	G3 TPH700	RA3055KAD05113704272	\$22,046.00
2714	1150200304-0008990	TERMINAL PORTÁTIL G3 TPH700 INCLUYE: FUNDA, CLIP, ANTENA, BATERÍA, CARGADOR DE ESCRITORIO Y MANUAL	EADS	G3 TPH700	RA3055KAD05113704296	\$22,046.00
2715	1150200304-0008991	TERMINAL PORTÁTIL G3 TPH700 INCLUYE: FUNDA, CLIP, ANTENA, BATERÍA, CARGADOR DE ESCRITORIO Y MANUAL	EADS	G3 TPH700	RA3055KAD05113870004	\$22,046.00
2716	1150200304-0008992	TERMINAL PORTÁTIL G3 TPH700 INCLUYE: FUNDA, CLIP, ANTENA, BATERÍA, CARGADOR DE ESCRITORIO Y MANUAL	EADS	G3 TPH700	RA3055KAD05113704212	\$22,046.00
2717	1150200304-0008993	TERMINAL PORTÁTIL G3 TPH700 INCLUYE: FUNDA, CLIP, ANTENA, BATERÍA, CARGADOR DE ESCRITORIO Y MANUAL	EADS	G3 TPH700	RA3055KAD05113704120	\$22,046.00
2718	1150200304-0008994	TERMINAL PORTÁTIL G3 TPH700 INCLUYE: FUNDA, CLIP, ANTENA, BATERÍA, CARGADOR DE ESCRITORIO Y MANUAL	EADS	G3 TPH700	RA3055KAD05113704112	\$22,046.00
2719	1150200304-0008995	TERMINAL PORTÁTIL G3 TPH700 INCLUYE: FUNDA, CLIP, ANTENA, BATERÍA, CARGADOR DE ESCRITORIO Y MANUAL	EADS	G3 TPH700	RA3055KAD05113704328	\$22,046.00
2720	1150200304-0008996	TERMINAL PORTÁTIL G3 TPH700 INCLUYE: FUNDA, CLIP, ANTENA, BATERÍA, CARGADOR DE ESCRITORIO Y MANUAL	EADS	G3 TPH700	RA3055KAD05113804177	\$22,046.00
2721	1150200304-0008997	TERMINAL PORTÁTIL G3 TPH700 INCLUYE: FUNDA, CLIP, ANTENA, BATERÍA, CARGADOR DE ESCRITORIO Y MANUAL	EADS	G3 TPH700	RA3055KAD05113704294	\$22,046.00
2722	1150200304-0008998	TERMINAL PORTÁTIL G3 TPH700 INCLUYE: FUNDA, CLIP, ANTENA, BATERÍA, CARGADOR DE ESCRITORIO Y MANUAL	EADS	G3 TPH700	RA3055KAD05113702762	\$22,046.00
2723	1150200304-0008999	TERMINAL PORTÁTIL G3 TPH700 INCLUYE: FUNDA, CLIP, ANTENA, BATERÍA, CARGADOR DE	EADS	G3 TPH700	RA3055KAD05113704219	\$22,046.00





## Informe de Rendición de Cuentas de la Administración Pública Federal 2006 – 2012.

		ESCRITORIO Y MANUAL				
2724	1150200304-0009000	TERMINAL PORTÁTIL G3 TPH700 INCLUYE: FUNDA, CLIP, ANTENA, BATERÍA, CARGADOR DE ESCRITORIO Y MANUAL	EADS	G3 TPH700	RA3055KAD05113803892	\$22,046.00
2725	1150200304-0009001	TERMINAL PORTÁTIL G3 TPH700 INCLUYE: FUNDA, CLIP, ANTENA, BATERÍA, CARGADOR DE ESCRITORIO Y MANUAL	EADS	G3 TPH700	RA3055KAD05113702461	\$22,046.00
2726	1150200304-0009002	TERMINAL PORTÁTIL G3 TPH700 INCLUYE: FUNDA, CLIP, ANTENA, BATERÍA, CARGADOR DE ESCRITORIO Y MANUAL	EADS	G3 TPH700	RA3055KAD05113702458	\$22,046.00
2727	1150200304-0009003	TERMINAL PORTÁTIL G3 TPH700 INCLUYE: FUNDA, CLIP, ANTENA, BATERÍA, CARGADOR DE ESCRITORIO Y MANUAL	EADS	G3 TPH700	RA3055KAD05113801026	\$22,046.00
2728	1150200304-0009004	TERMINAL PORTÁTIL G3 TPH700 INCLUYE: FUNDA, CLIP, ANTENA, BATERÍA, CARGADOR DE ESCRITORIO Y MANUAL	EADS	G3 TPH700	RA3055KAD05113904862	\$22,046.00
2729	1150200304-0009005	TERMINAL PORTÁTIL G3 TPH700 INCLUYE: FUNDA, CLIP, ANTENA, BATERÍA, CARGADOR DE ESCRITORIO Y MANUAL	EADS	G3 TPH700	RA3055KAD05113904674	\$22,046.00
2730	1150200304-0009006	TERMINAL PORTÁTIL G3 TPH700 INCLUYE: FUNDA, CLIP, ANTENA, BATERÍA, CARGADOR DE ESCRITORIO Y MANUAL	EADS	G3 TPH700	RA3055KAD05113804030	\$22,046.00
2731	1150200304-0009007	TERMINAL PORTÁTIL G3 TPH700 INCLUYE: FUNDA, CLIP, ANTENA, BATERÍA, CARGADOR DE ESCRITORIO Y MANUAL	EADS	G3 TPH700	RA3055KAD05113702739	\$22,046.00
2732	1150200304-0009008	TERMINAL PORTÁTIL G3 TPH700 INCLUYE: FUNDA, CLIP, ANTENA, BATERÍA, CARGADOR DE ESCRITORIO Y MANUAL	EADS	G3 TPH700	RA3055KAD05113702782	\$22,046.00
2733	1150200304-0009009	TERMINAL PORTÁTIL G3 TPH700 INCLUYE: FUNDA, CLIP, ANTENA, BATERÍA, CARGADOR DE ESCRITORIO Y MANUAL	EADS	G3 TPH700	RA3055KAD05113870024	\$22,046.00
2734	1150200304-0009010	TERMINAL PORTÁTIL G3 TPH700 INCLUYE: FUNDA, CLIP, ANTENA, BATERÍA, CARGADOR DE ESCRITORIO Y MANUAL	EADS	G3 TPH700	RA3055KAD05113704277	\$22,046.00
2735	1150200304-0009011	TERMINAL PORTÁTIL G3 TPH700 INCLUYE: FUNDA, CLIP, ANTENA, BATERÍA, CARGADOR DE ESCRITORIO Y MANUAL	EADS	G3 TPH700	RA3055KAD05113702735	\$22,046.00
2736	1150200304-0009012	TERMINAL PORTÁTIL G3 TPH700 INCLUYE: FUNDA, CLIP, ANTENA, BATERÍA, CARGADOR DE ESCRITORIO Y MANUAL	EADS	G3 TPH700	RA3055KAD05113702723	\$22,046.00
2737	1150200304-0009013	TERMINAL PORTÁTIL G3 TPH700 INCLUYE: FUNDA, CLIP, ANTENA, BATERÍA, CARGADOR DE ESCRITORIO Y MANUAL	EADS	G3 TPH700	RA3055KAD05113704275	\$22,046.00
2738	1150200304-0009014	TERMINAL PORTÁTIL G3 TPH700 INCLUYE: FUNDA, CLIP, ANTENA, BATERÍA, CARGADOR DE ESCRITORIO Y MANUAL	EADS	G3 TPH700	RA3055KAD05113702457	\$22,046.00
2739	1150200304-0009015	TERMINAL PORTÁTIL G3 TPH700 INCLUYE: FUNDA, CLIP, ANTENA, BATERÍA, CARGADOR DE ESCRITORIO Y MANUAL	EADS	G3 TPH700	RA3055KAD05113801033	\$22,046.00
2740	1150200304-0009016	TERMINAL PORTÁTIL G3 TPH700 INCLUYE: FUNDA, CLIP, ANTENA, BATERÍA, CARGADOR DE ESCRITORIO Y MANUAL	EADS	G3 TPH700	RA3055KAD05113702774	\$22,046.00
2741	1150200304-0009017	TERMINAL PORTÁTIL G3 TPH700 INCLUYE: FUNDA, CLIP, ANTENA, BATERÍA, CARGADOR DE ESCRITORIO Y MANUAL	EADS	G3 TPH700	RA3055KAD05113704289	\$22,046.00
2742	1150200304-0009018	TERMINAL PORTÁTIL G3 TPH700 INCLUYE: FUNDA, CLIP, ANTENA, BATERÍA, CARGADOR DE ESCRITORIO Y MANUAL	EADS	G3 TPH700	RA3055KAD05113904980	\$22,046.00
2743	1150200304-0009019	TERMINAL PORTÁTIL G3 TPH700 INCLUYE: FUNDA, CLIP, ANTENA, BATERÍA, CARGADOR DE ESCRITORIO Y MANUAL	EADS	G3 TPH700	RA3055KAD05113704368	\$22,046.00
2744	1150200304-0009020	TERMINAL PORTÁTIL G3 TPH700 INCLUYE: FUNDA, CLIP, ANTENA, BATERÍA, CARGADOR DE ESCRITORIO Y MANUAL	EADS	G3 TPH700	RA3055KAD05113704344	\$22,046.00
2745	1150200304-0009021	TERMINAL PORTÁTIL G3 TPH700 INCLUYE: FUNDA, CLIP, ANTENA, BATERÍA, CARGADOR DE ESCRITORIO Y MANUAL	EADS	G3 TPH700	RA3055KAD05113702467	\$22,046.00
2746	1150200304-0009022	TERMINAL PORTÁTIL G3 TPH700 INCLUYE: FUNDA, CLIP, ANTENA, BATERÍA, CARGADOR DE ESCRITORIO Y MANUAL	EADS	G3 TPH700	RA3055KAD05113704117	\$22,046.00
2747	1150200304-0009023	TERMINAL PORTÁTIL G3 TPH700 INCLUYE: FUNDA, CLIP, ANTENA, BATERÍA, CARGADOR DE ESCRITORIO Y MANUAL	EADS	G3 TPH700	RA3055KAD05113702448	\$22,046.00
2748	1150200304-0009024	TERMINAL PORTÁTIL G3 TPH700 INCLUYE: FUNDA, CLIP, ANTENA, BATERÍA, CARGADOR DE ESCRITORIO Y MANUAL	EADS	G3 TPH700	RA3055KAD05113904892	\$22,046.00
2749	1150200304-0009025	TERMINAL PORTÁTIL G3 TPH700 INCLUYE: FUNDA, CLIP, ANTENA, BATERÍA, CARGADOR DE ESCRITORIO Y MANUAL	EADS	G3 TPH700	RA3055KAD05113904981	\$22,046.00
2750	1150200304-0009026	TERMINAL PORTÁTIL G3 TPH700 INCLUYE: FUNDA, CLIP, ANTENA, BATERÍA, CARGADOR DE ESCRITORIO Y MANUAL	EADS	G3 TPH700	RA3055KAD05113702433	\$22,046.00
2751	1150200304-0009027	TERMINAL PORTÁTIL G3 TPH700 INCLUYE: FUNDA, CLIP, ANTENA, BATERÍA, CARGADOR DE	EADS	G3 TPH700	RA3055KAD05113904882	\$22,046.00





## Informe de Rendición de Cuentas de la Administración Pública Federal 2006 – 2012.

		ESCRITORIO Y MANUAL				
2752	1150200304-0009028	TERMINAL PORTÁTIL G3 TPH700 INCLUYE: FUNDA, CLIP, ANTENA, BATERÍA, CARGADOR DE ESCRITORIO Y MANUAL	EADS	G3 TPH700	RA3055KAD05113904647	\$22,046.00
2753	1150200304-0009029	TERMINAL PORTÁTIL G3 TPH700 INCLUYE: FUNDA, CLIP, ANTENA, BATERÍA, CARGADOR DE ESCRITORIO Y MANUAL	EADS	G3 TPH700	RA3055KAD05113702768	\$22,046.00
2754	1150200304-0009030	TERMINAL PORTÁTIL G3 TPH700 INCLUYE: FUNDA, CLIP, ANTENA, BATERÍA, CARGADOR DE ESCRITORIO Y MANUAL	EADS	G3 TPH700	RA3055KAD05113702451	\$22,046.00
2755	1150200304-0009031	TERMINAL PORTÁTIL G3 TPH700 INCLUYE: FUNDA, CLIP, ANTENA, BATERÍA, CARGADOR DE ESCRITORIO Y MANUAL	EADS	G3 TPH700	RA3055KAD05113804167	\$22,046.00
2756	1150200304-0009032	TERMINAL PORTÁTIL G3 TPH700 INCLUYE: FUNDA, CLIP, ANTENA, BATERÍA, CARGADOR DE ESCRITORIO Y MANUAL	EADS	G3 TPH700	RA3055KAD05113804105	\$22,046.00
2757	1150200304-0009033	TERMINAL PORTÁTIL G3 TPH700 INCLUYE: FUNDA, CLIP, ANTENA, BATERÍA, CARGADOR DE ESCRITORIO Y MANUAL	EADS	G3 TPH700	RA3055KAD05113704242	\$22,046.00
2758	1150200304-0009034	TERMINAL PORTÁTIL G3 TPH700 INCLUYE: FUNDA, CLIP, ANTENA, BATERÍA, CARGADOR DE ESCRITORIO Y MANUAL	EADS	G3 TPH700	RA3055KAD05113704178	\$22,046.00
2759	1150200304-0009035	TERMINAL PORTÁTIL G3 TPH700 INCLUYE: FUNDA, CLIP, ANTENA, BATERÍA, CARGADOR DE ESCRITORIO Y MANUAL	EADS	G3 TPH700	RA3055KAD05113801031	\$22,046.00
2760	1150200304-0009036	TERMINAL PORTÁTIL G3 TPH700 INCLUYE: FUNDA, CLIP, ANTENA, BATERÍA, CARGADOR DE ESCRITORIO Y MANUAL	EADS	G3 TPH700	RA3055KAD05113702710	\$22,046.00
2761	1150200304-0009037	TERMINAL PORTÁTIL G3 TPH700 INCLUYE: FUNDA, CLIP, ANTENA, BATERÍA, CARGADOR DE ESCRITORIO Y MANUAL	EADS	G3 TPH700	RA3055KAD05113702731	\$22,046.00
2762	1150200304-0009038	TERMINAL PORTÁTIL G3 TPH700 INCLUYE: FUNDA, CLIP, ANTENA, BATERÍA, CARGADOR DE ESCRITORIO Y MANUAL	EADS	G3 TPH700	RA3055KAD05113803802	\$22,046.00
2763	1150200304-0009039	TERMINAL PORTÁTIL G3 TPH700 INCLUYE: FUNDA, CLIP, ANTENA, BATERÍA, CARGADOR DE ESCRITORIO Y MANUAL	EADS	G3 TPH700	RA3055KAD05113702766	\$22,046.00
2764	1150200304-0009040	TERMINAL PORTÁTIL G3 TPH700 INCLUYE: FUNDA, CLIP, ANTENA, BATERÍA, CARGADOR DE ESCRITORIO Y MANUAL	EADS	G3 TPH700	RA3055KAD05113704320	\$22,046.00
2765	1150200304-0009041	TERMINAL PORTÁTIL G3 TPH700 INCLUYE: FUNDA, CLIP, ANTENA, BATERÍA, CARGADOR DE ESCRITORIO Y MANUAL	EADS	G3 TPH700	RA3055KAD05113704302	\$22,046.00
2766	1150200304-0009042	TERMINAL PORTÁTIL G3 TPH700 INCLUYE: FUNDA, CLIP, ANTENA, BATERÍA, CARGADOR DE ESCRITORIO Y MANUAL	EADS	G3 TPH700	RA3055KAD05113804183	\$22,046.00
2767	1150200304-0009043	TERMINAL PORTÁTIL G3 TPH700 INCLUYE: FUNDA, CLIP, ANTENA, BATERÍA, CARGADOR DE ESCRITORIO Y MANUAL	EADS	G3 TPH700	RA3055KAD05113702500	\$22,046.00
2768	1150200304-0009044	TERMINAL PORTÁTIL G3 TPH700 INCLUYE: FUNDA, CLIP, ANTENA, BATERÍA, CARGADOR DE ESCRITORIO Y MANUAL	EADS	G3 TPH700	RA3055KAD05113704278	\$22,046.00
2769	1150200304-0009045	TERMINAL PORTÁTIL G3 TPH700 INCLUYE: FUNDA, CLIP, ANTENA, BATERÍA, CARGADOR DE ESCRITORIO Y MANUAL	EADS	G3 TPH700	RA3055KAD05113704229	\$22,046.00
2770	1150200304-0009046	TERMINAL PORTÁTIL G3 TPH700 INCLUYE: FUNDA, CLIP, ANTENA, BATERÍA, CARGADOR DE ESCRITORIO Y MANUAL	EADS	G3 TPH700	RA3055KAD05113702496	\$22,046.00
2771	1150200304-0009047	TERMINAL PORTÁTIL G3 TPH700 INCLUYE: FUNDA, CLIP, ANTENA, BATERÍA, CARGADOR DE ESCRITORIO Y MANUAL	EADS	G3 TPH700	RA3055KAD05113704363	\$22,046.00
2772	1150200304-0009048	TERMINAL PORTÁTIL G3 TPH700 INCLUYE: FUNDA, CLIP, ANTENA, BATERÍA, CARGADOR DE ESCRITORIO Y MANUAL	EADS	G3 TPH700	RA3055KAD05113702493	\$22,046.00
2773	1150200304-0009049	TERMINAL PORTÁTIL G3 TPH700 INCLUYE: FUNDA, CLIP, ANTENA, BATERÍA, CARGADOR DE ESCRITORIO Y MANUAL	EADS	G3 TPH700	RA3055KAD05113702737	\$22,046.00
2774	1150200304-0009050	TERMINAL PORTÁTIL G3 TPH700 INCLUYE: FUNDA, CLIP, ANTENA, BATERÍA, CARGADOR DE ESCRITORIO Y MANUAL	EADS	G3 TPH700	RA3055KAD05113801006	\$22,046.00
2775	1150200304-0009051	TERMINAL PORTÁTIL G3 TPH700 INCLUYE: FUNDA, CLIP, ANTENA, BATERÍA, CARGADOR DE ESCRITORIO Y MANUAL	EADS	G3 TPH700	RA3055KAD05113870006	\$22,046.00
2776	1150200304-0009052	TERMINAL PORTÁTIL G3 TPH700 INCLUYE: FUNDA, CLIP, ANTENA, BATERÍA, CARGADOR DE ESCRITORIO Y MANUAL	EADS	G3 TPH700	RA3055KAD05113702587	\$22,046.00
2777	1150200304-0009053	TERMINAL PORTÁTIL G3 TPH700 INCLUYE: FUNDA, CLIP, ANTENA, BATERÍA, CARGADOR DE ESCRITORIO Y MANUAL	EADS	G3 TPH700	RA3055KAD05113904847	\$22,046.00
2778	1150200304-0009054	TERMINAL PORTÁTIL G3 TPH700 INCLUYE: FUNDA, CLIP, ANTENA, BATERÍA, CARGADOR DE ESCRITORIO Y MANUAL	EADS	G3 TPH700	RA3055KAD05113702387	\$22,046.00
2779	1150200304-0009055	TERMINAL PORTÁTIL G3 TPH700 INCLUYE: FUNDA, CLIP, ANTENA, BATERÍA, CARGADOR DE	EADS	G3 TPH700	RA3055KAD05113704293	\$22,046.00



## Informe de Rendición de Cuentas de la Administración Pública Federal 2006 – 2012.

		ESCRITORIO Y MANUAL				
2780	I150200304-0009056	TERMINAL PORTÁTIL G3 TPH700 INCLUYE: FUNDA, CLIP, ANTENA, BATERÍA, CARGADOR DE ESCRITORIO Y MANUAL	EADS	G3 TPH700	RA3055KAD05113904888	\$22,046.00
2781	I150200304-0009057	TERMINAL PORTÁTIL G3 TPH700 INCLUYE: FUNDA, CLIP, ANTENA, BATERÍA, CARGADOR DE ESCRITORIO Y MANUAL	EADS	G3 TPH700	RA3055KAD05113804146	\$22,046.00
2782	I150200304-0009058	TERMINAL PORTÁTIL G3 TPH700 INCLUYE: FUNDA, CLIP, ANTENA, BATERÍA, CARGADOR DE ESCRITORIO Y MANUAL	EADS	G3 TPH700	RA3055KAD05113704175	\$22,046.00
2783	I150200304-0009059	TERMINAL PORTÁTIL G3 TPH700 INCLUYE: FUNDA, CLIP, ANTENA, BATERÍA, CARGADOR DE ESCRITORIO Y MANUAL	EADS	G3 TPH700	RA3055KAD05113870012	\$22,046.00
2784	I150200304-0009060	TERMINAL PORTÁTIL G3 TPH700 INCLUYE: FUNDA, CLIP, ANTENA, BATERÍA, CARGADOR DE ESCRITORIO Y MANUAL	EADS	G3 TPH700	RA3055KAD05113801010	\$22,046.00
2785	I150200304-0009061	TERMINAL PORTÁTIL G3 TPH700 INCLUYE: FUNDA, CLIP, ANTENA, BATERÍA, CARGADOR DE ESCRITORIO Y MANUAL	EADS	G3 TPH700	RA3055KAD05113702783	\$22,046.00
2786	I150200304-0009062	TERMINAL PORTÁTIL G3 TPH700 INCLUYE: FUNDA, CLIP, ANTENA, BATERÍA, CARGADOR DE ESCRITORIO Y MANUAL	EADS	G3 TPH700	RA3055KAD05113704317	\$22,046.00
2787	I150200304-0009063	TERMINAL PORTÁTIL G3 TPH700 INCLUYE: FUNDA, CLIP, ANTENA, BATERÍA, CARGADOR DE ESCRITORIO Y MANUAL	EADS	G3 TPH700	RA3055KAD05113803795	\$22,046.00
2788	I150200304-0009064	TERMINAL PORTÁTIL G3 TPH700 INCLUYE: FUNDA, CLIP, ANTENA, BATERÍA, CARGADOR DE ESCRITORIO Y MANUAL	EADS	G3 TPH700	RA3055KAD05113704218	\$22,046.00
2789	I150200304-0009065	TERMINAL PORTÁTIL G3 TPH700 INCLUYE: FUNDA, CLIP, ANTENA, BATERÍA, CARGADOR DE ESCRITORIO Y MANUAL	EADS	G3 TPH700	RA3055KAD05113804192	\$22,046.00
2790	I150200304-0009066	TERMINAL PORTÁTIL G3 TPH700 INCLUYE: FUNDA, CLIP, ANTENA, BATERÍA, CARGADOR DE ESCRITORIO Y MANUAL	EADS	G3 TPH700	RA3055KAD05113704280	\$22,046.00
2791	I150200304-0009067	TERMINAL PORTÁTIL G3 TPH700 INCLUYE: FUNDA, CLIP, ANTENA, BATERÍA, CARGADOR DE ESCRITORIO Y MANUAL	EADS	G3 TPH700	RA3055KAD05113704331	\$22,046.00
2792	I150200304-0009068	TERMINAL PORTÁTIL G3 TPH700 INCLUYE: FUNDA, CLIP, ANTENA, BATERÍA, CARGADOR DE ESCRITORIO Y MANUAL	EADS	G3 TPH700	RA3055KAD05113704269	\$22,046.00
2793	I150200304-0009069	TERMINAL PORTÁTIL G3 TPH700 INCLUYE: FUNDA, CLIP, ANTENA, BATERÍA, CARGADOR DE ESCRITORIO Y MANUAL	EADS	G3 TPH700	RA3055KAD05113704345	\$22,046.00
2794	I150200304-0009070	TERMINAL PORTÁTIL G3 TPH700 INCLUYE: FUNDA, CLIP, ANTENA, BATERÍA, CARGADOR DE ESCRITORIO Y MANUAL	EADS	G3 TPH700	RA3055KAD05113704170	\$22,046.00
2795	I150200304-0009071	TERMINAL PORTÁTIL G3 TPH700 INCLUYE: FUNDA, CLIP, ANTENA, BATERÍA, CARGADOR DE ESCRITORIO Y MANUAL	EADS	G3 TPH700	RA3055KAD05113804067	\$22,046.00
2796	I150200304-0009072	TERMINAL PORTÁTIL G3 TPH700 INCLUYE: FUNDA, CLIP, ANTENA, BATERÍA, CARGADOR DE ESCRITORIO Y MANUAL	EADS	G3 TPH700	RA3055KAD05113704291	\$22,046.00
2797	I150200304-0009073	TERMINAL PORTÁTIL G3 TPH700 INCLUYE: FUNDA, CLIP, ANTENA, BATERÍA, CARGADOR DE ESCRITORIO Y MANUAL	EADS	G3 TPH700	RA3055KAD05113704362	\$22,046.00
2798	I150200304-0009074	TERMINAL PORTÁTIL G3 TPH700 INCLUYE: FUNDA, CLIP, ANTENA, BATERÍA, CARGADOR DE ESCRITORIO Y MANUAL	EADS	G3 TPH700	RA3055KAD05113704295	\$22,046.00
2799	I150200304-0009075	TERMINAL PORTÁTIL G3 TPH700 INCLUYE: FUNDA, CLIP, ANTENA, BATERÍA, CARGADOR DE ESCRITORIO Y MANUAL	EADS	G3 TPH700	RA3055KAD05113804011	\$22,046.00
2800	I150200304-0009076	TERMINAL PORTÁTIL G3 TPH700 INCLUYE: FUNDA, CLIP, ANTENA, BATERÍA, CARGADOR DE ESCRITORIO Y MANUAL	EADS	G3 TPH700	RA3055KAD05113702486	\$22,046.00
2801	I150200304-0009077	TERMINAL PORTÁTIL G3 TPH700 INCLUYE: FUNDA, CLIP, ANTENA, BATERÍA, CARGADOR DE ESCRITORIO Y MANUAL	EADS	G3 TPH700	RA3055KAD05113800985	\$22,046.00
2802	I150200304-0009078	TERMINAL PORTÁTIL G3 TPH700 INCLUYE: FUNDA, CLIP, ANTENA, BATERÍA, CARGADOR DE ESCRITORIO Y MANUAL	EADS	G3 TPH700	RA3055KAD05113702586	\$22,046.00
2803	I150200304-0009079	TERMINAL PORTÁTIL G3 TPH700 INCLUYE: FUNDA, CLIP, ANTENA, BATERÍA, CARGADOR DE ESCRITORIO Y MANUAL	EADS	G3 TPH700	RA3055KAD05113704221	\$22,046.00
2804	I150200304-0009080	TERMINAL PORTÁTIL G3 TPH700 INCLUYE: FUNDA, CLIP, ANTENA, BATERÍA, CARGADOR DE ESCRITORIO Y MANUAL	EADS	G3 TPH700	RA3055KAD05113870007	\$22,046.00
2805	I150200304-0009081	TERMINAL PORTÁTIL G3 TPH700 INCLUYE: FUNDA, CLIP, ANTENA, BATERÍA, CARGADOR DE ESCRITORIO Y MANUAL	EADS	G3 TPH700	RA3055KAD05113702760	\$22,046.00
2806	I150200304-0009082	TERMINAL PORTÁTIL G3 TPH700 INCLUYE: FUNDA, CLIP, ANTENA, BATERÍA, CARGADOR DE ESCRITORIO Y MANUAL	EADS	G3 TPH700	RA3055KAD05113904740	\$22,046.00
2807	I150200304-0009083	TERMINAL PORTÁTIL G3 TPH700 INCLUYE: FUNDA, CLIP, ANTENA, BATERÍA, CARGADOR DE	EADS	G3 TPH700	RA3055KAD05113800993	\$22,046.00



## Informe de Rendición de Cuentas de la Administración Pública Federal 2006 – 2012.

ESCRITORIO Y MANUAL						
2808	1150200304-0009084	TERMINAL PORTÁTIL G3 TPH700 INCLUYE: FUNDA, CLIP, ANTENA, BATERÍA, CARGADOR DE ESCRITORIO Y MANUAL	EADS	G3 TPH700	RA3055KAD05113704319	\$22,046.00
2809	1150200304-0009085	TERMINAL PORTÁTIL G3 TPH700 INCLUYE: FUNDA, CLIP, ANTENA, BATERÍA, CARGADOR DE ESCRITORIO Y MANUAL	EADS	G3 TPH700	RA3055KAD05113904833	\$22,046.00
2810	1150200304-0009086	TERMINAL PORTÁTIL G3 TPH700 INCLUYE: FUNDA, CLIP, ANTENA, BATERÍA, CARGADOR DE ESCRITORIO Y MANUAL	EADS	G3 TPH700	RA3055KAD05113904971	\$22,046.00
<b>2,810</b>		<b>IMPORTE TOTAL DEL INVENTARIO</b>				<b>\$93,540,996.22</b>

NOTAS: Valor de inventario sin I.V.A., consignado en la factura correspondiente.  
Fecha de corte de esta información 30 de junio de 2012.

### RELACIÓN DEL PARQUE VEHICULAR USADO TRANSFERIDO AL SERVICIO DE PROTECCIÓN FEDERAL POR LA SECRETARÍA DE SEGURIDAD PÚBLICA

CONS.	Nº. DE INVENTARIO	DESCRIPCIÓN DEL BIEN	MARCA	MODELO	SERIE	VALOR DE INVENTARIO
1	I480800014 0526558	AUTOMÓVIL SEDAN CHEVROLET MALIBU COLOR AZUL ONIX	CHEVROLET	2006	1G1ZT51856F128426	\$213,900.00
2	I480800014 0736657	AUTOMOVIL NISSAN SENTRA PREMIUM CVT SEDAN COLOR VINO	NISSAN	2008	3N1AB61D58L645179	\$210,308.00
3	I480800072 0736333	CAMIONETA MITSUBISHI OUTLANDER LS 5 PASAJEROS COLOR ARENA	MITSUBISHI	2008	JE4MS31X98Z001394	\$254,000.01
4	I480800072 0736364	CAMIONETA MITSUBISHI OUTLANDER LS 5 PASAJEROS	MITSUBISHI	2008	JE4MS31X68Z001448	\$254,000.01
5	I480800014 0211945	DODGE NEON LE	DODGE	2003	1B3BS46C13D131125	\$132,600.00
6	I480800014 0212136	AUTOMOVIL SEDAN TSURU	NISSAN	2003	3N1EB31S23K467602	\$84,000.00
<b>6</b>		<b>IMPORTE TOTAL DE LOS VEHÍCULOS TRANSFERIDOS</b>				<b>\$1,148,808.02</b>

NOTA Valor de inventario consignado en el Acta de Entrega-Recepción de la transferencia de los vehículos.  
Fecha de corte de esta información 30 de junio de 2012.

### RELACION DE BIENES USADOS TRANSFERIDOS AL SERVICIO DE PROTECCIÓN FEDERAL POR EL OAD PREVENCIÓN Y READAPTACIÓN SOCIAL, SIN CONTENIDO TECNOLÓGICO

CONS.	CABMS	CEDULA	DESCRIPCION DEL BIEN	MARCA	MODELO	SERIE	VALOR DE INVENTARIO
001	I450400008	0363051904	ANAQUEL	S/M	S/M		\$375.13
002	I450400008	0363069084	ANAQUEL MOVIL	S/M	S/M		\$483.00
003	I450400008	0363069085	ANAQUEL MOVIL	S/M	S/M		\$483.00
004	I450400008	0363069086	ANAQUEL MOVIL	S/M	S/M		\$483.00
005	I450400008	0363069087	ANAQUEL MOVIL	S/M	S/M		\$483.00
006	I450400014	0363026823	ARCHIVERO DE MADERA	S/M	S/M		\$290.00
007	I450400014	0363026824	ARCHIVERO DE MADERA	S/M	S/M		\$290.00
008	I450400014	0363050512	ARCHIVERO DE MADERA	S/M	S/M		\$1,170.00
009	I450400014	0363050524	ARCHIVERO DE MADERA	S/M	S/M		\$1,170.00
010	I450400014	0363050633	ARCHIVERO DE MADERA	S/M	S/M		\$730.32
011	I450400014	0363050650	ARCHIVERO DE MADERA	NM-108-21-02	S/M		\$515.00
012	I450400014	0363050747	ARCHIVERO DE MADERA	NE 132280	S/M		\$681.00
013	I450400014	0363050925	ARCHIVERO DE MADERA	S/M	S/M		\$3,392.50
014	I450400014	0363050979	ARCHIVERO DE MADERA	S/M	S/M		\$3,392.50
015	I450400014	0363051083	ARCHIVERO DE MADERA	S/M	S/M		\$3,392.50
016	I450400014	0363051084	ARCHIVERO DE MADERA	S/M	LINEA CLASICA		\$3,392.50
017	I450400014	0363051101	ARCHIVERO DE MADERA	NE 132280292	1700		\$681.00
018	I450400014	0363051102	ARCHIVERO DE MADERA	S/M	S/M		\$1,170.00



## Informe de Rendición de Cuentas de la Administración Pública Federal 2006 – 2012.

019	I450400014	0363051144	ARCHIVERO DE MADERA	S/M	S/M		\$3,392.50
020	I450400014	0363051145	ARCHIVERO DE MADERA	S/M	S/M		\$3,392.50
021	I450400014	0363051146	ARCHIVERO DE MADERA	S/M	S/M		\$3,392.50
022	I450400014	0363051148	ARCHIVERO DE MADERA	S/M	S/M		\$428.00
023	I450400014	0363051180	ARCHIVERO DE MADERA	S/M	S/M		\$3,392.50
024	I450400014	0363051181	ARCHIVERO DE MADERA	S/M	S/M		\$3,392.50
025	I450400014	0363700175	ARCHIVERO DE MADERA	S/M	S/M		\$1,170.00
026	I450400014	0363700352	ARCHIVERO DE MADERA	S/M	S/M		\$515.00
027	I450400014	0363029505	ARCHIVERO DE MADERA 3 GAVETAS	S/M	CLAS-AR		\$849.33
028	I450400014	0363031122	ARCHIVERO DE MADERA 3 GAVETAS	S/M	CLAS-AR		\$849.33
029	I450400014	0363043907	ARCHIVERO DE MADERA 4 GAV.	S/M	S/M		\$428.00
030	I450400016	0363050558	ARCHIVERO DE METAL	NE-340-8-03	S/M		\$399.00
031	I450400016	0363050574	ARCHIVERO DE METAL	S/M	S/M		\$399.00
032	I450400016	0363050590	ARCHIVERO DE METAL	S/M	S/M		\$92.30
033	I450400016	0363050625	ARCHIVERO DE METAL	S/M	S/M		\$902.75
034	I450400016	0363050628	ARCHIVERO DE METAL	S/M	S/M		\$902.75
035	I450400016	0363050629	ARCHIVERO DE METAL	S/M	S/M		\$850.14
036	I450400016	0363050664	ARCHIVERO DE METAL	S/M	S/M		\$850.14
037	I450400016	0363051119	ARCHIVERO DE METAL	S/M	S/M		\$850.14
038	I450400016	0363057246	ARCHIVERO DE METAL	S/M	S/M		\$333.32
039	I450400016	0363057826	ARCHIVERO DE METAL	S/M	S/M		\$587.00
040	I450400016	0363803971	ARCHIVERO DE METAL 3 GAV.	S/M	S/M		\$1,047.65
041	I450400026	0363801188	BANCA DE METAL 5 PLAZAS	S/M	S/M		\$400.00
042	I450205004	0363050554	BANCO DE MADERA	S/M	S/M		\$75.00
043	I450205004	0363051405	BANCO DE MADERA	S/M	S/M		\$40.00
044	I450205004	0363052753	BANCO DE MADERA	S/M	S/M		\$75.00
045	I090000064	0363700312	BASCULA CON ESTADIMETRO	BAME	425		\$1,800.00
046	I060600048	0363051344	BAUMANOMETRO	S/M	S/M		\$391.00
047	I450600048	0363051029	BURO	S/M	S/M		\$150.00
048	I450600048	0363051314	BURO DE METAL	S/M	S/M		\$150.00
049	I450400048	0363051001	CAJA FUERTE METALICA	S/M	S/M		\$665.00
050	I450400180	0363700163	CALCULADORA ELECTRICA	OLIVETTI SU	S/M		\$244.53
051	I450400074	0363051013	CESTO BASURA DE MADERA	S/M	S/M		\$40.00
052	I450400072	0363050532	CESTO DE BASURA	S/M	S/M		\$2.92
053	I450400074	0363051135	CESTO DE BASURA	S/M	S/M		\$29.20
054	I450400074	0363051137	CESTO DE BASURA	S/M	S/M		\$29.90
055	I450400074	0363057244	CESTO DE BASURA	S/M	S/M		\$2.02
056	I450400072	0363700156	CESTO DE BASURA	S/M	S/M		\$100.00
057	I450400074	0363026814	CESTO DE BASURA DE MADERA	S/M	S/M		\$4.53
058	I450400074	0363026894	CESTO DE BASURA DE MADERA	S/M	S/M		\$0.03
059	I450400074	0363050504	CESTO DE BASURA DE MADERA	S/M	S/M		\$218.50
060	I450400074	0363050520	CESTO DE BASURA DE MADERA	S/M	S/M		\$2.92
061	I450400074	0363050529	CESTO DE BASURA DE MADERA	S/M	S/M		\$47.00
062	I450400074	0363050561	CESTO DE BASURA DE MADERA	S/M	S/M		\$40.00
063	I450400074	0363050584	CESTO DE BASURA DE MADERA	S/M	S/M		\$136.86
064	I450400074	0363050588	CESTO DE BASURA DE MADERA	S/M	S/M		\$40.00
065	I450400074	0363050597	CESTO DE BASURA DE MADERA	S/M	S/M		\$218.50
066	I450400074	0363050607	CESTO DE BASURA DE MADERA	S/M	S/M		\$40.00
067	I450400074	0363050635	CESTO DE BASURA DE MADERA	S/M	S/M		\$2.92
068	I450400074	0363050790	CESTO DE BASURA DE MADERA	S/M	S/M		\$40.00
069	I450400074	0363050867	CESTO DE BASURA DE MADERA	S/M	S/M		\$218.50
070	I450400074	0363050886	CESTO DE BASURA DE MADERA	S/M	S/M		\$2.92
071	I450400072	0363051012	CESTO DE BASURA DE MADERA	NE 156030392	S/M		\$2.92
072	I450400074	0363051016	CESTO DE BASURA DE MADERA	S/M	S/M		\$2.99
073	I450400074	0363051031	CESTO DE BASURA DE MADERA	S/M	S/M		\$28.20
074	I450400074	0363051042	CESTO DE BASURA DE MADERA	S/M	S/M		\$29.20



## Informe de Rendición de Cuentas de la Administración Pública Federal 2006 – 2012.

075	I450400074	0363051079	CESTO DE BASURA DE MADERA	S/M	S/M		\$47.00
076	I450400074	0363051151	CESTO DE BASURA DE MADERA	S/M	S/M		\$15.93
077	I450400074	0363051171	CESTO DE BASURA DE MADERA	S/M	S/M		\$15.93
078	I450400072	0363051183	CESTO DE BASURA DE MADERA	NE 156030392	S/M		\$2.92
079	I450400074	0363051223	CESTO DE BASURA DE MADERA	S/M	S/M		\$29.20
080	I450400074	0363051317	CESTO DE BASURA DE MADERA	S/M	S/M		\$40.00
081	I450400074	0363051356	CESTO DE BASURA DE MADERA	S/M	S/M		\$1.07
082	I450400074	0363057831	CESTO DE BASURA DE MADERA	S/M	S/M		\$47.00
083	I450400074	0363700049	CESTO DE BASURA DE MADERA	S/M	S/M		\$47.00
084	I420400080	0363050550	CHAROLA (ESTANTE)	S/M	S/M		\$32.00
085	I420400080	0363051041	CHAROLA (ESTANTE)	S/M	S/M		\$32.00
086	I420400080	0363051094	CHAROLA (ESTANTE)	S/M	S/M		\$32.00
087	I420400080	0363051153	CHAROLA (ESTANTE)	S/M	S/M		\$32.00
088	I420400080	0363051192	CHAROLA (ESTANTE)	S/M	S/M		\$247.25
089	I420400080	0363050573	CHAROLA DE MADERA	S/M	S/M		\$32.00
090	I420400080	0363050583	CHAROLA DE MADERA	S/M	S/M		\$32.00
091	I420400080	0363050587	CHAROLA DE MADERA	S/M	S/M		\$32.00
092	I420400080	0363050866	CHAROLA DE MADERA	S/M	S/M		\$60.40
093	I420400080	0363050917	CHAROLA DE MADERA	S/M	S/M		\$32.00
094	C180000042	0363052703	CHAROLA DE MADERA	S/M	S/M		\$10.00
095	I090000532	0363700314	CHAROLA MAYO ACERO INOXIDABLE	PROMISA	S/M		\$200.00
096	I420400080	0363050619	CHAROLA PAPELERA	S/M	S/M		\$32.00
097	I420400080	0363050791	CHAROLA PAPELERA	NE-148-28-02	PA-OF		\$32.00
098	C210000188	0363050964	CHAROLA PAPELERA	S/M	S/M		\$68.18
099	C210000188	0363700058	CHAROLA PAPELERA	S/M	S/M		\$32.00
100	I450400086	0363051107	CIZALLA O GUILLOTINA MANUAL	INGENTO GT	S/M		\$1,832.49
101	I450600082	0363051058	COMODA	S/M	S/M		\$1,065.00
102	I450600082	0363051068	COMODA	NE-334-6-02-	S/M		\$69.48
103	I450400092	0363050595	CREDENZA	S/M	S/M		\$4,496.50
104	I450400092	0363051076	CREDENZA	S/M	S/M		\$4,496.50
105	I450400092	0363051097	CREDENZA	S/M	S/M		\$4,496.00
106	I450400092	0363051126	CREDENZA	NE 148280292	S/M		\$966.00
107	I450400092	0363051134	CREDENZA	S/M	S/M		\$966.00
108	I450400092	0363026857	CREDENZA DE MADERA	S/M	S/M		\$123.24
109	I450400092	0363040001	CREDENZA DE MADERA	S/M	S/M		\$3,492.84
110	I450400092	0363050509	CREDENZA DE MADERA	S/M	S/M		\$975.70
111	I450400110	0363050623	ENGARGOLADORA	S/M	S/M		\$2,840.50
112	I450400110	0363051110	ENGARGOLADORA	GBC	TWIN BINDER 2003		\$3,821.45
113	I450400112	0363051109	ENGARGOLADORA MANUAL	S/M	S/M		\$1,114.48
114	I450400112	0363051111	ENGARGOLADORA MANUAL	S/M	S/M		\$1,114.48
115	I450400120	0363052792	ESCRITORIO	S/M	S/M		\$0.89
116	I450400120	0363700102	ESCRITORIO	S/M	S/M		\$1,248.00
117	I450400122	0363026801	ESCRITORIO DE MADERA	S/M	S/M		\$0.78
118	I450400122	0363026818	ESCRITORIO DE MADERA	S/M	S/M		\$660.00
119	I450400122	0363026870	ESCRITORIO DE MADERA	S/M	S/M		\$1,249.00
120	I450400122	0363050502	ESCRITORIO DE MADERA	S/M	S/M		\$4,565.50
121	I450400122	0363050517	ESCRITORIO DE MADERA	S/M	S/M		\$4,565.50
122	I450400122	0363050523	ESCRITORIO DE MADERA	S/M	S/M		\$6,497.50
123	I450400122	0363050533	ESCRITORIO DE MADERA	S/M	S/M		\$4,565.50
124	I450400122	0363050541	ESCRITORIO DE MADERA	S/M	S/M		\$6,497.50
125	I450400122	0363050545	ESCRITORIO DE MADERA	S/M	S/M		\$4,565.50
126	I450400122	0363050559	ESCRITORIO DE MADERA	S/M	S/M		\$4,565.50
127	I450400122	0363050563	ESCRITORIO DE MADERA	S/M	S/M		\$6,497.50
128	I450400122	0363050567	ESCRITORIO DE MADERA	S/M	S/M		\$4,565.50
129	I450400122	0363050572	ESCRITORIO DE MADERA	S/M	S/M		\$4,565.50
130	I450400122	0363050582	ESCRITORIO DE MADERA	S/M	S/M		\$4,565.50
131	I450400122	0363050594	ESCRITORIO DE MADERA	S/M	S/M		\$6,497.50
132	I450400122	0363050603	ESCRITORIO DE MADERA	S/M	S/M		\$4,565.90
133	I450400122	0363050620	ESCRITORIO DE MADERA	S/M	S/M		\$629.00
134	I450400122	0363050631	ESCRITORIO DE MADERA	S/M	S/M		\$6,497.50
135	I450400122	0363050818	ESCRITORIO DE MADERA	S/M	S/M		\$4,565.50
136	I450400122	0363050854	ESCRITORIO DE MADERA	S/M	S/M		\$4,565.50
137	I450400122	0363050855	ESCRITORIO DE MADERA	S/M	S/M		\$4,565.50
138	I450400122	0363050860	ESCRITORIO DE MADERA	S/M	S/M		\$6,497.50
139	I450400122	0363050885	ESCRITORIO DE MADERA	S/M	S/M		\$4,565.50
140	I450400122	0363051002	ESCRITORIO DE MADERA	S/M	S/M		\$1,248.00
141	I450400122	0363051015	ESCRITORIO DE MADERA	S/M	S/M		\$4,565.50





## Informe de Rendición de Cuentas de la Administración Pública Federal 2006 – 2012.

142	I450400122	0363051025	ESCRITORIO DE MADERA	S/M	S/M		\$4,565.50
143	I450400122	0363051030	ESCRITORIO DE MADERA	S/M	S/M		\$4,565.50
144	I450400122	0363051074	ESCRITORIO DE MADERA	S/M	S/M		\$6,497.50
145	I450400122	0363051095	ESCRITORIO DE MADERA	S/M	S/M		\$1,248.00
146	I450400122	0363051132	ESCRITORIO DE MADERA	S/M	S/M		\$6,497.50
147	I450400122	0363051149	ESCRITORIO DE MADERA	S/M	S/M		\$6,497.50
148	I450400122	0363051167	ESCRITORIO DE MADERA	S/M	S/M		\$6,497.50
149	I450400122	0363051310	ESCRITORIO DE MADERA	NE 141260292	S/M		\$629.00
150	I450400122	0363051781	ESCRITORIO DE MADERA	SIGLOMEX	30001R		\$0.35
151	I450400122	0363052104	ESCRITORIO DE MADERA	S/M	S/M		\$2,151.09
152	I450400122	0363052174	ESCRITORIO DE MADERA	S/M	S/M		\$1,551.00
153	I450400122	0363052435	ESCRITORIO DE MADERA	SIGLOMEX	S/M		\$0.83
154	I450400122	0363052620	ESCRITORIO DE MADERA	S/M	S/M		\$538.15
155	I450400122	0363052714	ESCRITORIO DE MADERA	S/M	S/M		\$1,248.00
156	I450400122	0363052718	ESCRITORIO DE MADERA	S/M	S/M		\$3,188.02
157	I450400122	0363052775	ESCRITORIO DE MADERA	S/M	S/M		\$2,151.09
158	I450400122	0363052777	ESCRITORIO DE MADERA	PONTEVEDRA	S/M		\$3,188.02
159	I450400122	0363052778	ESCRITORIO DE MADERA	S/M	S/M		\$0.78
160	I450400122	0363052791	ESCRITORIO DE MADERA	S/M	800 EJD		\$0.54
161	I450400122	0363057825	ESCRITORIO DE MADERA	S/M	S/M		\$820.00
162	I450400122	0363380106	ESCRITORIO DE MADERA	S/M	S/M		\$995.00
163	I450400122	0363700048	ESCRITORIO DE MADERA	S/M	S/M		\$6,497.50
164	I450400122	0363801161	ESCRITORIO DE MADERA	S/M	S/M		\$660.00
165	I450400122	0363803905	ESCRITORIO DE MADERA	S/M	S/M		\$695.98
166	I450400122	0363803907	ESCRITORIO DE MADERA	S/M	S/M		\$695.98
167	I450400122	0363803908	ESCRITORIO DE MADERA	S/M	S/M		\$695.98
168	I450400122	0363051184	ESCRITORIO DE MADERA CON ESCUADRA	NE 151 280292	1700		\$1,310.00
169	I450400124	0363052793	ESCRITORIO DE METAL	S/M	S/M		\$0.89
170	I450400124	0363057375	ESCRITORIO DE METAL	S/M	S/M		\$1.34
171	I450400122	0363052725	ESCRITORIO JUNIOR DE MADERA	S/M	S/M		\$3,188.02
172	I450400124	0363032695	ESCRITORIO METALICO	S/M	S/M		\$1,629.95
173	I450400124	0363057370	ESCRITORIO METALICO	S/M	S/M		\$888.39
174	I450400124	0363710395	ESCRITORIO METALICO CON CUBIERTA DE FORMYCA	S/M	S/M		\$2,500.00
175	I060600048	0363700310	ESFIGMOMANOMETRO Y/O BAUMANOMETRO	HERGOM	S/M		\$310.00
176	I450400254	0363050596	ESQUINERO DE MADERA	S/M	S/M		\$690.00
177	I450400254	0363051098	ESQUINERO DE MADERA	S/M	S/M		\$128.00
178	I090000200	0363051341	ESTETOSCOPIO	S/M	S/M		\$59.00
179	I090000200	0363051345	ESTETOSCOPIO	GRAMM-FIELD UAPONES	S/M		\$59.00
180	I060400306	0363700309	ESTETOSCOPIO	HERGOM	S/M		\$50.00
181	I450400144	0363057372	GABINETE TELEFONICO	S/M	S/M		\$924.14
182	I450400144	0363800762	MESA DE MADERA AUXILIAR	S/M	S/M		\$426.80
183	I090000997	0363700311	GLUCOMETRO	ONE TOUCH	S/M		\$950.00
184	I450400086	0363051352	GUILLOTINA MANUAL	REMOUND	S/M		\$920.00
185	I450400010	0363051124	HORNO DE MICRO ONDAS	DAEWOOD	KOR 131G		\$1,980.00
186	I450400164	0363051141	LAMPARA DE PIE	CATALINA LIGHTING	W6404B		\$638.25
187	I450400170	0363050612	LIBRERO	S/M	S/M		\$175.00
188	I450400170	0363026828	LIBRERO DE MADERA	S/M	S/M		\$418.00
189	I450400170	0363050581	LIBRERO DE MADERA	S/M	S/M		\$175.00
190	I450400170	0363050608	LIBRERO DE MADERA	S/M	S/M		\$175.00
191	I450400170	0363050614	LIBRERO DE MADERA	S/M	S/M		\$175.00
192	I450400170	0363050624	LIBRERO DE MADERA	S/M	S/M		\$175.00
193	I450400170	0363050653	LIBRERO DE MADERA	S/M	S/M		\$175.00
194	I450400170	0363050986	LIBRERO DE MADERA	S/M	1700		\$175.00
195	I450400170	0363050987	LIBRERO DE MADERA	S/M	S/M		\$175.00
196	I450400170	0363050988	LIBRERO DE MADERA	S/M	S/M		\$175.00
197	I450400170	0363050989	LIBRERO DE MADERA	S/M	S/M		\$175.00
198	I450400170	0363050992	LIBRERO DE MADERA	S/M	S/M		\$175.00
199	I450400170	0363051125	LIBRERO DE MADERA	S/M	S/M		\$175.00
200	I450400170	0363051188	LIBRERO DE MADERA	S/M	S/M		\$175.00
201	I450400170	0363055929	LIBRERO DE MADERA	S/M	S/M		\$175.00
202	I450400170	0363700124	LIBRERO DE MADERA	S/M	S/M		\$178.00
203	I450400170	0363700157	LIBRERO DE MADERA	S/M	S/M		\$175.00
204	I450400196	0363051017	CESTO DE BASURA DE MADERA	S/M	S/M		\$40.00
205	I450400180	0363051007	MAQUINA CALCULADORA ELECTRICA	OLIVETTI	SUMMA 12		\$244.53
206	I450400180	0363700197	MAQUINA CALCULADORA ELECTRICA	OLIVETTI	S/M		\$244.53
207	I450400196	0363050981	MAQUINA DE ESCRIBIR ELECTRICA	SMIHT CORONA	S-2034741		\$950.00
208	I450400194	0363051108	MAQUINA DESTRUCTORA DE DOCUMENTOS	S/M	S/M		\$7,218.00
209	I450215000	0363057275	MESA (TABLON)	S/M	S/M		\$480.70





## Informe de Rendición de Cuentas de la Administración Pública Federal 2006 – 2012.

210	I450400232	0363050869	MESA AUXILIAR	S/M	S/M		\$747.50
211	I450400232	0363051006	MESA AUXILIAR	S/M	S/M		\$678.50
212	I450400232	0363051057	MESA AUXILIAR	S/M	S/M		\$678.50
213	I450400232	0363051078	MESA AUXILIAR	S/M	S/M		\$678.50
214	I450400232	0363052709	MESA AUXILIAR	S/M	S/M		\$100.00
215	I450400232	0363057271	MESA AUXILIAR	S/M	S/M		\$980.00
216	I450400232	0363026810	MESA AUXILIAR DE MADERA	S/M	S/M		\$132.00
217	I450400232	0363050907	MESA AUXILIAR DE MADERA	NE 683 31089	S/M		\$358.00
218	I450400238	0363051023	MESA DE CENTRO DE MADERA	S/M	S/M		\$45.79
219	I450400238	0363051067	MESA DE CENTRO DE MADERA	NE-684083194	S/M		\$45.79
220	I450400238	0363051129	MESA DE CENTRO DE MADERA	S/M	S/M		\$45.79
221	I450400228	0363051163	MESA DE COMPUTO	S/M	S/M		\$63.25
222	I450400228	0363051247	MESA DE COMPUTO	S/M	S/M		\$63.25
223	I450400228	0363700122	MESA DE COMPUTO	S/M	S/M		\$63.25
224	I450400228	0363700164	MESA DE COMPUTO	S/M	S/M		\$63.25
225	I090000312	0363700229	MESA DE EXPLORACION	CIASA	S/M		\$3,800.00
226	I450400244	0363051011	MESA DE JUNTAS	S/M	S/M		\$1,387.00
227	I450400244	0363051060	MESA DE JUNTAS	S/M	S/M		\$34.61
228	I450215004	0363026837	MESA DE MADERA	S/M	S/M		\$1.04
229	I450215004	0363026838	MESA DE MADERA	S/M	S/M		\$1.04
230	I450215004	0363026848	MESA DE MADERA	S/M	S/M		\$120.00
231	I450215004	0363026850	MESA DE MADERA	S/M	S/M		\$980.00
232	I450215004	0363026855	MESA DE MADERA	S/M	S/M		\$132.00
233	I450215004	0363026895	MESA DE MADERA	S/M	S/M		\$208.07
234	I450400232	0363050605	MESA DE MADERA	S/M	S/M		\$690.00
235	I450215006	0363050663	MESA DE MADERA	S/M	S/M		\$128.00
236	I450215004	0363051075	MESA DE MADERA	S/M	S/M		\$352.00
237	I450215004	0363057273	MESA DE MADERA	S/M	S/M		\$120.00
238	I450215004	0363057278	MESA DE MADERA	S/M	S/M		\$0.15
239	I450215004	0363057289	MESA DE MADERA	S/M	S/M		\$124.00
240	I450215004	0363037390	MESA DE MADERA AUXILIAR	S/M	S/M		\$262.81
241	I450400232	0363040004	MESA DE MADERA AUXILIAR	S/M	S/M		\$0.16
242	I450400232	0363040061	MESA DE MADERA AUXILIAR	S/M	S/M		\$0.12
243	I450400232	0363057182	MESA DE MADERA AUXILIAR	S/M	S/M		\$530.50
244	I450215004	0363051783	MESA DE MADERA RECTANGULAR	S/M	S/M		\$3,142.48
245	I450215006	0363050770	MESA DE METAL	S/M	S/M		\$428.00
246	I450215006	0363050776	MESA DE METAL	S/M	S/M		\$128.00
247	I450215006	0363050778	MESA DE METAL	S/M	S/M		\$128.00
248	I450215006	0363057265	MESA DE METAL	S/M	S/M		\$58.90
249	I450400248	0363050516	MESA DE TRABAJO	S/M	S/M		\$2,995.75
250	I450400248	0363050555	MESA DE TRABAJO	S/M	S/M		\$2,995.75
251	I450400248	0363050586	MESA DE TRABAJO	S/M	S/M		\$2,995.75
252	I450215004	0363026854	MESA DE TRABAJO DE MADERA	S/M	S/M		\$120.00
253	I450400252	0363057293	MESA DE TRABAJO DE METAL	SIGLOMEX	S/M		\$0.40
254	I450400254	0363051081	MESA ESQUINERA DE MADERA	S/M	1700		\$128.00
255	I450400254	0363051138	MESA ESQUINERA DE MADERA	S/M	S/M		\$128.00
256	I450215000	0363026887	MESA PARA COMPUTADORA	S/M	S/M		\$375.00
257	I450215000	0363057242	MESA PARA COMPUTADORA	S/M	S/M		\$288.00
258	I450400234	0363803948	MESA PARA COMPUTADORA	S/M	S/M		\$437.00
259	I150200454	0363051127	MICROCOMPONENTE	SONY 220	HCD DR4		\$3,932.51
260	I450400260	0363051133	NICHO BANDERA	S/M	S/M		\$1,701.00
261	I150200248	0363700350	PANTALLA DE COLGAR	DA-LITE	CLASS RITE		\$811.44
262	I420400080	0363050503	PAPELERA DE MADERA	S/M	S/M		\$32.00
263	I450400266	0363035083	PERCHERO DE MADERA	S/M	S/M		\$215.80
264	I450400266	0363050501	PERCHERO DE MADERA	S/M	S/M		\$396.75
265	I450400266	0363050506	PERCHERO DE MADERA	S/M	S/M		\$9.95
266	I450400266	0363050519	PERCHERO DE MADERA	S/M	S/M		\$9.95
267	I450400266	0363050525	PERCHERO DE MADERA	S/M	S/M		\$54.44
268	I450400266	0363050552	PERCHERO DE MADERA	S/M	S/M		\$99.46
269	I450400266	0363050606	PERCHERO DE MADERA	S/M	S/M		\$9.95
270	I450400266	0363050878	PERCHERO DE MADERA	S/M	S/M		\$9.95
271	I450400266	0363050934	PERCHERO DE MADERA	S/M	S/M		\$78.74
272	I450400266	0363050980	PERCHERO DE MADERA	S/M	S/M		\$54.44
273	I450400266	0363051004	PERCHERO DE MADERA	S/M	S/M		\$54.44



## Informe de Rendición de Cuentas de la Administración Pública Federal 2006 – 2012.

274	I450400266	0363051077	PERCHERO DE MADERA	S/M	S/M	\$396.75
275	I450400266	0363051106	PERCHERO DE MADERA	NE 158030392	S/M	\$54.00
276	I450400266	0363051139	PERCHERO DE MADERA	S/M	S/M	\$70.00
277	I450400266	0363051152	PERCHERO DE MADERA	NE 158103039	S/M	\$9.04
278	I450400266	0363051186	PERCHERO DE MADERA	NE-158-03-03	S/M	\$9.95
279	I450400266	0363051354	PERCHERO DE MADERA	S/M	S/M	\$396.75
280	I450400266	0363052004	PERCHERO DE MADERA	S/M	S/M	\$0.05
281	I450400266	0363700057	PERCHERO DE MADERA	S/M	S/M	\$396.75
282	I450400266	0363700154	PERCHERO DE MADERA	S/M	S/M	\$54.44
283	I450400266	0363800074	PERCHERO DE MADERA	S/M	S/M	\$388.70
284	I450400266	0363800544	PERCHERO DE MADERA	S/M	S/M	\$94.18
285	I450400278	0363050643	PIZARRON	S/M	S/M	\$148.00
286	I450220000	0363050773	PIZARRON	NE-480-20-09	S/M	\$148.00
287	I450400278	0363050859	PIZARRON	S/M	S/M	\$148.00
288	I450400278	0363051191	PIZARRON	S/M	S/M	\$148.00
289	I450220000	0363052773	PIZARRON	S/M	S/M	\$629.20
290	I450400278	0363700052	PIZARRON	S/M	S/M	\$148.00
291	I450220004	0363700165	PIZARRON	NE490-23-09	S/M	\$82.00
292	I450400278	0363050613	PIZARRON DE CORCHO	S/M	S/M	\$148.00
293	I450400278	0363050655	PIZARRON DE CORCHO	NE-490-23-09	S/M	\$118.00
294	I450220004	0363051315	PIZARRON (DE CORCHO)	(CORZO)	S/M	\$212.00
295	I450220002	0363057368	PIZARRON DE MADERA	S/M	S/M	\$616.18
296	I450220002	0363057385	PIZARRON DE MADERA	S/M	S/M	\$94.79
297	I450220002	0363057387	PIZARRON DE MADERA	S/M	S/M	\$616.18
298	I450220002	0363057388	PIZARRON DE MADERA	S/M	S/M	\$471.80
299	I420400080	0363051316	PORTAPAPELERA DE MADERA	S/M	S/M	\$32.00
300	I450600218	0363051123	REFRIGERADOR	S/M	S/M	\$1,401.00
301	I450400324	0363057268	SAFA DE 3 PLAZAS VINIL	S/M	S/M	\$1,104.50
302	I450400314	0363050527	SILLA	S/M	S/M	\$155.25
303	I450400316	0363050535	SILLA	S/M	S/M	\$247.69
304	I450400314	0363050553	SILLA	S/M	S/M	\$629.00
305	I450400314	0363050568	SILLA	S/M	S/M	\$299.00
306	I450400314	0363050589	SILLA	NER 14126029	S/M	\$299.00
307	I270000136	0363050764	SILLA	ANAID	PLEGABLE	\$155.25
308	I270000136	0363050767	SILLA	ANAID	PLEGABLE	\$155.25
309	I450400314	0363050810	SILLA	S/M	S/M	\$299.00
310	I450400314	0363051045	SILLA	S/M	S/M	\$320.44
311	I450400314	0363051158	SILLA	S/M	S/M	\$297.69
312	I450400314	0363051206	SILLA	S/M	S/M	\$296.74
313	I450400314	0363051243	SILLA	MAPESA	IND-1	\$94.30
314	I450400314	0363051309	SILLA	RODHERMUEBLEMEX	S/M	\$297.69
315	I450400318	0363052705	SILLA	S/M	S/M	\$129.72
316	I450400314	0363052729	SILLA	S/M	S/M	\$536.00
317	I450400314	0363700035	SILLA	S/M	S/M	\$299.00
318	I450400314	0363700036	SILLA	S/M	S/M	\$299.00
319	I450400312	0363700054	SILLA	S/M	S/M	\$299.00
320	I450400312	0363700059	SILLA	S/M	S/M	\$299.00
321	I270000136	0363050779	SILLA TIJERA	ANAID	PLEGABLE	\$155.25
322	I270000136	0363050984	SILLA TIJERA	ANAID	PLEGABLE	\$155.25
323	I450400314	0363050777	SILLA APILABLE	S/M	S/M	\$155.25
324	I450400316	0363026832	SILLA DE MADERA	S/M	S/M	\$585.00
325	I450400316	0363026833	SILLA DE MADERA	S/M	S/M	\$585.00
326	I450400316	0363026835	SILLA DE MADERA	S/M	S/M	\$536.00
327	I450400316	0363026836	SILLA DE MADERA	S/M	S/M	\$577.00
328	I450400316	0363026851	SILLA DE MADERA	S/M	S/M	\$536.00
329	I450400316	0363050526	SILLA DE MADERA	S/M	S/M	\$50.00
330	I450400316	0363050578	SILLA DE MADERA	S/M	S/M	\$50.00
331	I450400316	0363050593	SILLA DE MADERA	S/M	S/M	\$352.00
332	I450400316	0363050600	SILLA DE MADERA	S/M	S/M	\$50.00
333	I450400316	0363051046	SILLA DE MADERA	S/M	S/M	\$352.00
334	I450400316	0363051047	SILLA DE MADERA	S/M	S/M	\$352.00
335	I450400316	0363051048	SILLA DE MADERA	S/M	S/M	\$352.00
336	I450400316	0363051049	SILLA DE MADERA	S/M	S/M	\$352.00
337	I450400316	0363051051	SILLA DE MADERA	S/M	S/M	\$380.00
338	I450400316	0363051052	SILLA DE MADERA	S/M	S/M	\$352.00
339	I450400316	0363051053	SILLA DE MADERA	S/M	S/M	\$352.00
340	I450400316	0363051054	SILLA DE MADERA	NE 583050892	S/M	\$352.00
341	I450400316	0363051055	SILLA DE MADERA	S/M	S/M	\$161.25
342	I450400316	0363051118	SILLA DE MADERA	S/M	S/M	\$81.92
343	I450400316	0363057395	SILLA DE MADERA	S/M	S/M	\$577.00
344	I450400316	0363057827	SILLA DE MADERA	S/M	S/M	\$577.00
345	I450400316	0363801165	SILLA DE MADERA FORRO DE TELA	S/M	S/M	\$572.00
346	I450400316	0363711047	SILLA DE MADERA TAPISADA EN TELA	S/M	S/M	\$1,120.00
347	I450400316	0363711065	SILLA DE MADERA TAPIZADA EN TELA	S/M	S/M	\$1,120.00
348	I450400316	0363711067	SILLA DE MADERA TAPIZADA EN TELA	S/M	S/M	\$1,120.00
349	I450400318	0363050534	SILLA DE METAL	S/M	S/M	\$380.00



## Informe de Rendición de Cuentas de la Administración Pública Federal 2006 – 2012.

350	I450400318	0363050557	SILLA DE METAL	S/M	S/M	\$50.00
351	I450400318	0363050577	SILLA DE METAL	S/M	S/M	\$50.00
352	I450400318	0363050616	SILLA DE METAL	S/M	S/M	\$50.00
353	I450400318	0363050617	SILLA DE METAL	S/M	S/M	\$50.00
354	I450400318	0363050618	SILLA DE METAL	S/M	S/M	\$50.00
355	I450400318	0363050632	SILLA DE METAL	NE 577310792	S/M	\$72.50
356	I450400318	0363050634	SILLA DE METAL	S/M	S/M	\$155.25
357	I450400318	0363050849	SILLA DE METAL	ANAID	PLEGABLE	\$155.25
358	I450400318	0363050896	SILLA DE METAL	S/M	S/M	\$155.25
359	I450400318	0363050958	SILLA DE METAL	ANAID	PLEGABLE	\$155.25
360	I450400318	0363051009	SILLA DE METAL	S/M	S/M	\$50.00
361	I450400314	0363051027	SILLA DE METAL	NE-012010295	S/M	\$50.00
362	I450400318	0363051122	SILLA DE METAL	S/M	S/M	\$129.72
363	I450400318	0363052683	SILLA DE METAL	NE-012-2-1-9	S/M	\$50.00
364	I450400318	0363057291	SILLA DE METAL	S/M	S/M	\$0.05
365	I450400318	0363057296	SILLA DE METAL	S/M	S/M	\$0.05
366	I450400318	0363057389	SILLA DE METAL	S/M	S/M	\$0.05
367	I450400318	0363057398	SILLA DE METAL	S/M	S/M	\$165.39
368	I450400318	0363057399	SILLA DE METAL	S/M	S/M	\$165.39
369	I450400318	0363057744	SILLA DE METAL	S/M	S/M	\$0.05
370	I450400318	0363057745	SILLA DE METAL	S/M	S/M	\$165.39
371	I450400318	0363700128	SILLA DE METAL	S/M	S/M	\$129.72
372	I450400318	0363801223	SILLA DE METAL	S/M	S/M	\$0.70
373	I450400318	0363057297	SILLA DE METAL FIJA	S/M	S/M	\$50.00
374	I450225008	0363057798	SILLA DE PALETA PLASTICO AZUL	S/M	S/M	\$0.14
375	I450225008	0363803092	SILLA DE PALETA PLEGADISA	S/M	S/M	\$600.00
376	I450225008	0363803096	SILLA DE PALETA PLEGADISA	S/M	S/M	\$600.00
377	I450225008	0363803111	SILLA DE PALETA PLEGADISA	S/M	S/M	\$600.00
378	I450225008	0363803112	SILLA DE PALETA PLEGADISA	S/M	S/M	\$600.00
379	I450225008	0363803120	SILLA DE PALETA PLEGADISA	S/M	S/M	\$600.00
380	I270000136	0363050528	SILLA DE TIJERA	ANAID	PLEGABLE	\$155.25
381	I450400314	0363050562	SILLA DE TIJERA	S/M	S/M	\$155.25
382	I270000136	0363050564	SILLA DE TIJERA	ANAID	PLEGABLE	\$155.25
383	I270000136	0363050576	SILLA DE TIJERA	S/M	S/M	\$155.25
384	I450400314	0363050585	SILLA DE TIJERA	S/M	S/M	\$155.25
385	I270000136	0363050768	SILLA DE TIJERA	ANAID	PLEGABLE	\$155.25
386	I270000136	0363050775	SILLA DE TIJERA	ANAID	PLEGABLE	\$155.25
387	I270000136	0363050899	SILLA DE TIJERA	ANAID	PLEGABLE	\$155.25
388	I270000136	0363050960	SILLA DE TIJERA	ANAID	PLEGABLE	\$155.25
389	I270000136	0363050985	SILLA DE TIJERA	ANAID	PLEGABLE	\$155.25
390	I270000136	0363051121	SILLA DE TIJERA	S/M	S/M	\$155.25
391	I270000136	0363051168	SILLA DE TIJERA	ANAID	PLEGABLE	\$155.25
392	I450400314	0363050667	SILLA EJECUTIVA GIRATORIA RSPA LDO PORTABRAZOS	WOODS IMPOFIK	S/M	\$168.00
393	I450225000	0363057292	SILLA GIRATORIA FORRO TELA	S/M	S/M	\$577.00
394	I450400314	0363057186	SILLA PLEGABLE	S/M	S/M	\$235.75
395	I450400314	0363050505	SILLA SECRETARIAL	S/M	S/M	\$299.00
396	I450400314	0363050543	SILLA SECRETARIAL	S/M	S/M	\$630.20
397	I450400314	0363700148	SILLA SECRETARIAL GIRATORIA	ERGO	ERGO 100	\$544.00
398	I450400314	0363057829	SILLA SECRETARIAL GIRATORIA	S/M	S/M	\$577.00
399	I450400314	0363700115	SILLA SECRETARIAL GIRATORIA	NE141260292	S/M	\$299.00
400	I450400316	0363026831	SILLAS DE MADERA	S/M	S/M	\$577.00
401	I450400320	0363050599	SILLON	S/M	S/M	\$775.27
402	I450400320	0363050602	SILLON	S/M	S/M	\$1,104.50
403	I450400320	0363050604	SILLON	S/M	S/M	\$1,104.50
404	I450400320	0363050640	SILLON	S/M	S/M	\$1,104.50
405	I450400320	0363050649	SILLON	S/M	S/M	\$181.84
406	I450400320	0363050861	SILLON	S/M	S/M	\$181.84
407	I450400320	0363051003	SILLON	S/M	S/M	\$318.42
408	I450400320	0363051010	SILLON	S/M	S/M	\$399.90
409	I450400320	0363051018	SILLON	S/M	S/M	\$318.42
410	I450400320	0363051019	SILLON	S/M	S/M	\$318.42
411	I450400320	0363051063	SILLON	S/M	S/M	\$352.00
412	I450400320	0363051064	SILLON	S/M	S/M	\$800.00
413	I450400320	0363051088	SILLON	S/M	S/M	\$318.42
414	I450400320	0363051089	SILLON	S/M	S/M	\$318.42
415	I450400320	0363051090	SILLON	S/M	S/M	\$166.93
416	I450400320	0363051105	SILLON	S/M	S/M	\$352.00
417	I450400320	0363051131	SILLON	NE-638-25-06	1700	\$168.00
418	I450400320	0363051136	SILLON	S/M	S/M	\$166.93
419	I450400320	0363051150	SILLON	S/M	1700	\$352.00



## Informe de Rendición de Cuentas de la Administración Pública Federal 2006 – 2012.

420	I450400320	0363051157	SILLON	NE 76310119	1700		\$352.00
421	I450400320	0363051159	SILLON	NE 127280292	S/M		\$399.90
422	I450400320	0363051175	SILLON	S/M	S/M		\$1,104.50
423	I450400320	0363051347	SILLON	NE 127280292	S/M		\$399.90
424	I450400320	0363700055	SILLON	S/M	S/M		\$299.00
425	I450400320	0363050530	SILLON EJECUTIVO	S/M	S/M		\$181.84
426	I450400320	0363051065	SILLON DE SALA	S/M	S/M		\$318.42
427	I450400320	0363051066	SILLON DE SALA	S/M	S/M		\$318.42
428	I450400320	0363051062	SILLON EJECUTIVO	S/M	S/M		\$775.27
429	I450400320	0363700106	SILLON EJECUTIVO	S/M	S/M		\$181.84
430	I450400320	0363045280	SILLON GIRATORIO	S/M	S/M		\$100.00
431	I450400320	0363051318	SILLON GIRATORIO	S/M	S/M		\$1,104.50
432	I450400320	0363801210	SILLON GIRATORIO	S/M	S/M		\$50.00
433	I450400320	0363026804	SILLON GIRATORIO DE MADERA	S/M	S/M		\$1,441.00
434	I450400320	0363700151	SILLON SEMIEJECUTIVO	ERGO	ERGO 1556		\$1,158.00
435	I450400320	0363700153	SILLON SEMIEJECUTIVO	ERGO	ERGO 1556		\$1,158.00
436	I450400324	0363026815	SOFA DE 3 PLAZAS	S/M	S/M		\$244.29
437	I450400332	0363050785	TAJALAPIZ	S/M	S/M		\$65.00
438	I450400332	0363050598	TAJALAPIZ ELECTRICO	S/M	S/M		\$169.01
439	I150200364	0363050746	TELEVISION	SAMSUNG DIGITAL	CT 50255		\$1,500.00
440	I150200364	0363051069	TELEVISION	PACKARD BELL	S/M		\$1,500.00
441	I150200364	0363051087	TELEVISION	PANASONIC	ST22154		\$3,499.65
442	I150200364	0363051128	TELEVISION	PANASONIC EASA PHONE	ST 22154		\$3,499.65
443	I450400346	0363026871	VENTILADOR	BIRTMAN	ULTAVEN		\$0.12
444	I450400346	0363050615	VENTILADOR	WINDMARE	C162		\$345.00
445	I450400346	0363051166	VENTILADOR	WINDMARE	C162		\$345.00
446	I150200390	0363051226	VIDEO GRABADORA	QUICK START	VCR 5482		\$2,629.08
447	I450600280	0363700230	VITRINA	S/M	S/M		\$1,699.00
448	I480800014	0363803014	AUTOMOVIL	CHEVROLET	2007	3G1SE51X87S103164	\$76,036.00
449	I480800014	0363803047	AUTOMOVIL	CHEVROLET	2007	3G1SE51X77S104533	\$76,036.00
450	I480800014	0363804042	AUTOMOVIL (CHEVY)	CHEVROLET	2008	3G1SE51X38S111013	\$79,076.52
451	I480800014	0363804044	AUTOMOVIL (CHEVY)	CHEVROLET	2008	3G1SE51X58S112714	\$79,076.52
452	I480800014	0363804045	AUTOMOVIL (CHEVY)	CHEVROLET	2008	3G1SE51X78S112732	\$79,076.52
453	I480800014	0363803011	AUTOMOVIL MONSA	CHEVROLET	2007	3G1SE51X47S103159	\$76,036.00
454	I480800014	0363700196	AUTOMOVIL SEDAN PLATINA COLOR BLANCO	NISSAN	2006	3N1JH01S06L224042	\$99,000.00
455	I480800014	0363700193	AUTOMOVIL SEDAN PLATINA COLOR ROJO	NISSAN	2006	3N1JH01S06L224266	\$99,000.00
456	I480800072	0363804018	CAMIONETA (PICK-UP)	DODGE	2008	3D7H516K08G152814	\$141,652.17
457	I480800072	0363804034	CAMIONETA (VAN EXPRESS)	CHEVROLET	2007	1GNFG15T771207835	\$218,366.09
458	I480800072	0363803611	CAMIONETA DURANGO	DODGE	2006	6F158648	\$203,478.26
<b>458</b>			<b>TOTAL</b>				<b>\$1,620,846.62</b>

NOTAS: Valor de inventario consignado en el Acta de Entrega-Recepción de la transferencia de estos bienes.  
Fecha de corte de esta información 30 de junio de junio de 2012.

### RELACION DE BIENES USADOS TRANSFERIDOS AL SERVICIO DE PROTECCIÓN FEDERAL POR EL CEFEREPSI DE MORELOS, DEPENDIENTE DEL OAD PREVENCIÓN Y READAPTACIÓN SOCIAL.

CONS.	CABMS	CEDULA	DESCRIPCION DEL BIEN	MARCA	MODELO	SERIE	VALOR DE INVENTARIO
1	I450400014	0363030049	ARCHIVERO DE MADERA	S/M	CLAS-AR	S/N	\$849.33
2	I450400014	0363030050	ARCHIVERO DE MADERA	S/M	CLAS-AR	S/N	\$849.33
3	I450400014	0363030051	ARCHIVERO DE MADERA	S/M	CLAS-AR	S/N	\$849.33
4	I450400014	0363030074	ARCHIVERO DE MADERA	S/M	CLAS-AR	S/N	\$849.33
5	I450400014	0363030086	ARCHIVERO DE MADERA	S/M	CLAS-AR	S/N	\$849.33
6	I450400014	0363031131	ARCHIVERO DE MADERA	S/M	CLAS-AR	S/N	\$849.33
7	I450400014	0363031547	ARCHIVERO DE MADERA	S/M	CLAS-AR	S/N	\$849.33
8	I450400014	0363031727	ARCHIVERO DE MADERA	S/M	CLAS-AR	S/N	\$849.33
9	I450400014	0363031964	ARCHIVERO DE MADERA	S/M	CLAS-AR	S/N	\$849.33
10	I450400014	0363047804	ARCHIVERO DE MADERA	S/M	CLAS-AR	S/N	\$849.33
11	I450400092	0363028611	CREDENZA	S/M	CLASSIC	S/N	\$1,493.80
12	I450400092	0363028666	CREDENZA	S/M	CLASSIC	S/N	\$1,493.80
13	I450400092	0363028809	CREDENZA	S/M	CLASSIC	S/N	\$1,120.35
14	I450400092	0363028834	CREDENZA	S/M	CLASSIC	S/N	\$1,493.80
15	I450400092	0363028894	CREDENZA	S/M	CLASSIC	S/N	\$1,056.33
16	I450400092	0363028897	CREDENZA	S/M	CLASSIC	S/N	\$1,493.80
17	I450400092	0363028925	CREDENZA	S/M	CLASSIC	S/N	\$1,493.80
18	I450400092	0363029128	CREDENZA	S/M	CLASSIC	S/N	\$1,056.33
19	I450400092	0363029184	CREDENZA	S/M	CLASSIC	S/N	\$1,493.80



# Informe de Rendición de Cuentas de la Administración Pública Federal 2006 – 2012.

20	I450400092	0363029400	CREDENZA	S/M	CLASSIC	S/N	\$1,493.80
21	I450400092	0363029402	CREDENZA	S/M	CLASSIC	S/N	\$1,493.80
22	I450400092	0363029455	CREDENZA	S/M	CLASSIC	S/N	\$1,493.80
23	I450400092	0363029684	CREDENZA	S/M	CLASSIC	S/N	\$1,493.80
24	I450400092	0363029774	CREDENZA	S/M	CLASSIC	S/N	\$1,120.35
25	I450400092	0363030011	CREDENZA	S/M	CLASSIC	S/N	\$1,493.80
26	I450400092	0363030038	CREDENZA	S/M	CLASSIC	S/N	\$1,120.35
27	I450400092	0363030117	CREDENZA	S/M	CLASSIC	S/N	\$1,493.80
28	I450400092	0363030158	CREDENZA	S/M	CLASSIC	S/N	\$1,493.80
29	I450400092	0363030185	CREDENZA	S/M	CLASSIC	S/N	\$1,493.80
30	I450400092	0363031144	CREDENZA	S/M	CLASSIC	S/N	\$1,493.80
31	I450400092	0363031743	CREDENZA	S/M	CLASSIC	S/N	\$1,493.80
32	I450400092	0363031797	CREDENZA	S/M	CLASSIC	S/N	\$1,493.80
33	I450400092	0363048155	CREDENZA	S/M	CLASSIC	S/N	\$1,493.80
34	I450400092	0363049148	CREDENZA	S/M	CLASSIC	S/N	\$1,056.33
35	I450400122	0363028226	ESCRITORIO DE MADERA	S/M	S/M	S/N	\$922.95
36	I450400122	0363028349	ESCRITORIO DE MADERA	S/M	S/M	S/N	\$922.95
37	I450400122	0363028638	ESCRITORIO DE MADERA	S/M	S/M	S/N	\$922.95
38	I450400122	0363028655	ESCRITORIO DE MADERA	S/M	CLAS-SEC	S/N	\$1,152.36
39	I450400122	0363028849	ESCRITORIO DE MADERA	S/M	S/M	S/N	\$922.95
40	I450400122	0363028852	ESCRITORIO DE MADERA	S/M	CLAS-SEC	S/N	\$1,152.36
41	I450400122	0363028859	ESCRITORIO DE MADERA	S/M	CLAS-SEC	S/N	\$1,152.36
42	I450400122	0363028891	ESCRITORIO DE MADERA	S/M	S/M	S/N	\$922.95
43	I450400122	0363029107	ESCRITORIO DE MADERA	S/M	S/M	S/N	\$922.95
44	I450400122	0363029113	ESCRITORIO DE MADERA	S/M	S/M	S/N	\$922.95
45	I450400122	0363029126	ESCRITORIO DE MADERA	S/M	CLAS-SEC	S/N	\$1,248.39
46	I450400122	0363029134	ESCRITORIO DE MADERA	S/M	S/M	S/N	\$922.95
47	I450400122	0363029186	ESCRITORIO DE MADERA	S/M	S/M	S/N	\$922.95
48	I450400122	0363029278	ESCRITORIO DE MADERA	S/M	S/M	S/N	\$922.95
49	I450400122	0363029523	ESCRITORIO DE MADERA	S/M	EE-180-2PM	S/N	\$1,228.78
50	I450400122	0363029562	ESCRITORIO DE MADERA	S/M	CLAS-SEC	S/N	\$1,248.39
51	I450400122	0363029582	ESCRITORIO DE MADERA	S/M	CLAS-SEC	S/N	\$1,152.36
52	I450400122	0363029678	ESCRITORIO DE MADERA	S/M	EE-180-2PM	S/N	\$1,228.78
53	I450400122	0363029747	ESCRITORIO DE MADERA	S/M	CLAS-SEC	S/N	\$1,248.39
54	I450400122	0363029772	ESCRITORIO DE MADERA	S/M	CLAS-SEC	S/N	\$1,248.39
55	I450400122	0363029778	ESCRITORIO DE MADERA	S/M	CLAS-SEC	S/N	\$1,248.39
56	I450400122	0363029802	ESCRITORIO DE MADERA	S/M	CLAS-SEC	S/N	\$1,152.36
57	I450400122	0363029807	ESCRITORIO DE MADERA	S/M	CLAS-SEC	S/N	\$1,152.36
58	I450400122	0363029834	ESCRITORIO DE MADERA	S/M	CLAS-SEC	S/N	\$1,152.36
59	I450400124	0363030113	ESCRITORIO DE MADERA	S/M	S/M	S/N	\$922.95
60	I450400122	0363030127	ESCRITORIO DE MADERA	S/M	EE-180-2PM	S/N	\$1,228.78
61	I450400122	0363030179	ESCRITORIO DE MADERA	S/M	S/M	S/N	\$922.95
62	I450400122	0363030180	ESCRITORIO DE MADERA	S/M	CLAS-SEC	S/N	\$1,152.36
63	I450400122	0363030204	ESCRITORIO DE MADERA	S/M	S/M	S/N	\$922.95
64	I450400122	0363030297	ESCRITORIO DE MADERA	S/M	S/M	S/N	\$922.95
65	I450400122	0363031128	ESCRITORIO DE MADERA	S/M	CLAS-SEC	S/N	\$1,152.36
66	I450400122	0363031129	ESCRITORIO DE MADERA	S/M	CLAS-SEC	S/N	\$1,248.39
67	I450400122	0363031161	ESCRITORIO DE MADERA	S/M	CLAS-SEC	S/N	\$1,248.39
68	I450400122	0363031162	ESCRITORIO DE MADERA	S/M	CLAS-SEC	S/N	\$1,248.39
69	I450400122	0363031308	ESCRITORIO DE MADERA	S/M	CLAS-SEC	S/N	\$1,248.39
70	I450400122	0363031508	ESCRITORIO DE MADERA	S/M	CLAS-SEC	S/N	\$1,248.39
71	I450400122	0363031514	ESCRITORIO DE MADERA	S/M	CLAS-SEC	S/N	\$1,248.39
72	I450400122	0363031527	ESCRITORIO DE MADERA	S/M	CLAS-SEC	S/N	\$1,152.36
73	I450400122	0363031534	ESCRITORIO DE MADERA	S/M	CLAS-SEC	S/N	\$1,152.36
74	I450400122	0363031535	ESCRITORIO DE MADERA	S/M	CLAS-SEC	S/N	\$1,152.36
75	I450400122	0363031539	ESCRITORIO DE MADERA	S/M	CLAS-SEC	S/N	\$1,152.36
76	I450400122	0363031544	ESCRITORIO DE MADERA	S/M	CLAS-SEC	S/N	\$1,248.39
77	I450400122	0363031555	ESCRITORIO DE MADERA	S/M	CLAS-SEC	S/N	\$1,152.36
78	I450400122	0363031558	ESCRITORIO DE MADERA	S/M	CLAS-SEC	S/N	\$1,152.36
79	I450400124	0363031569	ESCRITORIO DE MADERA	S/M	CLAS-SEC	S/N	\$1,248.39
80	I450400122	0363031629	ESCRITORIO DE MADERA	S/M	CLAS-SEC	S/N	\$1,152.36
81	I450400122	0363031630	ESCRITORIO DE MADERA	S/M	CLAS-SEC	S/N	\$1,152.36
82	I450400122	0363031678	ESCRITORIO DE MADERA	S/M	CLAS-SEC	S/N	\$1,248.39
83	I450400122	0363031701	ESCRITORIO DE MADERA	S/M	CLAS-SEC	S/N	\$1,248.39
84	I450400122	0363031711	ESCRITORIO DE MADERA	S/M	CLAS-SEC	S/N	\$1,248.39
85	I450400122	0363031716	ESCRITORIO DE MADERA	S/M	CLAS-SEC	S/N	\$1,152.36
86	I450400122	0363031762	ESCRITORIO DE MADERA	S/M	CLAS-SEC	S/N	\$1,152.36
87	I450400122	0363031776	ESCRITORIO DE MADERA	S/M	CLAS-SEC	S/N	\$1,248.39
88	I450400122	0363031782	ESCRITORIO DE MADERA	S/M	CLAS-SEC	S/N	\$1,248.39
89	I450400122	0363047802	ESCRITORIO DE MADERA	S/M	CLAS-SEC	S/N	\$1,152.36
90	I450400122	0363047809	ESCRITORIO DE MADERA	S/M	S/M	S/N	\$922.95
91	I450400122	0363048051	ESCRITORIO DE MADERA	S/M	EE-180-2PM	S/N	\$1,228.78
92	I450400122	0363049132	ESCRITORIO DE MADERA	S/M	CLAS-SEC	S/N	\$1,248.39
93	I450400122	0363049167	ESCRITORIO DE MADERA	S/M	S/M	S/N	\$922.95
94	I450400122	0363049169	ESCRITORIO DE MADERA	S/M	S/M	S/N	\$922.95
95	I450400124	0363028705	ESCRITORIO DE METAL	S/M	S/M	S/N	\$532.43
96	I450400124	0363029280	ESCRITORIO DE METAL	S/M	S/M	S/N	\$532.43
97	I450400124	0363029294	ESCRITORIO DE METAL	S/M	S/M	S/N	\$532.43
98	I450400124	0363029297	ESCRITORIO DE METAL	S/M	S/M	S/N	\$532.43
99	I450400124	0363029415	ESCRITORIO DE METAL	S/M	S/M	S/N	\$532.43





## Informe de Rendición de Cuentas de la Administración Pública Federal 2006 – 2012.

100	I450400124	0363029419	ESCRITORIO DE METAL	S/M	S/M	S/N	\$532.43
101	I450400124	0363048102	ESCRITORIO DE METAL	S/M	S/M	S/N	\$532.43
102	I450400124	0363048143	ESCRITORIO DE METAL	S/M	S/M	S/N	\$532.43
103	I450400124	0363048148	ESCRITORIO DE METAL	S/M	S/M	S/N	\$532.43
104	I450400250	0363030116	MESA DE TRABAJO DE MADERA	S/M	S/M	S/N	\$517.49
105	I450400250	0363029200	MESA DE TRABAJO DE MADERA	S/M	MTR	S/N	\$517.49
106	I450400250	0363029830	MESA DE TRABAJO DE MADERA	S/M	MTR	S/N	\$517.49
107	I450400250	0363048060	MESA DE TRABAJO DE MADERA	S/M	MTR	S/N	\$517.49
108	I450400252	0363029008	MESA DE TRABAJO DE METAL	S/M	ME-6030	S/N	\$274.89
109	I450400252	0363029179	MESA DE TRABAJO DE METAL	S/M	ME-6030	S/N	\$274.89
110	I450400252	0363029635	MESA DE TRABAJO DE METAL	S/M	ME-6030	S/N	\$274.89
111	I450400252	0363600274	MESA DE TRABAJO DE METAL	S/M	ME-6030	S/N	\$274.89
112	I450400314	0363029511	SILLA SECRETARIAL	WOODS	E2D	S/N	\$474.95
113	I450400316	0363028755	SILLA SECRETARIAL C/HUSILLO	S/M	S/M	S/N	\$274.64
114	I450400316	0363029476	SILLA SECRETARIAL C/HUSILLO	S/M	S/M	S/N	\$274.64
115	I450400316	0363029567	SILLA SECRETARIAL C/HUSILLO	S/M	S/M	S/N	\$274.64
116	I450400316	0363029803	SILLA SECRETARIAL C/HUSILLO	S/M	S/M	S/N	\$274.64
117	I450400316	0363030073	SILLA SECRETARIAL C/HUSILLO	S/M	S/M	S/N	\$274.64
118	I450400316	0363031138	SILLA SECRETARIAL C/HUSILLO	S/M	S/M	S/N	\$274.64
119	I450400316	0363031538	SILLA SECRETARIAL C/HUSILLO	S/M	S/M	S/N	\$274.64
120	I450400316	0363031541	SILLA SECRETARIAL C/HUSILLO	S/M	S/M	S/N	\$274.64
121	I450400316	0363031568	SILLA SECRETARIAL C/HUSILLO	S/M	S/M	S/N	\$274.64
122	I450400316	0363031677	SILLA SECRETARIAL C/HUSILLO	S/M	S/M	S/N	\$274.64
123	I450400316	0363031688	SILLA SECRETARIAL C/HUSILLO	S/M	S/M	S/N	\$274.64
124	I450400316	0363031695	SILLA SECRETARIAL C/HUSILLO	S/M	S/M	S/N	\$274.64
125	I450400316	0363031785	SILLA SECRETARIAL C/HUSILLO	S/M	S/M	S/N	\$274.64
126	I450400316	0363031846	SILLA SECRETARIAL C/HUSILLO	S/M	S/M	S/N	\$274.64
127	I450400316	0363031876	SILLA SECRETARIAL C/HUSILLO	S/M	S/M	S/N	\$274.64
128	I450400316	0363047903	SILLA SECRETARIAL C/HUSILLO	S/M	S/M	S/N	\$274.64
129	I450400316	0363600443	SILLA SECRETARIAL C/HUSILLO	S/M	S/M	S/N	\$274.64
130	I450400316	0363029794	SILLA SECRETARIAL C/NEUMATICO	S/M	1220	S/N	\$234.74
131	I450400316	0363031581	SILLA SECRETRARIAL C/HUSILLO	S/M	S/M	S/N	\$274.64
132	I450400320	0363028890	SILLON	PM-STEELE	S/M	S/N	\$253.14
133	I450400320	0363029290	SILLON	PM-STEELE	S/M	S/N	\$253.14
134	I450400320	0363029291	SILLON	PM-STEELE	S/M	S/N	\$253.14
135	I450400320	0363029399	SILLON	PM-STEELE	S/M	S/N	\$253.14
136	I450400320	0363029423	SILLON	S/M	S/M	S/N	\$314.17
137	I450400320	0363029425	SILLON	PM-STEELE	S/M	S/N	\$253.14
138	I450400320	0363029430	SILLON	PM-STEELE	S/M	S/N	\$253.14
139	I450400320	0363029437	SILLON	PM-STEELE	S/M	S/N	\$253.14
140	I450400320	0363029446	SILLON	PM-STEELE	S/M	S/N	\$253.14
141	I450400320	0363029448	SILLON	PM-STEELE	S/M	S/N	\$253.14
142	I450400320	0363029463	SILLON	PM-STEELE	S/M	S/N	\$253.14
143	I450400320	0363029521	SILLON	S/M	S/M	S/N	\$314.17
144	I450400320	0363029577	SILLON	S/M	S/M	S/N	\$314.17
145	I450400320	0363029833	SILLON	S/M	S/M	S/N	\$314.17
146	I450400320	0363029984	SILLON	S/M	S/M	S/N	\$314.17
147	I450400320	0363029985	SILLON	PM-STEELE	S/M	S/N	\$314.17
148	I450400320	0363030014	SILLON	PM-STEELE	S/M	S/N	\$253.14
149	I450400320	0363030099	SILLON	PM-STEELE	S/M	S/N	\$253.14
150	I450400320	0363030145	SILLON	PM-STEELE	S/M	S/N	\$253.14
151	I450400320	0363031121	SILLON	PM-STEELE	S/M	S/N	\$253.14
152	I450400320	0363031309	SILLON	S/M	S/M	S/N	\$357.87
153	I450400320	0363031520	SILLON	PM-STEELE	S/M	S/N	\$253.14
154	I450400320	0363031526	SILLON	PM-STEELE	S/M	S/N	\$253.14
155	I450400320	0363031707	SILLON	PM-STEELE	S/M	S/N	\$253.14
156	I450400320	0363047706	SILLON	PM-STEELE	S/M	S/N	\$253.14
157	I450400320	0363048058	SILLON	PM-STEELE	S/M	S/N	\$253.14
158	I450400320	0363048268	SILLON	PM-STEELE	S/M	S/N	\$253.14
159	I450400320	0363048760	SILLON	S/M	S/M	S/N	\$314.17
160	I450400320	0363048790	SILLON	PM-STEELE	S/M	S/N	\$357.87
161	I450400320	0363048800	SILLON	PM-STEELE	S/M	S/N	\$253.14
162	I450400320	0363049176	SILLON	S/M	S/M	S/N	\$314.17
163	I450400320	0363049226	SILLON	S/M	S/M	S/N	\$314.17
164	I450400320	0363049408	SILLON	PM-STEELE	S/M	S/N	\$253.14
165	I450400320	0363049410	SILLON	PM-STEELE	S/M	S/N	\$253.14
166	I450400320	0363600186	SILLON	PM-STEELE	S/M	S/N	\$253.14
167	I450400122	0363801120	ESCRITORIO DE MADERA	S/M	S/M	S/N	\$0.54
168	I450400122	0363052110	ESCRITORIO DE MADERA	S/M	S/M	S/N	\$3,188.02
169	I450400318	0363055123	SILLA DE METAL	DISPLAN	ESPECIAL	S/N	\$50.00
170	I450400318	0363034607	SILLA DE METAL	S/M	S/M	S/N	\$159.20
171	I450400318	0363046383	SILLA DE METAL	S/M	S/M	S/N	\$50.00
172	I450400318	0363800262	SILLA DE METAL	S/M	S/M	S/N	\$50.00
172			<b>Total</b>				<b>\$136,014.61</b>

NOTAS: Valor de inventario consignado en el Acta de Entrega-Recepción de la transferencia de estos bienes.  
Respecto a los renglones 59 y 79 de esta relación se tomaron los datos tal y como figuran en el Acta de Entrega-Recepción de la transferencia de los bienes.  
Fecha de corte de esta información 30 de junio de 2012.





## Informe de Rendición de Cuentas de la Administración Pública Federal 2006 – 2012.

### Bienes Inmuebles.

El Servicio de Protección Federal, solo cuenta con el inmueble ubicado en Miguel Ángel de Quevedo N° 915, Colonia El Rosedal, Delegación Coyoacán, Código Postal 04330, Distrito Federal.

#### ESTADO ACTUAL

En posesión del Órgano Administrativo Desconcentrado Servicio de Protección Federal (SPF), según acuerdo de destino a favor de la Secretaría de Seguridad Pública (SSP) y el Acta de fecha 1 de septiembre de 2009.

ANTECEDENTES	COMENTARIOS
Escritura pública número 16, pasada ante la fe del Notario Público número 233 del Distrito Federal.	Compraventa AD-CORPUS que celebran el Gobierno Federal por conducto de la Secretaría de Gobernación (compradora) y Grupo Nacional Provincial (vendedora). Se cuenta con copia simple de fecha 23 de diciembre de 1999.
Registro Público de la Propiedad en el folio real número 9289855.	Según escritura pública número 16; se cuenta con copia simple de fecha 2 de febrero del 2000.
Registro Público de la Propiedad Federal en el folio real número 54101/1 y 54101/3	Según escritura pública número 16 y folio real; se cuenta con copia simple de fecha 14 de febrero del 2000 y 9 de octubre de 2001 respectivamente.
Mediante Acuerdo de fecha 12 de junio de 2001, publicado en el DOF, se destina al servicio de la Secretaría de Seguridad Pública el inmueble, a efecto de que lo continúe utilizando como oficinas administrativas de su OAD PFP.	Se cuenta con copia simple del folio real y de la publicación en el DOF con fecha 21 de junio de 2001 donde hace referencia de dicho Acuerdo.
Acta administrativa de traspaso específico de cuatro inmuebles de Propiedad Federal y de dos inmuebles en arrendamiento, en uso y aprovechamiento del OAD PFP, que realiza la Secretaría de Gobernación a la Secretaría de Seguridad Pública.	Se cuenta con copia simple de fecha 10 de agosto de 2001.
Cédula de Inventario del Registro Federal Inmobiliario número 09-19536-0, solicitada por el "CABIN".	Administrado en su momento por la Secretaría de Seguridad Pública – PFP, con fecha de revisión del 28 de octubre de 2002.
Cedula de Inventario del Registro Federal Inmobiliario número 09-19536-0, solicitada por el "INDAABIN".	Administrado en su momento por la Secretaría de Seguridad Pública - PFP
Oficio número DGOPS/01254/2009 suscrito por el Dr. Giovanni Zenteno Mijangos, Director General de Obras Públicas y Servicios de la SSP, donde le informó al Segundo Superintendente Antonio Martínez Mendoza, Director General de Administración del SPF, que por instrucciones del C. Oficial Mayor de la SSP, se asigna al SPF el inmueble en comento.	Se cuenta con el original y copia simple, de fecha 25 de agosto de 2009.
Acta administrativa de entrega-recepción del inmueble.	La Policía Federal entrega al Servicio de Protección Federal el inmueble. Se cuenta con la original y copia simple, de fecha 31 de agosto de 2009.



## Informe de Rendición de Cuentas de la Administración Pública Federal 2006 – 2012.

<b>INFORMACIÓN BÁSICA</b>	
<b>Ubicación.</b>	Avenida Miguel Ángel de Quevedo Número 915, Colonia El Rosedal, Delegación Coyoacán, Ciudad de México, D. F., C. P. 04300.
<b>Distribución del inmueble.</b>	Está constituido por tres edificaciones, un edificio principal con semisótano y planta baja; un segundo edificio con semisótano, planta baja y dos niveles, y un tercer edificio con semisótano y planta baja.
<b>Superficie del terreno.</b>	Cuenta con 6,189.50 m2 según el título de propiedad.
<b>Superficie construida.</b>	Cuenta con aproximadamente 10,418.69 m2 según los planos arquitectónicos con los que se cuenta.
<b>Registro Federal Inmobiliario.</b>	Número 09-19536-0, expedido por la Dirección General del Patrimonio Inmobiliario Federal de la Secretaría de Contraloría y Desarrollo Administrativo (hoy Secretaría de la Función Pública) de fecha 28 de octubre de 2002.
<b>Contrato para el suministro de energía eléctrica con la Comisión Federal de Electricidad.</b>	Número de Servicio 965000306211, a nombre de "SSP SERVICIO DE PROTECCION FED", con número de medidor A011871, la tarifa HM, Carga Conectada de 2750kW, y Demanda Contratada de 2200kW; según aviso recibo correspondiente a enero de 2012.
<b>Contrato para el suministro de agua con el Sistema de Aguas de la Ciudad de México.</b>	Número de cuenta 21-34-306-236-01-000-1, a nombre de "SECRETARÍA DE SEGURIDAD PÚBLICA P.F.P.", con número de medidor 07001043 y una toma de 25 milímetros de diámetro.
<b>Cajones para el estacionamiento vehicular en el interior del inmueble.</b>	Cuenta con 36 cajones distribuidos al interior del inmueble.
<b>Boleta Predial.</b>	Número de cuenta 05226801000-7, a nombre de "ARRENDADORA ATLAS S.A.", Uso – Tipo O-10, Clase 4, registrados 6,563.00m2 de terreno y 10,156.00m2 de construcción; con un valor del suelo de \$28,299,065.33 (Valor Unitario por m2 de \$4,311.91) y un valor de la construcción de \$40,732,722.82 (Valor Unitario por m2 de \$6,189.36), por lo que el Valor Catastral es de \$69,031,788.15; según boleta predial del primer bimestre 2012.
<b>Plano Topográfico.</b>	Se encuentra debidamente registrado en el Instituto de Administración y Avalúos de Bienes Nacionales (antes CABIN), se cuenta con copia simple del plano original.
<b>Planos en formato DWG (AutoCAD).</b>	Se cuenta con planos arquitectónicos en formato DWG (AutoCAD) del inmueble en general, tanto de plantas como de fachadas. Los archivos no están actualizados, ya que estos fueron entregados por el OAD Policía Federal.



## Informe de Rendición de Cuentas de la Administración Pública Federal 2006 – 2012.

### Bienes Tecnológicos.

#### Resumen.

N°	Concepto	Número de Bienes	Valor de Inventario
1	Relación de Bienes instrumentales adquiridos al 30 de junio de 2012, con presupuesto del Servicio de Protección Federal, con contenido tecnológico.	31	\$8,705,212.78
2	Relación de Bienes usados transferidos al Servicio de Protección Federal por el OAD Prevención y Readaptación Social, con contenido tecnológico, al 30 de junio de 2012.	9	\$93,867.80
	<b>Total</b>	<b>40</b>	<b>\$8,799,080.58</b>

### RELACIÓN DE BIENES INSTRUMENTALES ADQUIRIDOS POR EL SERVICIO DE PROTECCIÓN FEDERAL AL 30 DE JUNIO DE 2012, CON CONTENIDO TECNOLÓGICO.

CONS.	No. de INVENTARIO	DESCRIPCION DEL BIEN	MARCA	MODELO	SERIE	VALOR DE INVENTARIO
1	I150200318-0000448	REPETIDOR DIGITAL INDEPENDIENTE (IDR) M9665 C G2 V.34 Y V.35 INCLUYE	EADS	M9665	HR6005ADB 0307240356 9	\$522,919.00
2	I180000064-0000449	ESTACION DE PROGRAMACION DE TERMINALES DE 8 POSICIONES M9643 (TPS8) V.34 Y V.35 CPU, MONITOR, TECLADO Y MOUSE	EADS	M9643 (TPS8)	MXJ94200J9	\$301,722.00
3	I180000190-0008305	SWITCH DE ACCESO (IDF1) 4506-E, CON LOS COMPONENTES CONSIGNADOS EN EL RESGUARDO	CISCO	S/M	FOX1430 GNTA	\$288,103.54
4	I180000190-0008306	SWITCH DE ACCESO (IDF2) 4506-E, CON LOS COMPONENTES CONSIGNADOS EN EL RESGUARDO	CISCO	S/M	FOX1431GR Y8	\$288,103.54
5	I180000190-0008307	SWITCH DE ACCESO (IDF3) 4506-E, CON LOS COMPONENTES CONSIGNADOS EN EL RESGUARDO	CISCO	S/M	FOX1431GR Y6	\$288,103.55
6	I180000190-0008308	SWITCH LAN CORE, CON LOS COMPONENTES CONSIGNADOS EN EL RESGUARDO	CISCO	S/M	SAL1425KS 2V	\$1,289,425.90
7	I180000190-0008309	SWITCH LAN CORE (REDUNDANTE), CON LOS COMPONENTES CONSIGNADOS EN EL RESGUARDO	CISCO	S/M	SAL1427M7 XB	\$1,289,425.90
8	I180000222-0008310	FIREWALL DE FRONTERA Y CONCENTRADOR DE VPN PARA ACCESO REMOTO, (DISPOSITIVO CONTROLADOR DE ACCESO A LA RED)	CISCO	S/M	JMX1438L0 HF	\$101,631.79
9	I180000222-0008311	FIREWALL DE FRONTERA Y CONCENTRADOR DE VPN PARA ACCESO REMOTO, REDUNDANTE (DISPOSITIVO CONTROLADOR DE ACCESO A LA RED)	CISCO	S/M	JMX1438L0 HG	\$101,631.79
10	I180000190-0008312	SWITCH DE ACCESO EN EL MDF (1), CON LOS COMPONENTES CONSIGNADOS EN EL RESGUARDO	CISCO	S/M	FDO1427Z1 08	\$103,503.63
11	I180000190-0008313	SWITCH DE ACCESO EN EL MDF (2), CON LOS COMPONENTES CONSIGNADOS EN EL RESGUARDO	CISCO	S/M	FDO1427Z1 0L	\$103,503.63
12	I180000222-0008314	EQUIPO DE ANÁLISIS DE TRÁFICO 4260 (DISPOSITIVO CONTROLADOR DE ACCESO A LA RED) CON LOS COMPONENTES CONSIGNADOS EN EL RESGUARDO	CISCO	S/M	FTX1432509 5	\$308,396.41
13	I180000222-0008315	BARE METAL MCS 7835 IBM SERVER 1X5504 CPU, 4GB RAM, 2x146HDD (SERVIDOR)	CISCO	S/M	KQ0242C	\$69,514.60
14	I180000222-0008316	EQUIPO DE ANÁLISIS DE TRÁFICO (REDUNDANTE) 4260 (DISPOSITIVO CONTROLADOR DE ACCESO A LA RED), CON LOS COMPONENTES CONSIGNADOS EN EL RESGUARDO	CISCO	S/M	FTX1433505 D	\$308,396.41
15	I180000222-0008317	SOLUCIÓN DE CONTROL DE ACCESO A RED (NAC) (DISPOSITIVO DE CONTROL DE ACCESO A LA RED), CON LOS COMPONENTES CONSIGNADOS EN EL RESGUARDO	CISCO	S/M	VARIOS	\$1,222,032.41
16	I180000126-0008318	RUTEADOR CON CAPACIDAD DE RECEPCIÓN DE E3, CON LOS COMPONENTES CONSIGNADOS EN EL RESGUARDO	CISCO	S/M	FTX1435A2 SX	\$211,412.46
17	I180000222-0008319	ACELERADOR DE COMUNICACIONES (DISPOSITIVO DE CONTROL DE ACCESO A LA RED), CON LOS COMPONENTES CONSIGNADOS EN EL RESGUARDO	CISCO	S/M	KQ2578C	\$459,059.25
18	I180000222-0008320	WAE-7341 WITH 12 GB RAM AND 4 300GB HDD (DISPOSITIVO CONTROLADOR DE ACCESO A LA RED) Y CISCO WASS ENTERPRISE LICENSE FOR 1 WAE APPLIANCE	CISCO	S/M	KQ852MM	\$338,186.70
19	I150200526-0008321	CORREO DE VOZ (SISTEMA DE COMUNICACIÓN DE VOZ Y DATOS), CON LOS COMPONENTES CONSIGNADOS EN EL RESGUARDO	CISCO	S/M	KQZYHAZ	\$57,416.76



## Informe de Rendición de Cuentas de la Administración Pública Federal 2006 – 2012.

20	I180000126-0008322	GATEWAY DE VOZ (RUTEADOR), CON LOS COMPONENTES CONSIGNADOS EN EL RESGUARDO	CISCO	S/M	FTX1435AK L7	\$89,584.37
21	I180000126-0008323	GATEWAY DE VOZ (REDUNDANTE) (RUTEADOR), CON LOS COMPONENTES CONSIGNADOS EN EL RESGUARDO	CISCO	S/M	FTX1435AK RL	\$89,584.37
22	I180000126-0008324	GATEWAY ANALÓGICO (RUTEADOR)	CISCO	S/M	FHK1432F3 B0	\$31,254.29
23	I180000116-0008325	EQUIPO PARA MONITOREO DE LA INFRAESTRUCTURA, CON LOS COMPONENTES CONSIGNADOS EN EL RESGUARDO	CISCO	S/M	KQZZDNH; KQZZDDZ Y KQ2587Z	\$365,175.99
24	I180000222-0008326	CONTROL INTELIGENTE DE SESIONES CISCO (DISPOSITIVO CONTROLADOR DE ACCESO A LA RED), CON LOS COMPONENTES CONSIGNADOS EN EL RESGUARDO	CISCO	S/M	CAT1436G0 1B	\$272,668.16
25	I180000222-0008327	BARE METAL MCS 7835 IBM SERVER 1x5504 cpu, 4GB, 2x146HDD (SERVIDOR)	CISCO	S/M	KQ0245M	\$69,514.60
26	I180000128-0008328	GABINETE PARA ASEGURAMIENTO Y MONTAJE DE DISPOSITIVO DE TELECOMUNICACIONES (CHASIS PARA RACK)	CISCO	S/M	S/N	\$32,206.03
27	I180000128-0008329	GABINETE PARA ASEGURAMIENTO Y MONTAJE DE DISPOSITIVO DE TELECOMUNICACIONES (CHASIS PARA RACK)	CISCO	S/M	S/N	\$32,206.03
28	I180000130-0008330	RACK PARA ASEGURAMIENTO Y MONTAJE DE DISPOSITIVOS DE TELECOMUNICACIONES (RACK)	CISCO	S/M	S/N	\$1,466.74
29	I180000020-0008684	EQUIPO DE LECTURA Y EXPLORACIÓN DE DOCUMENTOS DEDICADO (SARA)	CISCO	S/M	8538559	\$41,800.00
30	I180000020-0008685	LECTOR DE PANTALLA JAWS PRO 11.00 PARA WINDOWS XP PRO, VISTA Y 7 EN ESPAÑOL, SOFTWARE ESPECIALIZADO PARA PERSONAS CIEGAS, CON DIADEMA MICROFONO MSFT LIFECHAT 1000.			109231	\$18,529.41
31	I180000138-0008686	ESTACIÓN DIGISCANWEB INCLUYENDO UN EQUIPO DIGITALIZADOR DE HUELLA DACTILAR (FINGERPINT READER), MARCA SAGEM/MORPHO, UN CENTINELA/DONGLE Y UN SOFTWARE APLICATIVO SAGEM/MORPHO DIGISCANWEB.	SAGEM/MORPHO	MISO300	1041G00900 7	\$8,733.52
<b>31</b>		<b>IMPORTE TOTAL DEL INVENTARIO</b>				<b>\$8,705,212.78</b>

NOTAS: Valor de inventario sin I.V.A., consignado en la factura correspondiente.  
Fecha de corte de esta información 30 de junio de 2012.

### RELACION DE BIENES USADOS TRANSFERIDOS AL SERVICIO DE PROTECCIÓN FEDERAL POR EL OAD PREVENCIÓN Y READAPTACIÓN SOCIAL, CON CONTENIDO TECNOLÓGICO.

CONS.	CABMS	CEDULA	DESCRIPCION DEL BIEN	MARCA	MODELO	SERIE	VALOR DE INVENTARIO
1	I180000034	0363051093	IMPRESORA	LEXMARK OPTRA	OPTRA S 1855	11-MDZ92	\$12,559.15
2	I180000034	0363051195	IMPRESORA	LEXMARK OPTRA	OPTRA S 1855	11-MDZ95	\$12,559.15
3	I180000034	0363051384	IMPRESORA	HP	HP LASER JET 1150	CNBB00488 4	\$5,000.00
4	I180000034	0363700042	IMPRESORA	OKI	B6300N	404A213246 7	\$12,477.50
5	I180000162	0363710075	IMPRESORA	OKI ORTA	B6300	412A213400 2	\$10,850.00
6	I180000012	0363700304	MICRO COMPUTADORA PORTATIL (LAP TOP)	DELL	LATITUDE D620	C5G7XB1	\$18,169.00
7	I180000196	0363700225	MULTIFUNCIONAL	LEXMARK	X342N	800C7V0	\$7,128.00
8	I180000192	0363803678	QUEMADOR (UNIDAD DUPLICADORA DE DISCOS COMPACTOS)	LG	GSA-E-10N	608HMLG10 2856	\$850.00
9	I150200524	0363803586	VIDEOPROYECTOR	OPTOMA	EP739	080N633AA AAACO172	\$14,275.00
<b>9</b>			<b>TOTAL</b>				<b>\$93,867.80</b>

NOTAS: Valor de inventario consignado en el Acta de Entrega-Recepción de la transferencia de estos bienes.  
Fecha de corte de esta información 30 de junio de 2012.



## 12.11.7 PEMG: Síntesis de las acciones y resultados relevantes.

### Proyectos de Mejora de Gestión.

#### 1. Acciones y resultados relevantes 2011-2012.

##### 1.1 Satisfacción de los usuarios de servicios establecidos, mediante la elaboración del estándar de competencias del guarda, automatización del control de asistencia e implementación de la supervisión de consignas.

###### Objetivo:

Incrementar la calidad de los servicios de protección federal, a través de la elaboración del estándar de competencias para homologar el proceso de capacitación de guardas, el desarrollo e implementación de un módulo de control de incidencias, y el establecimiento de procedimientos y políticas de supervisión de los servicios, con la finalidad de satisfacer las expectativas de los usuarios.

###### Resultado Obtenido:

El proyecto se encuentra en la etapa de 6 denominada “Uso de herramientas de tecnologías de información y comunicaciones”, obteniendo como avances los siguientes:

###### Operaciones:

1. Se implementó el procedimiento homologado para la supervisión de los servicios, con políticas y programas el cual servirá para determinar acciones de mejora en los servicios.

###### Capacitación:

1. Se desarrollaron los planes y programas de Formación Inicial de Guardas del SPF, el cual está conformado por 24 materias agrupadas en 10 módulos temáticos, actualmente el curso se imparte bajo estas temáticas.
2. El curso “Formación de Instructores en Seguridad” se impartió a algunos integrantes del Servicio de Protección Federal, en el Centro de Capacitación del SPF en Cuautla.
3. Se realizó el estudio de mercado para llevar a cabo el proceso de contratación correspondiente con la finalidad de obtener y cumplir con la certificación de instructores.
4. El grupo técnico Multidisciplinario del Servicio de Protección Federal se integró con la finalidad de desarrollar y validar los estándares de competencia para Guardas.



5. Se elaboró el material didáctico para los integrantes que participaron en el curso de Formación Inicial para Guardas del Servicio de Protección Federal.

Desarrollo Tecnológico:

1. Se llevó a cabo el levantamiento de requerimientos del Módulo de Control de los Servicios (MCS), conforme a lo establecido en el MAAGTICSI.
2. Conclusión del diseño de las bases de datos que conforman el Módulo.
3. Construcción de la interface gráfica del módulo.
4. Se realizaron pruebas de funcionamiento e intrusiones al Módulo.
5. Atención de controles de cambio solicitados por el área usuaria.
6. Conclusión de la etapa 6.1 “Planear la incorporación de TIC’S”, conforme al cronograma establecido en la herramienta SAPMG de la Secretaría de la Función Pública.

## 1.2. Sistematización del proceso de solicitud y entrega de viáticos.

Objetivo:

Optimizar el tiempo de respuesta en el proceso, para que el servidor público comisionado cuente con los recursos necesarios.

Resultado Obtenido:

El Proyecto se encuentra en etapa de mejora de procesos, trámites y servicios, obteniendo como avances los siguientes:

1. Se identificaron los problemas.
2. Se realizó el diagnóstico de la situación actual.
3. Se identificó la buena práctica a incorporar.
4. Se identificó la brecha entre la situación actual y la buena práctica.
5. Se definieron las características del proceso.
6. Se inició el análisis del proceso.





### 12.11.8 PNRCTCC: Síntesis de las acciones y resultados relevantes.

#### PROGRAMA NACIONAL DE RENDICIÓN DE CUENTAS, TRANSPARENCIA Y COMBATE A LA CORRUPCIÓN 2008-2012 (PNRCTCC).

1.- En el **Subprograma de Cultura Institucional**: En el tema de Género se efectuaron las siguientes acciones:

- Derivado de los compromisos adquiridos con los resultados de la Encuesta de Cultura Institucional 2011, se elaboró un Plan de Acción 2012-2013, en el cual se establecen las actividades que se implementarán en el Servicio de Protección Federal.
- Se realizó la difusión de los resultados de la Encuesta de Cultura Institucional 2011, a través de carteles.
- En relación a la prevención y atención de casos de hostigamiento y acoso sexual, la Dirección General de Supervisión y Control está facultada para llevar a cabo acciones de difusión de información, en este sentido se instaló un Módulo para la Atención de Quejas y Denuncias; en los que se informó a los integrantes de este Desconcentrado sobre el tema de hostigamiento y acoso sexual, recomendando que ante actos de hostigamiento o acoso sexual interpongan queja o denuncia y no permanezcan callados, haciéndoles saber que la atención brindada en estos supuestos, será confidencial y especializada, así también se le dio difusión al *“Pronunciamento a las y los servidores públicos de la Secretaría de la Función Pública del Instituto de Administración y Evaluó, de Bienes Nacionales y las personas titulares de los Órganos Internos de Control de las Áreas de Quejas, Responsabilidades y Auditorías”*.
- Respecto a la atención de quejas, éste Desconcentrado cuenta con la Dirección de Evaluación, Atención a Quejas y Denuncias que tiene la obligación de brindar la atención a los integrantes, de manera imparcial, confidencial y objetiva, incluso a las quejas o denuncias con carácter de anónimas.
- Se elaboró una presentación para el día de las madres, la cual se proyectó por correo masivo.
- A fin de hacerle un reconocimiento a las mujeres que laboran en este Desconcentrado, se elaboró un cartel del Día Internacional de la Mujer, cartel que fue colocado en las instalaciones del Servicio de Protección Federal.



- Se elaboraron banners que señalan el número telefónico donde pueden presentar quejas sobre acoso y hostigamiento sexual, los integrantes del SPF, mismo que apareció al encender el equipo de cómputo, por un tiempo de 10 segundos, cada semana, lo cual se realizó en el periodo comprendido entre el día 14 de febrero y el 12 de marzo del 2012.
- A través de correo masivo se dio a conocer la liga para acceder a la presentación de la página electrónica de INMUJERES, la cual se difundió semanalmente.
- Se habilitó un espacio en la página de intranet, a fin de difundir una presentación de acoso y hostigamiento sexual.
- El 27 de marzo del presente año, se impartió en el auditorio de este Desconcentrado una Conferencia en el tema de “Violencia de género” por parte de funcionarios de la Secretaría de Seguridad Pública.
- El 18 de abril del 2012, se impartió Curso dirigido a mandos medios y superiores referente al tema de “Responsabilidades de los servidores públicos desde el punto de vista administrativo, civil y penal en los casos de hostigamiento y acoso sexual”.
- Se difundió a través de la página de intranet del Servicio de Protección Federal los “*Ordenamientos Jurídicos en Materia de Género*”.
- Del 11 al 13 de junio del presente año, por parte del Servicio de Protección Federal asistió la Segundo Supervisor Leslie Beltran Rojas al Curso de “Sensibilización en Género para la Atención y Prevención de la Violencia” que impartió INMUJERES.
- Es importante mencionar que la página de intranet es consultada mensualmente 25,246 veces en promedio.

2.- En materia del **Subprograma de Transparencia Focalizada**: Con base a la Guía del tema de “*Información Socialmente útil o Focalizada 2012*” se realizaron las siguientes acciones:

- Se envió a la Dirección General de Transparencia y Mejora Regulatoria de la Secretaría de Seguridad Pública la actualización de la presentación que se encuentra en el Portal de la citada Secretaría en su página web.
- Se elaboró una nueva presentación para la sección de Transparencia Focalizada que se encuentra en la página web de la Secretaría, con el título “*Conoce el Servicio de Protección Federal y su presencia dentro de la República Mexicana (nueva estructura conforme a regiones)*”.
- Se realizó el llenado de los formatos que proporcionó la Secretaría de la Función Pública, los cuales como institución de la Administración Pública



Federal nos encontramos obligados a proporcionar la información solicitada.

- Se proporcionó a la Dirección General de Transparencia y Mejora Regulatoria de la SSP información referente a los servicios que se prestan en cada uno de los Estados de la República a fin de que dicha información se suba al portal de la página web de la SSP en la sección de “Datos abiertos” de Transparencia Focalizada.
- Para dar a conocer a los integrantes del Servicio de Protección Federal la sección de “Transparencia Focalizada” que se encuentra en la página web de la Secretaría de Seguridad Pública, a través de la cual se puede consultar la información relacionada a la presencia de este Desconcentrado dentro de la República; se colocaron carteles, se difundieron 1500 trípticos, además de transmitir la información mediante la página de intranet.

**3.- En el tema del Subprograma de Blindaje Electoral:** Conforme al Acuerdo por el que se establecen las bases de colaboración interinstitucional para el fortalecimiento de las acciones de prevención, atención, seguimiento y sanción de responsabilidades administrativas y delitos electorales federales cometidos por servidores públicos federales, se desarrollaron las siguientes acciones:

- Se capacitó a 13 funcionarios del Servicio de Protección Federal en curso denominado “Formación de Facilitadores en Materia Penal Electoral”, impartido por la Fiscalía Especializada para la Atención de Delitos Electorales (FEPADE), los días 22, 23 y 24 de febrero.
- El 27, 28 y 29 de marzo del 2012, se llevó a cabo el Primer Encuentro Nacional de Capacitación para Comandantes sobre Procedimientos Sistemáticos de Operación (PSO), al cual asistieron 60 integrantes del Servicio de Protección Federal, en el citado encuentro se impartió el tema de Blindaje Electoral.
- El Comisionado de Servicio de Protección Federal envió el oficio número SSP/SPPI/SPF/C/2012/264, con fecha 29 de marzo del 2012, mediante el cual instruyó a sus Directores Generales que llevarán a cabo medidas preventivas necesarias para dar cumplimiento al *“Acuerdo por el que se establecen las bases de Colaboración Interinstitucional para el fortalecimiento de las acciones de prevención, atención, seguimiento y sanción de responsabilidades administrativas y delitos electorales federales”*, así también con base en el *Acuerdo del Consejo General Del Instituto Federal Electoral, mediante el cual se emiten normas*



*reglamentarias sobre la propaganda gubernamental que se refiere el artículo 41, base III, apartado C de la Constitución Política de los Estados Unidos Mexicanos, para el proceso Electoral Federal 2011/2010, así como de los Procesos Electorales Locales con Jornada Comicial Coincidente con la Federal y los Procesos Electorales Extraordinarios a celebrarse En Los Municipios de Santiago Tulantepec de Lugo Guerrero y Xochicoatlán, en el Estado de Hidalgo y el Municipio de Morelia, en el Estado de Michoacán”, en sus respectivas direcciones.*

- En atención al oficio SSP/UAJ/304/2012 del día 29 de marzo del 2012, mediante el cual la Unidad de Asuntos Jurídicos de la Secretaría de Seguridad Pública, solicitó al Comisionado de este Desconcentrado, que con base al “Acuerdo del Consejo General del Instituto Federal Electoral mediante el cual se emiten normas reglamentarias sobre la propaganda gubernamental a que se refiere el artículo 41, Base III, apartado C, de la Constitución Política de los Estados Unidos Mexicanos, para el Proceso Electoral Federal 2011-2012”, que se suprimiera o retirara toda propaganda gubernamental que se encontrara en las instalaciones de esta Institución, por lo cual la Dirección General de Supervisión y Control, el 30 de Marzo del actual, a las 14:20 horas realizó supervisión en el interior de las Instalaciones del Servicio de Protección Federal para retirar toda propaganda gubernamental que se encontrara.
- Mediante oficio SSP/SPPI/SPF/DGAD/2012-0655 el Director General de Administración y Desarrollo, hizo del conocimiento a la Dirección General de Asuntos Jurídicos de este Desconcentrado lo siguiente: que con el propósito de prevenir circunstancias que pudieran ser sancionadas u observadas por parte de las autoridades electorales fue recomendable realizar un comunicado a los funcionarios públicos del Servicio de Protección Federal para que se abstuvieran de publicar en el perfil de Twitter/Facebook Institucional la mención de programas, logros o acciones de gobierno, así como también pronunciamientos a favor de algún candidato o partido político inclusive en horario no laboral o fines de semana.
- El 9 de abril de 2012, la Dirección General de Supervisión y Control solicitó a la Dirección General de Administración y Desarrollo, la adquisición de 10 buzones de Blindaje Electoral para quejas y denuncias. El 12 de junio de 2012 mediante oficio SSP/SPPI/SPF/DGSC/2012-576 el Director General de Supervisión y Control solicitó al Director General de Operaciones la instalación de 08 buzones para los Servicios desplegados en las Comandancias durante el periodo electoral, siendo estos lugares los siguientes:



## Informe de Rendición de Cuentas de la Administración Pública Federal 2006 – 2012.

ESTADO	SERVICIO	NÚMERO DE BUZONES
Sonora	Nacozari-Cananea	4
Guanajuato	Irapuato	1
Veracruz	Acayucan, Villa Aldama	2
Jalisco	Zapotillo	1

Lo anterior a fin de que los elementos de esta Institución denuncien algún delito electoral que se llegara a cometer en los lugares, ya mencionados. De igual manera se enviaron 1000 trípticos para que se reportaran quejas o denuncias por algún delito electoral, los cuales se colocaron junto con los buzones.

- La Dirección General de Supervisión y Control, elaboró 5 diseños de carteles relacionados al tema de “Prevención de Delitos Electorales” para que fueran colocados en las instalaciones del Servicio de Protección Federal, así como en los servicios del Área Metropolitana y Servicios Foráneos.
- Mediante oficio SSP/SPPI/SPF/DGSC/2012-313, el Director General de Supervisión y Control, solicitó al Director General de Administración y Desarrollo se habilitara un espacio en la página de Intranet para la difusión de documentos en materia de blindaje electoral, presentando el folleto “*La Historia de Rosa y Canek con la FEPADE*”, así como difundir posters y banners apareciendo dos veces por semana durante el periodo electoral, acciones que se realizaron entre marzo y abril del presente año.
- El 10 de mayo de 2012, la Dirección General de Operaciones informó a la Dirección General Adjunta de Control, Supervisión e Investigación, las acciones que se llevaron a cabo en relación a la campaña de blindaje electoral dirigida al área operativa.
- Se enviaron 20 CD con una presentación del tema de Blindaje Electoral, a los encargados de servicios con mayor número de elementos, a fin de que se capacitaran a los elementos que se encuentran a su cargo.
- Se realizó el llenado de los formatos de consolidación con las acciones implementadas en materia de Blindaje Electoral dentro del Servicio de Protección Federal.
- En atención al oficio OIC/36/F00/200/2012 y en alcance al diverso SSP/SPPI/SPF/DGSC/2012-684 se le envió al Órgano fiscalizador el soporte documental con el cual se muestran las facilidades otorgadas para que los integrantes de este Desconcentrado pudieran ejercer su voto el 1° de julio del presente año.



## **12.11.9 LFTAIPG: Cumplimiento a la Ley Federal de Transparencia y Acceso a la Información Pública Gubernamental.**

### **1. Información al 30 de junio de 2012.**

#### **1.1. Acceso a la Información.**

La Unidad de Enlace del Servicio de Protección Federal durante el primer semestre del año 2012, atendió un total de 29 solicitudes de acceso a la información.

#### **1.2. Comité de Información.**

De acuerdo a sus atribuciones, durante el primer semestre del año 2012, el Comité de Información del Servicio de Protección Federal celebró 3 sesiones, de las cuales 1 fue ordinaria y 2 extraordinarias.

#### **1.3. Transparencia y Rendición de Cuentas.**

La Unidad de Enlace trabajó con las áreas correspondientes para que se diera cumplimiento al artículo 7 de la Ley Federal de Transparencia y Acceso a la Información Pública Gubernamental, efectuándose 2 actualizaciones generales durante el primer semestre de 2012 al Portal de Obligaciones de Transparencia del Servicio de Protección Federal.

#### **1.4. Datos Personales.**

El 06 de marzo del año 2012, la Unidad de Enlace, de conformidad con la información que emitió la Dirección General de Administración y Desarrollo, unidad administrativa responsable de administrar el Sistema Persona, comunicó al Instituto Federal de Acceso a la Información y Protección de Datos que no se efectuaron cambios en el sistema de datos personales de este Órgano Administrativo Desconcentrado registrado en el Sistema Persona.

#### **1.5. Evaluación IFAI.**

Al respecto, cabe señalar que al día 30 de junio del año 2012, el Instituto Federal de Acceso a la Información y Protección de Datos no ha notificado los resultados que la Unidad de Enlace obtuvo durante la evaluación del primer semestre 2012.





## Informe de Rendición de Cuentas de la Administración Pública Federal 2006 – 2012.

### 12.11.10 Observaciones de Auditorías de las instancias de fiscalización en proceso de atención al 30 de junio de 2012.

ID	RUBRO AUDITADO	OBSERVACIONES EN PROCESO AL 30-JUN-2012				Total
		OIC		ASF		
		No.	AUDITORIA	No.	AUDITORIA	
100	Recursos Humanos					
210	Adquisiciones y arrendamiento de servicios					
220	Almacenes e inventarios de Bienes de Consumo					
230	Obra Pública					
240	Inventario y Activos Fijos					
260	Producción					
310	Presupuesto-Gasto de Inversión					
320	Ingresos					
330	Disponibilidades					
340	Pasivos					
350	Presupuesto-Gasto corriente					
370	Fondos y Fideicomisos no considerados Entidades Paraestatales, Mandatos o Contratos Análogos					
400	Sistema de Información y Registro					
610	Créditos Externos					
700	Actividades Específicas Institucionales					
710	Proceso de Desincorporación de la Entidad					
800	Al desempeño	2	01/2012			2
810	Unidades Administrativas, Sucursales, Regionales o Delegaciones y Programas Interinstitucionales					
	Desarrollo de Instrumentos para el Desarrollo del Delito					
	Cuenta Pública					
	<b>TOTAL</b>	<b>2</b>				<b>2</b>

03 observaciones de la Auditoría 08/2012 correspondiente al segundo trimestre de 2012, con ID 700 en el rubro de “Actividades específicas institucionales” con fecha de firma 29 de junio y notificadas el 06 de julio del presente año, se encuentran en proceso de atención.



### **12.11.11 Procesos de Desincorporación.**

El Servicio de Protección Federal no tiene ningún proceso de desincorporación, motivo por el cual No Aplica.



### **12.11.12 Resultados relevantes de las Bases o Convenios de Desempeño o de Administración por Resultados.**

El Servicio de Protección Federal no tiene Bases o Convenios de Desempeño o de Administración por Resultados, motivo por el cual No Aplica.



### **12.11.13 Otros aspectos relevantes relativos a la gestión administrativa.**

El Servicio de Protección Federal no tiene al 30 de junio de 2012, otros aspectos relevantes relativos a la gestión administrativa.



## Informe de Rendición de Cuentas de la Administración Pública Federal 2006 – 2012.

### 12.11.14 Acciones y Compromisos relevantes en Proceso de Atención.

ACCIONES Y COMPROMISOS RELEVANTES EN PROCESO DE ATENCIÓN									
UNIDAD RESPONSABLE	ETAPA:	INFORME ETAPA 1						INFORME ETAPA 2	
	Corte AyCP:	31-dic-11		30-abr-12		30-jun-12		31-ago-12	
	Pdo. Reporte:	Bim. 1		Bim. 2		Bim. 3		Bim. 4	
	Fecha Entregable:	12-mar-12		14-may-12		16-jul-12		17-sep-12	
	Cantidad y %	No.	%	No.	%	No.	%	N°	%
DGAFO.- Dirección General Adjunta de Finanzas y Organización.	1	11.11%	1	16.67%	1	25%	1	10%	
DGACA.- Dirección General Adjunta del Cuerpo de Apoyo.	1	11.11%	1	16.66%	0	0%	1	10%	
DGAFO.- Dirección General Adjunta de Finanzas y Organización.	1	11.11%	1	16.67%	1	25%	2	20%	
DGASA.- Dirección General Adjunta de Servicios de Apoyo.	1	11.11%	1	16.67%	1	25%	2	20%	
DGARH.- Dirección General Adjunta de Recursos Humanos.	1	11.11%	1	16.67%	1	25%	2	20%	
DGAN.- Dirección General Adjunta de Normatividad.	3	33.34%	0	0%	0	0%	2	20%	
DGAFO.- Dirección General Adjunta de Finanzas y Organización.	1	11.11%	1	16.66%	0	0%	0	0%	
<b>TOTAL DE AyCP EN PROCESO:</b>	<b>9</b>	<b>100%</b>	<b>6</b>	<b>100%</b>	<b>4</b>	<b>100%</b>	<b>10</b>	<b>100%</b>	